Gewässerentwicklungsfähigkeit (GEF) im Großherzogtum Luxemburg

Entwicklungspotenzial (GEF außerorts)	Strukturpotenzial (GEF innerorts)
sehr gut	sehr gut
gut	gut
mäßig	mäßig
unbefriedigend	unbefriedigend
schlecht	schlecht

N

1:80.000

0 1.250 2.500 5.000 7.500 m

Auftraggeber:	Administration de la Gestion de l'Eau, Luxembourg
Projektleitung:	Prof. Dr. E. Löffler, Dipl.-Geogr. C. Kinsinger Lehrstuhl für Physikalische Geographie, Universität des Saarlandes
Projektbearbeitung:	Dipl.-Geogr. C. Kinsinger, Dipl.-Geogr. M. Hinsberger, Dipl.-Geogr. R. Hirsch
Datenbank:	Dr. G. Weber
Kartenlayout:	Dipl.-Geogr. R. Hirsch
Datum:	23. Januar 2007

MINISTÈRE DE L'INTÉRIEUR ET DE L'AMÉNAGEMENT DU TERRITOIRE
Administration de la Gestion de l'Eau

Arbeitskreis Gewässer Prof. Dr. E. Löffler
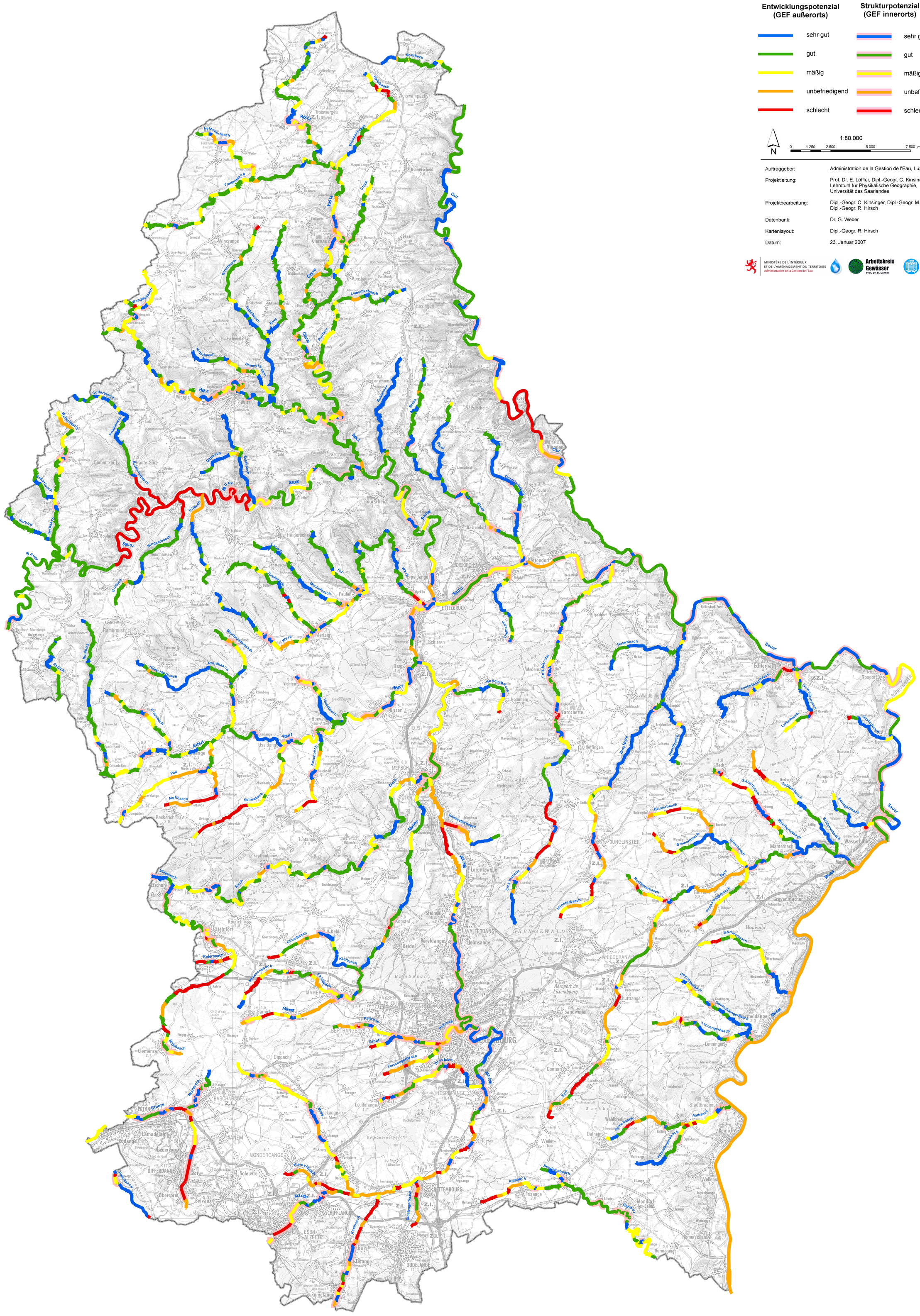
UNIVERSITÄT DES SAARLANDES