

Projet de règlement grand-ducal délimitant les zones de protection autour du lac de la Haute-Sûre et déterminant les installations, travaux et activités interdites, réglementées ou soumises à autorisation dans ces zones et modifiant le règlement grand-ducal du 11 septembre 2017 instituant un ensemble de régimes d'aides pour la sauvegarde de la diversité biologique en milieu rural

Nous Henri, Grand-Duc de Luxembourg, Duc de Nassau ;

Vu la loi modifiée du 19 décembre 2008 relative à l'eau et notamment son article 44 ;

Vu la directive 2000/60/CE du Parlement européen et du Conseil du 23 octobre 2000 établissant un cadre pour une politique communautaire dans le domaine de l'eau ;

Vu la directive 91/676/CEE du Conseil du 12 décembre 1991 concernant la protection des eaux contre la pollution par les nitrates à partir de sources agricoles ;

Vu la directive 98/83/CE du Conseil du 3 novembre 1998 relative à la qualité des eaux destinées à la consommation humaine ;

Vu la fiche financière ;

Vu [les avis de la Chambre d'agriculture, de la Chambre de commerce, de la Chambre des métiers, de la Chambre des salariés et de la Chambre des fonctionnaires et employés publics encore à demander] ;

Vu [l'avis du Comité de la gestion de l'eau encore à demander] ;

Vu [l'avis des Conseils communaux de Boulaide, d'Esch-sur-Sûre, de Rambrouch, de Winseler, de Wahl et du Lac de la Haute-Sûre encore à demander];

Notre Conseil d'Etat entendu ;

Sur le rapport de notre Ministre de l'Environnement et de Notre Ministre des Finances et après délibération du Gouvernement en conseil ;

Arrêtons :

Art. 1^{er}. Sont créées sur les territoires des communes de Boulaide, d'Esch-sur-Sûre, de Rambrouch, de Winseler, de Wahl et du Lac de la Haute-Sûre les zones de protection autour du captage d'eau de surface du lac de la Haute-Sûre exploité par le Syndicat des Eaux du Barrage d'Esch-sur-Sûre et servant de ressource à la production d'eau destinée à la consommation humaine.

Art. 2. Les définitions de l'article 2 du règlement grand-ducal modifié du 24 novembre 2000 concernant l'utilisation de fertilisants azotés dans l'agriculture sont applicables au présent règlement grand-ducal.

Art. 3. La délimitation de ces zones de protection est indiquée sur le plan de l'annexe I, qui fait partie intégrante du présent règlement. Les zones de protection sont composées d'une zone de protection immédiate, d'une zone de protection rapprochée et d'une zone de protection éloignée. La zone de protection rapprochée est subdivisée en fonction du degré de vulnérabilité en zone de protection rapprochée, zone de protection rapprochée à vulnérabilité élevée et zone de protection rapprochée à vulnérabilité très élevée. Toutes les surfaces ne portant pas de numéro cadastral, telles que les chemins et les cours d'eau et qui sont situées à l'intérieur de la délimitation, font partie intégrante des zones de protection.

Sont distinguées:

1. La zone I, zone de protection immédiate
2. La zone IIA, zone de protection rapprochée à vulnérabilité très élevée
3. La zone IIB, zone de protection rapprochée à vulnérabilité élevée
4. La zone IIC, zone de protection rapprochée,
5. La zone III, zone de protection éloignée.

Ces zones de protection ont été délimitées en fonction de leur distance par rapport au barrage du lac de la Haute-Sûre, de la vulnérabilité des surfaces et en tenant compte des infrastructures routières.

Les limites des zones de protection sont à marquer clairement et de manière durable sur le terrain par l'exploitant du captage d'eau de surface du lac de la Haute-Sûre.

Art. 4. Dans la zone de protection immédiate (zone I) sont interdits, conformément à l'article 44 (5) de la loi modifiée du 19 décembre 2008 relative à l'eau, tous ouvrages, installations, dépôts, travaux ou activités à l'exception de ceux qui se rapportent à l'exploitation, à la surveillance et à l'entretien de la zone, des ouvrages de captage d'eau de surface et du barrage du lac de la Haute-Sûre, ainsi que des ouvrages connexes.

Art 5. A l'intérieur des zones de protection rapprochée à vulnérabilité très élevée (zone IIA), rapprochée à vulnérabilité élevée (zone IIB), rapprochée (zone IIC) et éloignée (zone III), l'annexe II détermine les ouvrages, installations, dépôts, travaux, activités, qui sont interdits, réglementés ou

soumis à autorisation du membre du gouvernement ayant la gestion de l'eau dans ses attributions, dénommé ci-après « le ministre ».

Art 6. Sur demande introduite conformément à l'article 23, paragraphe 1^{er}, lettre q) de la loi modifiée du 19 décembre 2008 relative à l'eau, le ministre peut autoriser certains ouvrages, installations, dépôts, travaux ou activités par dérogation aux points de l'annexe II prévoyant expressément cette possibilité de dérogation, sous réserve de garantir une bonne qualité de l'eau.

Art 7. Sans préjudice des dispositions de l'annexe II, l'épandage de fertilisants dans les zones de protection est soumis aux conditions suivantes:

(1) L'épandage de fertilisants organiques est interdit pendant toute l'année culturale suivant le changement d'affectation de pâturages et de prairies permanentes ou lors du retournement de cultures pures de légumineuses.

(2) Les sols couverts ayant reçu un épandage de fertilisants organiques pendant la période du 1^{er} août au 30 septembre ne peuvent être labourés avant le 16 janvier de l'année suivante.

Art. 8. Sont seuls admis à la navigation et sous la responsabilité des usagers dans la zone IIB, les bateaux de plaisance à rames, les canots pneumatiques à plusieurs compartiments, les bateaux à voile du type à dérive relevable et semi-relevable, les planches à voile, les canoës, les kayaks et les pédalos, à l'exclusion de plates-formes flottantes et de tous autres engins. L'emploi d'embarcations à moteur à combustion ou à moteur électrique est interdit, sans préjudice des dispositions de l'article 13.

Le ministre a le droit de limiter le nombre total des bateaux et engins à évoluer sur le lac.

Toute embarcation admise à la navigation sur le lac doit avoir une flottabilité instantanée correspondant au poids du bateau complet avec ses accessoires et augmenté de 20 kg pour chacune des personnes pouvant régulièrement y embarquer. Elles seront dépourvues de cabine ou abri similaire.

La capacité de transport des dériveurs légers monocoques et catamarans d'une longueur inférieure à 5 m sera celle de l'équipage de course plus 1.

La capacité de transport du dériveur et catamaran d'une longueur hors tout égale ou supérieure à 5 m sera celle de l'équipage de course plus 2.

La dérive des bateaux à voile doit être relevable ou semi-relevable. Les caractéristiques de ces bateaux doivent être les suivantes:

1) pour les embarcations à 2 équipiers: il faut que le produit $P = L \times l' \times c$ (longueur, largeur, creux) soit égal ou supérieur à 2 et inférieur ou égal à 7.

2) pour les dériveurs en solitaire: le produit $L' \times l \times c$ sera au moins égal ou supérieur à 0,75.

Art. 9. Les bateaux et engins sont admis à évoluer dans la zone IIB, à condition de ne pas s'approcher de moins de 5 mètres des rives, sauf lors des régates officielles ou en cas d'accostage.

Leur évolution est interdite aux endroits qui seront réservés à la plongée sous-marine, la baignade et la natation, en exécution des articles 16 et 17.

Les embarcations ne navigueront que pendant le jour, elles rentreront au lieu d'attache désigné à cet effet à la tombée de la nuit.

La navigation est interdite lorsque le niveau du lac est inférieur à la cote N.N.+300 ou si les conditions atmosphériques ne la permettent pas.

Art. 10. La mise à l'eau et le dépôt en dehors d'un immeuble bâti dans une bande de terrain de cent mètres à mesurer à partir du bord du lac à la cote N.N.+321, des bateaux et engins visés à l'article 9 sont interdits à moins d'une autorisation du ministre.

L'autorisation qui est établie au nom du propriétaire est valable pour deux ans. Elle peut être renouvelée. Les détenteurs de licences sportives sont dispensés de l'autorisation ministérielle en cas de participation aux régates officielles et pour la durée de celles-ci.

Toutefois, les canoës, kayaks et canots pneumatiques, facilement démontables ou transportables, peuvent circuler sans autorisation ministérielle, sous réserve de l'observation des dispositions de l'article 8 ci-dessus.

Les usagers des bateaux et engins, doivent porter des vestes de sauvetage ou des ceintures de sécurité.

Art. 11. L'embarquement, le débarquement, la mise à l'eau et la mise à terre des bateaux et engins, soumis à l'autorisation du ministre, ne pourront se faire qu'aux endroits aménagés à cet effet et délimités par des panneaux spéciaux.

Art. 12. Chaque bateau ou engin en stationnement doit être amarré solidement aux endroits désignés à cet effet.

Art. 13. Par dérogation aux articles 8 et 9, les autorités publiques compétentes pour la surveillance, la sécurité ou l'exploitation du lac peuvent obtenir du ministre une autorisation pour l'utilisation des embarcations à moteurs à combustion sur toute l'étendue du lac dans l'exercice de leurs fonctions.

Ces bateaux porteront de façon apparente une inscription renseignant sur leur administration d'attache.

Le ministre peut également autoriser pour une durée et sous des conditions qu'il fixe, l'emploi de bateaux à moteur électrique dans un but scientifique ou pédagogique.

Art. 14 Il est défendu d'utiliser des bateaux ou engins pour le transport du public, sans préjudice des dispositions de l'article 13, alinéa 3.

La location des bateaux ou engins contre rémunération est interdite. Elle peut toutefois être autorisée par le ministre à des endroits aménagés à cet effet, sur demande à présenter par l'exploitant. Le ministre a le droit de limiter le nombre total des bateaux et engins prévus à la location.

Art. 15. L'organisation des régates, fêtes ou concours nautiques est soumise à autorisation du ministre.

Art. 16. La plongée sous-marine ne peut être pratiquée qu'aux endroits désignés et délimités à cet effet par des panneaux et bouées, et sous la responsabilité et aux risques et périls des intéressés.

Le ministre a le droit de limiter le nombre de plongeurs sous-marins dans le lac.

L'organisation de concours de plongée sous-marine est soumise à l'autorisation du ministre.

Art. 17. Le ministre peut désigner certains endroits réservés à la pratique de la natation et de la baignade aux risques et périls des intéressés, et d'autres endroits où ces activités sont interdites. Ces endroits seront délimités par des panneaux et bouées.

L'organisation de concours de natation est soumise à l'autorisation du ministre.

Art. 18. Le ministre décide de la délimitation des endroits prévus aux articles 16 et 17 après avoir demandé les avis des membres du Gouvernement ayant respectivement les Travaux publics, la Santé et le Tourisme dans leurs attributions.

Art 19. Les bateaux et engins mis à l'eau sans autorisation ou dont l'autorisation de navigation est expirée peuvent être enlevés du lac et remis dans un dépôt prévu à cet effet par les agents énumérés à l'article 58, paragraphe 1er de la loi modifiée du 19 décembre 2008 relative à l'eau. La mise en dépôt est constatée par procès-verbal qui comporte l'indication sommaire des circonstances et conditions dans lesquelles la mesure a été exécutée, et qui est sans délai dressé et transmis au procureur d'Etat. Les frais d'enlèvement et de remise en dépôt sont fixés par le ministre ayant la Justice dans ses attributions et comptabilisés au profit de l'Etat par les soins de l'Administration de l'enregistrement et des domaines. Le propriétaire est informé par lettre recommandée avec avis de réception dès que le

procès-verbal a été dressé. En cas d'impossibilité de contacter le propriétaire, le bateau ou l'engin peut de l'accord du procureur d'Etat être considéré comme délaissé.

Les bateaux et engins délaissés sont remis à l'Administration de l'enregistrement et des domaines. Lorsqu'il y a lieu à aliénation, elle se fait dans les formes établies pour les ventes d'objets mobiliers. Si les engins et bateaux ne trouvent pas de preneur, ils peuvent être livrés à la destruction.

Peuvent être vendus sans observation préalable des formes établies pour les objets mobiliers, ou être livrés à la destruction, les bateaux et engins que le procès-verbal d'infraction ou de mise en dépôt a expressément constatés comme constituant une épave sans valeur appréciable et dont la réparation ou la mise en état s'avère à l'évidence matériellement ou économiquement impossible.

Les frais précités et les amendes éventuelles sont à prélever sur le produit de la vente d'un bateau ou engin délaissé intervenant dans les conditions du présent article. L'excédent éventuel est versé à la caisse des consignations et est tenu à la disposition du propriétaire ou du détenteur du bateau ou engin ou de leurs ayants cause. Lorsque le montant de la vente est inférieur au montant de ces frais et amendes, ou lorsque le bateau ou l'engin est détruit, le propriétaire ou le détenteur ou leurs ayants cause restent tenus de cette dette à l'égard de l'Etat ; celle-ci est recouvrée comme en matière d'enregistrement.

Art 20. Est interdit le transport d'hydrocarbures ou de toute autre substance solide ou liquide pouvant occasionner une pollution du lac ou de ses alentours sur les routes suivantes:

- la N26, de la sortie de Bavigne vers Liefrange jusqu'à la jonction avec le C.R. 318 entre les P.K. 9,540 et 12,247;
- la N27, à partir de l'accès à la station de traitement d'eau potable jusqu'à l'entrée de Lultzhausen près du pont, entre les P.K. 32,750 et 36,675;
- la N27c, la route qui passe au-dessus du barrage, sur toute sa longueur;
- le C.R. 314, à partir de la sortie d'Eschdorf jusqu'à la jonction avec la route N27 près du pont à Lultzhausen, entre les P.K. 12,500 et 17,290 et de la sortie de Lultzhausen jusqu'à la fin,
- le C.R. 316, à partir de la sortie de Kaundorf jusqu'à l'entrée d'Esch-sur-Sûre à Wettelduerf, entre les P.K. 5,800 et 7,540;
- le C.R. 318, à partir du débarcadère de Liefrange jusqu'à l'entrée de Liefrange, entre les P.K. 0,000 et 0,520.

L'interdiction ne s'applique ni au transport de gaz de pétrole liquéfié, ni à l'approvisionnement des exploitations agricoles situées dans les zones IIB, IIC et III.

Art. 21. Un programme de mesures conformément à l'article 44, paragraphe 9 de la loi modifiée du 19 décembre 2008 relative à l'eau est à établir dans les deux ans qui suivent l'entrée en vigueur du présent règlement grand-ducal par les exploitants du captage d'eau de surface. Ce programme

comprend le détail des mesures à mettre en place selon les dispositions du présent règlement grand-ducal.

Art. 22. Un programme de contrôle de la qualité de l'eau aux points de captage est à établir. Pour les masses d'eau de surface utilisées pour le captage d'eau destinée à la consommation humaine, les fréquences de contrôle s'élèvent à au moins 12 fois par an.

Ces contrôles portent sur les substances prioritaires rejetées et les autres substances rejetées en quantités importantes susceptibles de modifier l'état de la masse d'eau et qui sont contrôlées au titre des dispositions du règlement grand-ducal du 7 octobre 2002 relatif à la qualité de l'eau destinée à la consommation humaine. Le détail des points de prélèvement et des substances à analyser est défini dans le cadre du programme de mesures à développer mentionné à l'article 21.

Art. 23. Les projets d'intérêt public des organes publics responsables de la surveillance, de l'entretien et de l'exploitation du lac de la Haute-Sûre et du barrage peuvent être exemptés de certaines interdictions figurant aux articles 5, 16, 20 et 24 et à l'annexe II du présent règlement grand-ducal moyennant une autorisation du ministre, lorsque les projets sont en relation directe et strictement nécessaires à la surveillance, à l'entretien et à l'exploitation du lac de la Haute-Sûre et du barrage. L'autorisation délivrée suite à une demande introduite conformément à la loi modifiée du 19 décembre 2008 relative à l'eau, article 23, paragraphe 1er, lettre q), doit garantir une protection adéquate de l'eau.

Art. 24. L'utilisation de toutes substances actives est interdite dans les zones, I, IIA et IIB.

Dans les zones IIC et III l'utilisation des substances actives suivantes est interdite: bentazone, diuron, glyphosate, isoproturon, métazachlore, métolachlore et S-métolachlore, terbutylazine.

Une dérogation aux interdictions qui précèdent est possible par voie d'autorisation délivrée par le ministre en cas de calamités ou de dangers pour la santé publique.

Art. 25. La liste des substances actives interdites dans les zones IIC et III peut être complétée en y ajoutant d'autres substances actives interdites, réglementées ou soumises à autorisation par voie de règlement ministériel si des études ou des analyses révèlent la pression d'une substance active susceptible de mettre en danger la qualité de l'eau.

Art. 26. Les autorisations délivrées antérieurement sur base de réglementation prise en exécution de la loi du 27 mai 1961 concernant les mesures de protection sanitaire du barrage d'Esch-sur-Sûre restent en vigueur pour une durée de cinq ans à partir de l'entrée en vigueur du présent règlement grand-ducal.

Pour toutes les installations, ouvrages, dépôts, travaux et activités visés par le présent règlement grand-ducal, qui sont existants ou en exploitation au moment de l'entrée en vigueur du présent règlement grand-ducal, et qui n'étaient pas soumis à autorisation sous l'ancienne réglementation, une demande d'autorisation est à introduire conformément à la loi modifiée du 19 décembre 2008 relative à l'eau, article 23, paragraphe 1er, lettre q) dans un délai de deux ans à partir de l'entrée en vigueur du présent règlement.

Les dispositions figurant à l'annexe II aux points 6.19.2., 6.23., 6.35. et 6.37. ne s'appliquent qu'à partir de l'année culturelle 2019/2020.

Art 27. L'annexe III, section 1, cas de figure 1.4., variante 2), lettre a) du règlement grand-ducal du 11 septembre 2017 instituant un ensemble de régimes d'aides pour la sauvegarde de la diversité biologique en milieu rural est complétée par un quatrième alinéa sous « Spécifications techniques : » rédigé comme suit :

« Des dérogations aux spécifications techniques prémentionnées relatives aux abris sont possibles sur base du règlement grand-ducal délimitant les zones de protection autour du lac de la Haute-Sûre en exécution de l'article 44 de la loi modifiée du 19 décembre 2008 relative à l'eau ».

Art 28. Le règlement grand-ducal du 16 décembre 2011 déterminant les installations, travaux et activités interdites ou soumises à autorisation dans la zone de protection sanitaire II du barrage d'Esch-sur-Sûre est abrogé.

Art. 29. La référence au présent règlement se fait sous une forme abrégée en recourant à l'intitulé suivant : « règlement grand-ducal délimitant les zones de protection autour du lac de la Haute-Sûre ».

Art 30. Notre Ministre de l'Environnement et Notre Ministre des Finances sont chargés, chacun en ce qui le concerne, de l'exécution du présent règlement qui sera publié au Journal officiel du Grand-Duché de Luxembourg.

ANNEXE I

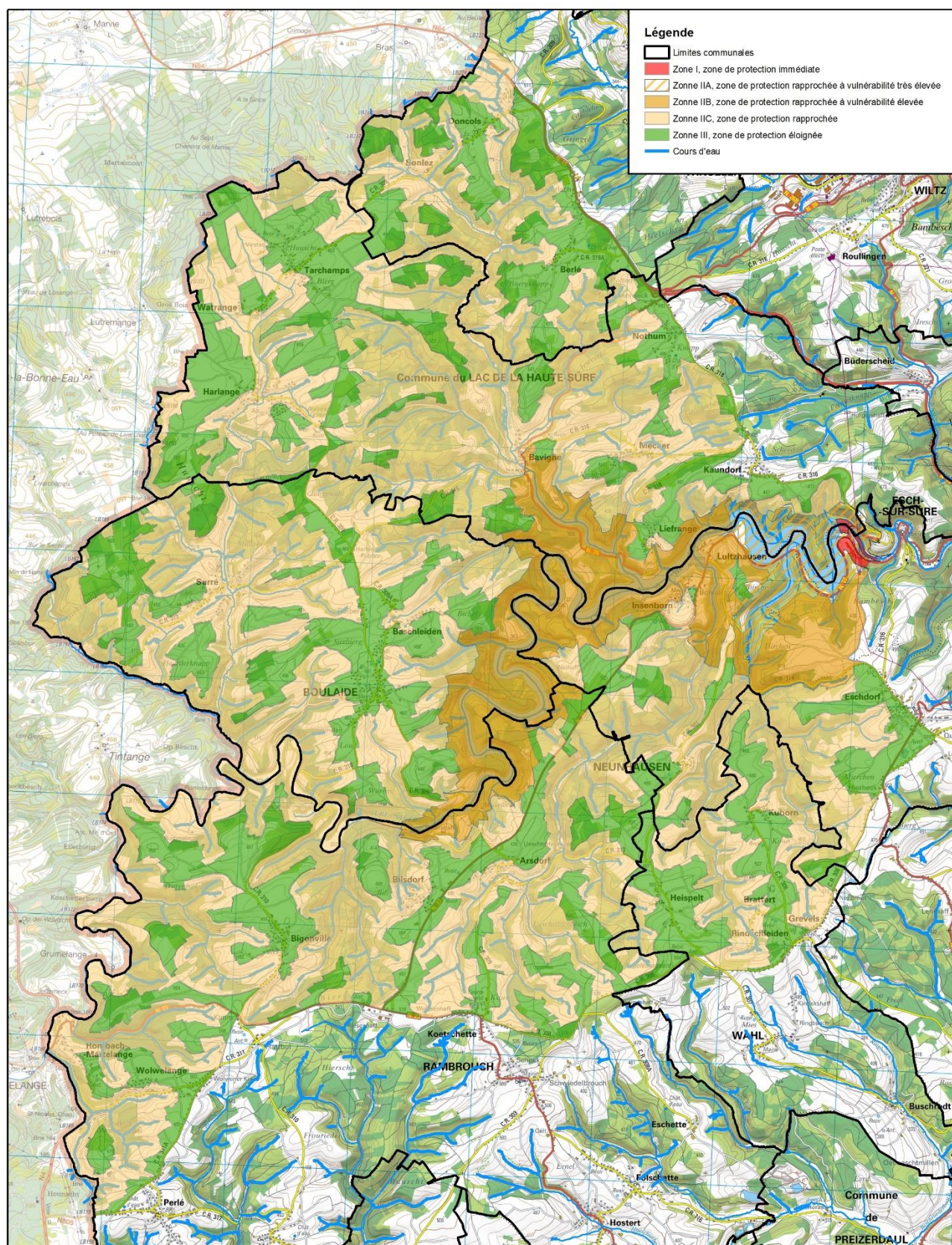

ANNEXE II

+ = autorisé; — = interdit; a = soumis à autorisation conformément à l'article 23 de la loi modifiée du 19 décembre 2008 relative à l'eau ; oblig. = obligatoire; n.a = non applicable; * = possibilité de dérogation conformément à l'article 6				zone IIA	zone IIB	zone IIC	zone III
1.	Industrie et commerce						
	1.1.		Désignation de nouvelles zones d'activités économiques nationales	—	—	—	a
	1.2.		Zones d'activité économiques communales type 1				
		1.2.1.	Désignation de nouvelles zones d'activités économiques communales type 1	—	—	a	a
		1.2.2.	Extension de zones d'activités économiques communales type 1 existantes	—	—	a	a
	1.3.		Zones d'activités économiques communales type 2				
		1.3.1.	Désignation de nouvelles zones d'activités économiques communales type 2	—	—	—	a
		1.3.2.	Extension de zones d'activités économiques communales type 2 existantes	—	—	—	a
	1.4.		Zones d'activités économiques régionales				
		1.4.1.	Désignation de nouvelles zones d'activités économiques régionales	—	—	a	a
		1.4.2.	Extension de zones d'activités économiques régionales existantes	—	—	a	a
	1.5.		Construction, extension, transformation et exploitation d'installations avec manèment et stockage de produits et substances pouvant altérer la qualité de l'eau ¹	—	—	a	a
	1.6.		Construction, extension, transformation et exploitation d'installations industrielles dans lesquelles des produits et substances pouvant altérer la qualité de l'eau sont maniées (p. ex. raffineries, sidérurgie, industrie chimique)	—	—	—	—
	1.7.		Construction, extension, transformation et exploitation de conduites de transport pour produits et substances pouvant altérer la qualité de l'eau, à l'exception des égouts et des conduites d'eaux usées	—	—	a	a
	1.8.		Construction, extension, transformation et exploitation d'éoliennes à transmission directe	—	a	a	a
	1.9.		Utilisation de lubrifiants et d'huiles de décoffrage	—	a	a	a
	1.10.		Le ravitaillement en hydrocarbures des engins de chantier, des engins agricoles et forestiers et des réservoirs d'hydrocarbures à usage non-commercial	—	a	a	+ ²

+ = autorisé; — = interdit; a = soumis à autorisation conformément à l'article 23 de la loi modifiée du 19 décembre 2008 relative à l'eau ; oblig. = obligatoire; n.a = non applicable; * = possibilité de dérogation conformément à l'article 6				zone IIA	zone IIB	zone IIC	zone III
	1.11.		Le déversement et le dépôt de toute substance liquide ou solide pouvant porter atteinte à la qualité des eaux du lac et de ses affluents, notamment toute sorte d'hydrocarbures, telles que les huiles de vidange	—	—	—	—
2.	Gestion des eaux résiduaires (eaux usées, eaux de ruissellement)						
	2.1.		Installations de traitement d'eaux usées (stations d'épuration)				
		2.1.1.	Construction	—	a ³	a ³	a ³
		2.1.2.	Extension, transformation	—	a ³	a ³	a ³
		2.1.3.	Exploitation	—	a ³	a ³	a ³
	2.2.		Fosses septiques étanches sans trop-plein				
		2.2.1.	Construction	—	a ³	a ³	a ³
		2.2.2.	Extension, transformation	—	a ³	a ³	a ³
		2.2.3.	Exploitation	—	a ³	a ³	a ³
	2.3.		Fosses septiques étanches avec trop-plein				
		2.3.1.	Construction	—	—	—	—
		2.3.2.	Extension, transformation	—	—	—	—
		2.3.3.	Exploitation	—	—	—	—
	2.4.		Bassins d'orages, déversoirs d'orage				
		2.4.1.	Construction, extension, transformation	—	a ⁴	a ⁴	a ⁴
		2.4.2.	Exploitation	—	a ⁴	a ⁴	a ⁴
	2.5.		Construction, extension, transformation et exploitation de conduites et de stations de pompage pour eaux résiduaires	a ⁵	a ⁵	a ⁵	a ⁵
	2.6.		Infiltration et rejet d'eaux usées non traitées	—	—	—	—
	2.7.		Infiltration et rejet d'eaux usées traitées dans un traitement biologique	—	a	a	a
	2.8.		Déversement d'eaux de décharge en provenance de déversoirs et de bassins d'orage dans des eaux de surface	—	a	a	a
	2.9.		Déversement d'eau de ruissellement en provenance de voiries dans des eaux de surface	a	a	a	a
	2.10.		Infiltration d'eaux de pluie originaires de toitures et de surfaces consolidées à travers un sol recouvert de végétation	a	a	a	a
	2.11.		Infiltration d'eaux de pluies directement dans le sous-sol (notamment puits d'infiltration)	—	—	—	a
	2.12.		Utilisation de lubrifiants et d'huiles de décoffrage	—	a	a	a

+ = autorisé; — = interdit; a = soumis à autorisation conformément à l'article 23 de la loi modifiée du 19 décembre 2008 relative à l'eau ; oblig. = obligatoire; n.a = non applicable; * = possibilité de dérogation conformément à l'article 6				zone IIA	zone IIB	zone IIC	zone III
	2.13.		Le ravitaillement en hydrocarbures des engins de chantier, des engins agricoles et forestiers et des réservoirs d'hydrocarbures à usage non-commercial	—	a	a	+ ²
	2.14.		Le déversement et le dépôt de toute substance liquide ou solide pouvant porter atteinte à la qualité des eaux du lac et de ses affluents, notamment toute sorte d'hydrocarbures, telles que les huiles de vidange	—	—	—	—
3.	Elimination de déchets						
	3.1.		Dépôt de déchets	—	—	—	—
	3.2.		Utilisation de matériaux pouvant altérer la qualité de l'eau lors de la construction de voiries	—	—	—	—
	3.3.		Installations pour le traitement, le stockage et le dépôt				
		3.3.1.	Construction, extension et exploitation d'installations pour le traitement, le stockage et le dépôt de déchets, résidus, résidus miniers	—	—	—	—
		3.3.2.	Construction, extension et exploitation d'entrepôts publics de déchets de verdure	—	—	a	a
	3.4.		Installation de biométhanisation				
		3.4.1.	Construction	—	—	a ⁶	a ⁶
		3.4.2.	Extension et transformation	—	—	a ⁶	a ⁶
		3.4.3.	Exploitation	—	—	a ⁶	a ⁶
	3.5.		Utilisation de lubrifiants et d'huiles de décoffrage	—	a	a	a
	3.6.		Le ravitaillement en hydrocarbures des engins de chantier, des engins agricoles et forestiers et des réservoirs d'hydrocarbures à usage non-commercial	—	a	a	+ ²
	3.7.		Le déversement et le dépôt de toute substance liquide ou solide pouvant porter atteinte à la qualité des eaux du lac et de ses affluents, notamment toute sorte d'hydrocarbures, telles que les huiles de vidange	—	—	—	—
4.	Urbanisation et trafic						
	4.1.		Utilisation de matériaux de construction pouvant altérer la qualité de l'eau	—	—	—	—
	4.2.		Utilisation de matériaux pouvant altérer la qualité de l'eau lors de la construction de voiries	—	—	—	—
	4.3.		Aménagement du territoire				
		4.3.1.	Désignation de nouvelles zones à bâtir	—	—	a	a

+ = autorisé; — = interdit; a = soumis à autorisation conformément à l'article 23 de la loi modifiée du 19 décembre 2008 relative à l'eau ; oblig. = obligatoire; n.a = non applicable; * = possibilité de dérogation conformément à l'article 6				zone IIA	zone IIB	zone IIC	zone III
	4.3.2.	Modification des zones définies à l'intérieur du périmètre d'agglomération		a	a	+	+
	4.4.	La construction, l'extension ou le remplacement de bâtiments et de toute surface scellée, ainsi que tout changement d'affectation de constructions et installations existantes. ⁷		—	a	a	a
	4.5.	Toute nouvelle installation de réservoirs d'hydrocarbures à usage non commercial		—	a	a	+
	4.6.	Construction, extension, transformation et exploitation d'installations pour le maniement et le stockage de substances pouvant altérer la qualité de l'eau ¹		—	—	a	a
	4.7.	Aménagement de cours d'eau ainsi que de zones de rétention de crues		a	a	a	a
	4.8.	Installations de chantier, stockage de matériaux et logement pour ouvriers		—	a	a	a
	4.9.	Routes sauf chemins ruraux, forestiers et pistes cyclables					
	4.9.1.	Construction et extension		a ⁸	a ⁸	a ⁸	a ⁸
	4.9.2.	Transformation		a ⁹	a ⁸	a ⁸	a ⁸
	4.10.	Chemins ruraux, forestiers et pistes cyclables					
	4.10.1.	Construction et extension		a ¹⁰	a ¹⁰	a ¹⁰	a ¹⁰
	4.10.2.	Transformation		a ¹⁰	a ¹⁰	a ¹⁰	a ¹⁰
	4.11.	Installations aéroportuaires					
	4.11.1.	Construction		—	—	—	—
	4.11.2.	Extension, transformation et exploitation		—	—	—	—
	4.12.	Remplissage et nettoyage des outils d'application de produits phytosanitaires		—	a	a	a
	4.13.	Transport de produits de nature à polluer les eaux		— ¹¹	— ¹¹	+ ¹²	+ ¹²
	4.14.	Cimetières classiques					
	4.14.1.	Construction		—	—	—	a
	4.14.2.	Extension		—	a	a	a
	4.14.3.	Entretien de cimetières existants		—	+	+	+
	4.15.	Cimetières forestiers, cimetières pour urnes à cendres					
	4.15.1.	Construction		—	a	a	a
	4.15.2.	Extension		—	a	a	a
	4.15.3.	Entretien de cimetières existants		—	+	+	+
	4.16.	L'exploitation de surfaces de parking pour véhicules automobiles, situés à une distance de moins de 10 m (à partir du talus de la berge) du lac de la Haute-Sûre ou d'un de ses affluents		—	a ¹³	a ¹³	n.a.

+ = autorisé; — = interdit; a = soumis à autorisation conformément à l'article 23 de la loi modifiée du 19 décembre 2008 relative à l'eau ; oblig. = obligatoire; n.a = non applicable; * = possibilité de dérogation conformément à l'article 6				zone IIA	zone IIB	zone IIC	zone III
	4.17.		Utilisation de lubrifiants et d'huiles de décoffrage	—	a	a	a
	4.18.		Le ravitaillement en hydrocarbures des engins de chantier, des engins agricoles et forestiers et des réservoirs d'hydrocarbures à usage non-commercial	—	a	a	+ ²
	4.19.		Le déversement et le dépôt de toute substance liquide ou solide pouvant porter atteinte à la qualité des eaux du lac et de ses affluents, notamment toute sorte d'hydrocarbures, telles que les huiles de vidange	—	—	—	—
5.	Interventions dans le sous-sol						
	5.1.		Extraction de matériaux et autres excavations				
		5.1.1.	Extraction de matériaux	—	—	—	—
		5.1.2.	Autres excavations	a	a	a	a
	5.2.		Tunnels, galeries, cavernes et activités minières souterraines				
		5.2.1.	Construction et extension	—	—	—	a
		5.2.2.	Exploitation	—	—	—	a
	5.3.		Réalisation de forages	—	a ¹⁴	a ¹⁴	a ¹⁴
	5.4.		Utilisation d'explosifs	—	a	a	a
	5.5.		Installation, extension et exploitation de pompes à chaleur, de sondes et de capteurs géothermiques	—	a	a	a
	5.6.		Installations pour l'approvisionnement en eau à l'exception de forages et de puits et d'installations pour l'approvisionnement public en eau destinée à la consommation humaine				
		5.6.1.	Construction et extension	—	a	a	a
		5.6.2.	Exploitation	—	a	a	a
	5.7.		Carrières				
		5.7.1.	Installation et extension	—	—	a	a
		5.7.2.	Exploitation	—	—	a	a
	5.8.		Utilisation de lubrifiants et d'huiles de décoffrage	—	a	a	a
	5.9.		Le ravitaillement en hydrocarbures des engins de chantier, des engins agricoles et forestiers et des réservoirs d'hydrocarbures à usage non-commercial	—	a	a	+ ²

+ = autorisé; — = interdit; a = soumis à autorisation conformément à l'article 23 de la loi modifiée du 19 décembre 2008 relative à l'eau ; oblig. = obligatoire; n.a = non applicable; * = possibilité de dérogation conformément à l'article 6				zone IIA	zone IIB	zone IIC	zone III
	5.10.		Le déversement et le dépôt de toute substance liquide ou solide pouvant porter atteinte à la qualité des eaux du lac et de ses affluents, notamment toute sorte d'hydrocarbures, telles que les huiles de vidange	—	—	—	—
6.	Exploitations agricoles, horticoles						
	6.1.		Bâtiments agricoles, étables et constructions servant à l'activité de gestion de surfaces proche à leur état naturel ¹⁵				
		6.1.1.	Construction	—	—	a	a
		6.1.2.	Extension et transformation	—	a	a	a
		6.1.3.	Exploitation	—	a	a	a
	6.2.		Etables avec enclos non consolidé et ne servant pas de passage vers un pâturage adjacent				
		6.2.1.	Construction	—	—	—	a
		6.2.2.	Extension et transformation	—	a	a	a
		6.2.3.	Exploitation	—	a	a	a
	6.3.		Paddock (enclos non consolidé, aménagé en plein air destiné à la promenade et à l'entraînement de chevaux)				
		6.3.1.	Construction	—	—	—	—
		6.3.2.	Extension, transformation	—	—	—	—
		6.3.3.	Exploitation	—	—	—	a
	6.4.		Installations pour le stockage d'engrais minéraux				
		6.4.1.	Construction	—	—	a	a
		6.4.2.	Extension et transformation	—	—	a	a
		6.4.3.	Exploitation	—	—	a	a
	6.5.		Fumières consolidées ¹⁶				
		6.5.1.	Construction	—	—	a	a
		6.5.2.	Extension et transformation	—	a	a	a
		6.5.3.	Exploitation	—	a	a	a
	6.6.		Installations de compostage ¹⁷				
		6.6.1.	Construction	—	—	a	a
		6.6.2.	Extension et transformation	—	a	a	a
		6.6.3.	Exploitation	—	a	a	a
	6.7.		Installations pour le stockage et le maniement de lisier, de purin, de digestat et de jus d'ensilage ¹⁶				
		6.7.1.	Construction	—	—	a	a
		6.7.2.	Extension et transformation	—	a	a	a
		6.7.3.	Exploitation	—	a	a	a

+ = autorisé; — = interdit; a = soumis à autorisation conformément à l'article 23 de la loi modifiée du 19 décembre 2008 relative à l'eau ; oblig. = obligatoire; n.a = non applicable; * = possibilité de dérogation conformément à l'article 6				zone IIA	zone IIB	zone IIC	zone III
	6.8.		Silos horizontaux à l'air servant de stockage aux aliments pour animaux ¹⁸				
		6.8.1.	Construction	—	—	a	a
		6.8.2.	Extension et transformation	—	a	a	a
		6.8.3.	Exploitation	—	a	a	a
	6.9.		Pépinières, exploitations horticoles, viticoles, fruiticoles, maraîchères				
		6.9.1.	Construction	—	—	a	a
		6.9.2.	Extension et transformation	—	a	a	a
		6.9.3.	Exploitation	—	a	a	a
	6.10.		Cités jardinières				
		6.10.1.	Construction	—	—	—	a
		6.10.2.	Extension et transformation	—	—	—	a
		6.10.3.	Exploitation	—	—	—	a
	6.11.		Stockage d'ensilage				
		6.11.1.	Sur une aire consolidée non étanchéifiée	—	—	—	—
		6.11.2.	En plein champ	—	—	—	— ¹⁹
	6.12.		Stockage ou entreposage de balles d'ensilage et de silos-boudins (avec une matière sèche <30%)				
		6.12.1.	Sur une aire consolidée non étanchéifiée	—	—	—	—
		6.12.2.	En plein champ	—	—	—	—
	6.13.		Stockage ou entreposage de balles d'ensilage et de silos-boudins (avec une matière sèche >30%)				
		6.13.1.	Sur une aire consolidée non étanchéifiée	—	—	—	—
		6.13.2.	En plein champ	—	—	+ ²⁰	+ ²⁰
	6.14.		Stockage ou entreposage de fumier mou, de fumier de volaille ou de fientes de volaille				
		6.14.1.	Sur une aire consolidée non étanchéifiée	—	—	—	—
		6.14.2.	En plein champ	—	—	—	—
	6.15.		Stockage de compost ou de fumier (autres que le fumier mou, le fumier de volaille ou les fientes de volaille)				
		6.15.1.	Sur une aire consolidée non étanchéifiée	—	—	—	—
		6.15.2.	En plein champ	—	—	—	—
	6.16.		Entreposage de compost				
		6.16.1.	Sur une aire consolidée non étanchéifiée	—	—	—	—
		6.16.2.	En plein champ	—	—	—	+ ²¹
	6.17.		Entreposage de fumier (autres que le fumier mou, le fumier de volaille ou les fientes de volaille)				
		6.17.1.	Sur une aire consolidée non étanchéifiée	—	—	—	—

+ = autorisé; — = interdit; a = soumis à autorisation conformément à l'article 23 de la loi modifiée du 19 décembre 2008 relative à l'eau ; oblig. = obligatoire; n.a = non applicable; * = possibilité de dérogation conformément à l'article 6				zone IIA	zone IIB	zone IIC	zone III
	6.17.2.	En plein champ		—	—	—	+ ²²
6.18.		Stockage ou entreposage de boues d'épuration et de boues d'épuration compostées en plein champ ou sur une aire non consolidée		—	—	—	—
6.19.		Pâturage		—			
	6.19.1.	Pâturage pendant toute l'année		— ²³	— ²³	— ²³	— ²³
	6.19.2.	Tout autre type de pâturage que celui visé sous le point 6.19.1.		— ²⁴	— ²⁴	+ ^{25, *}	+ ²⁶
6.20.		Changement d'affectation d'une prairie permanente		—	—	—	a
6.21.		Irrigation de surfaces agricoles ou horticoles		—			
	6.21.1.	Irrigation de surfaces agricoles ou horticoles avec eaux usées traitées		—	—	—	—
	6.21.2.	Irrigation de surfaces agricoles ou horticoles avec des eaux souterraines, eaux de surface, eaux pluviales ou eaux potables		—	a	a	a
6.22.		Serres et tunnels (Treibhaus) à usage commercial		—	—	a	a
6.23.		Fertilisation avec des engrais phosphatés		—	+ ²⁷	+ ²⁷	+ ²⁷
6.24.		Fertilisation avec des boues d'épuration et des boues d'épuration compostées		—	—	—	—
6.25.		Fertilisation avec des engrais secondaires organiques azotés		—	—	a ²⁸	+ ²⁸
6.26.		Fertilisation avec des effluents de volaille (fumiers et fientes)		—	—	—	a ^{28,29}
6.27.		Fertilisation avec d'autres sortes de fumier que le fumier mou		—	—	+ ^{28,30}	+ ^{28,30}
6.28.		Fertilisation avec la fraction solide de digestats ou de lisiers traités		—	—	+ ^{28,30}	+ ^{28,30}
6.29.		Fertilisation avec du fumier mou		—	—	+ ^{28,29}	+ ^{28,29}
6.30.		Fertilisation avec du purin, du lisier, la fraction liquide de digestats issus d'installations de biométhanisation ou la fraction liquide de lisiers traités		—	—	+ ^{28, 29}	+ ^{28,29}
6.31.		Epandage d'effluents d'élevage lors de manifestation de maladies animales à déclaration obligatoire		— ³¹	— ³¹	— ³¹	— ³¹
6.32.		Elevage de porcs en plein air		—	—	—	a
6.33.		Elevage de volaille en plein air		—			
	6.33.1.	< 25 animaux		—	+	+	+
	6.33.2.	> 25 animaux		—	—	—	a
6.34.		Prairies permanentes		—			
	6.34.1.	Retournement en vue du renouvellement de prairies et de pâturages permanents		—	—	—	a

+ = autorisé; — = interdit; a = soumis à autorisation conformément à l'article 23 de la loi modifiée du 19 décembre 2008 relative à l'eau ; oblig. = obligatoire; n.a = non applicable; * = possibilité de dérogation conformément à l'article 6				zone IIA	zone IIB	zone IIC	zone III
	6.34.2.	Renouvellement de prairies et de pâturages permanents sans labour		—	a ³²	a ³²	+
	6.35.	Couverture du sol durant toute l'année ³³		oblig.	oblig.	oblig.	oblig.
	6.36.	Drainages et émissaires correspondants pour surfaces agricoles					
	6.36.1.	Utilisation et entretien de drainages existants		—	a ³⁴	a ³⁴	a ³⁴
	6.36.2.	Installation et extension		—	—	—	a
	6.37.	Mesures contre l'érosion ³⁵		oblig.	oblig.	oblig.	oblig.
	6.38.	Fertilisation avec engrais minéraux azotés		—	+ ³⁶	+ ³⁶	+ ³⁶
	6.39.	Retournement de prairies temporaires en place pendant 4 années consécutives au moins		—	+ ³⁷	+ ³⁷	+ ³⁷
	6.40.	Culture pure de légumineuses à grains		—	+ ³⁸	+ ³⁸	+
	6.41.	Culture de maïs, de betteraves ou de pommes de terre		—	—	+ ^{39, *}	+ ^{39, *}
	6.42.	Utilisation de lubrifiants et d'huiles de décoffrage		—	a	a	a
	6.43.	Le ravitaillement en hydrocarbures des engins de chantier, des engins agricoles et forestiers et des réservoirs d'hydrocarbures à usage non-commercial		—	a	a	+ ²
	6.44.	Le déversement et le dépôt de toute substance liquide ou solide pouvant porter atteinte à la qualité des eaux du lac et de ses affluents, notamment toute sorte d'hydrocarbures, telles que les huiles de vidange		—	—	—	—
	6.45.	Installations pour le stockage de produits phytosanitaires					
	6.45.1.	Construction ou mise en place		—	a	a	a
	6.45.2.	Extension et transformation		—	a	a	a
	6.45.3.	Exploitation		—	a	a	a
	6.46.	Aires et installations de remplissage et nettoyage des outils d'application de produits phytosanitaires ⁴⁰					
	6.46.1.	Construction		—	—	a	a
	6.46.2.	Extension et transformation		—	a	a	a
	6.46.3.	Exploitation		—	a	a	a
7.	Exploitations sylvicoles, pêche, chasse						
	7.1.	La conversion de zones forestières en d'autres formes d'exploitation		—	—	a	a
	7.2.	Déboisement et défrichement de forêts					
	7.2.1.	< 50 ares		—	+	+	+
	7.2.2.	> 50 ares		—	— ⁴¹	— ⁴¹	— ⁴¹

+ = autorisé; — = interdit; a = soumis à autorisation conformément à l'article 23 de la loi modifiée du 19 décembre 2008 relative à l'eau ; oblig. = obligatoire; n.a = non applicable; * = possibilité de dérogation conformément à l'article 6				zone IIA	zone IIB	zone IIC	zone III
	7.3.		Premier boisement	a	a	a	a
	7.4.		Conservation du bois par arrosage	—	—	—	—
	7.5.		Entrepôt de bois à l'air libre	—	—	a	a
	7.6.		L'épandage d'engrais azotés organiques ou minéraux sur des surfaces forestières	—	—	—	—
	7.7.		Parcs à gibier	—	—	—	a
	7.8.		La chasse	+	+	+	+
	7.9.		Nourrissage de gibier	—	—	—	a
	7.10.		Appâtage de gibier	—	—	+ ⁴²	+ ⁴²
	7.11.		Cabane de chasse	—	a	a	a
	7.12.		Le chaulage de surfaces sylvicoles	—	—	a	a
	7.13.		Le stockage à l'air libre de machines et d'équipements, ainsi que le dépôt de véhicules ou de machines à ressources potentiellement polluantes dans les zones riveraines du lac de la Haute-Sûre ou de ses affluents	—	—	—	n.a.
	7.14.		L'installation ou l'extension d'aires de lavage pour machines ou équipements sylvicoles	—	—	—	a
	7.15.		Toute forme de sylviculture, construction ou exploitation de chemins forestiers ainsi que toute mesure de protection forestière contraires aux valeurs-guides en vigueur pour la sylviculture dans des zones de protection de ressources d'eau servant à la production d'eau destinée à la consommation humaine	—	—	—	—
	7.16.		Etangs de pisciculture ou élevage d'animaux				
		7.16.1.	Construction	—	—	—	a
		7.16.2.	Extension et transformation	—	a	a	a
		7.16.3.	Exploitation	—	a	a	a
	7.17.		La désinfection d'étangs ou d'autres masses d'eau	—	—	—	—
	7.18.		Mesures de repeuplement dans le lac de la Haute-Sûre ou ses affluents	—	a	a	a
	7.19.		Vidange de viviers	—	a	a	a
	7.20.		Le nourrissage de poissons dans le lac de la Haute-Sûre ou ses affluents, ou dans des infrastructures en relation directe avec le lac ou ses affluents	—	—	—	n.a.

+ = autorisé; — = interdit; a = soumis à autorisation conformément à l'article 23 de la loi modifiée du 19 décembre 2008 relative à l'eau ; oblig. = obligatoire; n.a = non applicable; * = possibilité de dérogation conformément à l'article 6				zone IIA	zone IIB	zone IIC	zone III
	7.21.		L'amorçage de poissons dans le lac de la Haute-Sûre ou ses affluents, ou dans des infrastructures en relation directe avec le lac de la Haute-Sûre ou ses affluents sera interdit à partir du 1er janvier 2020. Par dérogation un plan de gestion élaboré en étroite collaboration entre les acteurs concernés définira les quantités d'amorçage autorisées.	—	+	+	n.a.
	7.22.		L'amorçage aux larves et asticots, l'utilisation d'attractants artificiels sur base d'un mélange de substances chimiques et organiques ou d'huiles à base de poissons	—	—	—	n.a.
	7.23.		L'usage piscicole du lac de la Haute-Sûre et des lacs de Bavigne et du Pont Misère sous condition d'avoir un permis de pêche conformément à la législation relative à la pêche	—	+ ⁴³	+ ⁴³	n.a.
	7.24.		L'organisation de concours de pêche, laquelle est limitée aux lacs de Bavigne et du Pont Misère	—	a	—	n.a.
	7.25.		Utilisation de lubrifiants et d'huiles de décoffrage	—	a	a	a
	7.26.		Le ravitaillement en hydrocarbures des engins de chantier, des engins agricoles et forestiers et des réservoirs d'hydrocarbures à usage non-commercial	—	a	a	+ ²
	7.27.		Le déversement et le dépôt de toute substance liquide ou solide pouvant porter atteinte à la qualité des eaux du lac et de ses affluents, notamment toute sorte d'hydrocarbures, telles que les huiles de vidange	—	—	—	—
8.			Activités sportives, de récréation et de détente, utilisation militaire et activités diverses				
	8.1.		La construction ou l'extension d'installations ou de terrains d'entraînement militaires	—	a	a	a
	8.2.		L'implantation de camping-cars ou de caravanes en dehors des emplacements marqués	—	—	—	—
	8.3.		Le déroulement de manifestations sportives automobiles tout-terrain	—	—	—	a
	8.4.		La construction ou l'extension de				
		8.4.1.	Circuits aménagés pour les compétitions motorisées en plein air	—	—	—	a
		8.4.2.	Installations de tir au pigeon d'argile	—	—	—	a
		8.4.3.	Terrains de golf	—	—	—	a
	8.5.		Campings, lieux de baignade dans les cours d'eau, piscines, complexes sportifs				

+ = autorisé; — = interdit; a = soumis à autorisation conformément à l'article 23 de la loi modifiée du 19 décembre 2008 relative à l'eau ; oblig. = obligatoire; n.a = non applicable; * = possibilité de dérogation conformément à l'article 6				zone IIA	zone IIB	zone IIC	zone III
	8.5.1.	Construction		—	a	a	a
	8.5.2.	Extension et transformation		—	a	a	a
	8.5.3.	Exploitation		—	a	a	a
8.6.		La baignade dans le lac de la Haute-Sûre ou ses affluents en dehors des sites officiellement désignés		—	—	—	n.a.
8.7.		Barbecues					
	8.7.1.	Les barbecues en dehors des lieux spécialement aménagés à cet effet		—	— ⁴⁴	— ⁴⁴	— ⁴⁴
	8.7.2.	Le nettoyage des ustensiles de barbecue dans les eaux du lac et dans les affluents		—	—	—	n.a.
8.8.		Miction et défécation					
	8.8.1.	la défécation et le fait d'uriner dans l'eau		—	—	—	n.a.
	8.8.2.	la défécation et le fait d'uriner sur les plages et dans les bois environnants en dehors des installations sanitaires prévues à cet effet		—	—	—	n.a.
8.9.		L'équitation					
	8.9.1.	en général		— ⁴⁵	— ⁴⁵	— ⁴⁵	— ⁴⁵
	8.9.2.	dans les masses d'eau, sur les bandes riveraines ou sur les routes et chemins adjacents ou à proximité immédiate de la zone de protection I		—	—	—	n.a.
8.10.		L'organisation de marchés, fêtes populaires, expositions, ventes ambulantes ou semblables en dehors des zones bâties y relatives		—	a	a	a
8.11.		La mise en peinture de toutes sortes de bateaux et engins;		—	—	a	a
8.12.		Le camping en dehors des zones de campings officielles		—	a ⁴⁶	a ⁴⁶	a ⁴⁶
8.13.		Utilisation de lubrifiants et d'huiles de décoffrage		—	a	a	a
8.14.		Le ravitaillement en hydrocarbures des engins de chantier, des engins agricoles et forestiers et des réservoirs d'hydrocarbures à usage non-commercial		—	a	a	+ ²
8.15.		Le déversement et le dépôt de toute substance liquide ou solide pouvant porter atteinte à la qualité des eaux du lac et de ses affluents, notamment toute sorte d'hydrocarbures, telles que les huiles de vidange		—	—	—	—

1	Les produits qui, soit à l'état, soit après réaction avec l'eau, sont de nature à porter atteinte à la qualité microbiologique, chimique ou organoleptique de l'eau servant de ressource pour la production d'eau destinée à la consommation humaine, de façon à compromettre son utilisation en vue d'une consommation humaine. Sont notamment visés les paramètres de l'annexe I du règlement grand-ducal du 7 octobre 2002 relatif à la qualité des eaux destinées à la consommation humaine.
2	Le ravitaillement doit se faire sur une aire étanche aux hydrocarbures et permettant de recueillir des fuites ou pertes éventuelles. Les tonneaux, bidons et réservoirs contenant des hydrocarbures et servant au ravitaillement doivent être placés à l'intérieur ou au-dessus d'une cuve. Cette cuve doit être imperméable aux hydrocarbures et à l'eau et doit avoir une capacité d'au moins la capacité totale du volume qu'elle peut contenir. Un stock suffisant de matériaux absorbants est à mettre à disposition sur le site afin de récupérer d'éventuelles pertes lors des opérations de transvasement. Lors du transvasement, l'aire en dessous du pistolet est à sécuriser par un bac de rétention ou un dispositif équivalent.
3	La construction, l'extension, la transformation et l'exploitation de stations d'épuration collectives et industrielles, ainsi que de fosses septiques étanches sans trop-plein peuvent être autorisées dans les cas suivants: 1) La construction constitue une amélioration de la situation existante en ce qui concerne la ressource d'eau servant à la production d'eau destinée à la consommation humaine à protéger. 2) La faisabilité technique et économique d'une autre solution n'est pas donnée. La station d'épuration doit être équipée d'un traitement permettant d'hygiéniser les eaux traitées.
4	La construction, l'extension, la transformation et l'exploitation de bassins et de déversoirs d'orages peuvent être autorisées dans les cas suivants: 1) La construction constitue une amélioration de la situation existante en ce qui concerne la ressource d'eau servant à la production d'eau destinée à la consommation humaine à protéger. 2) La faisabilité technique et économique d'une autre solution n'est pas donnée. Les eaux de rejets en provenance de bassins d'orages devront transiter par un ouvrage de filtration ou équivalent. Cet ouvrage devra comporter plusieurs couches de sol présentant la granulométrie requise pour garantir une épuration de ces rejets.
5	La pose de conduites d'eaux usées peut être autorisée dans les cas suivants: 1) La construction constitue une amélioration de la situation existante en ce qui concerne la ressource d'eau servant à la production d'eau destinée à la consommation humaine à protéger. 2) La faisabilité technique et économique d'une autre solution n'est pas donnée. L'étanchéité des conduites existantes doit être contrôlée tous les cinq ans. Le premier contrôle doit se dérouler dans un délai de deux ans après l'entrée en vigueur du règlement grand-ducal portant création de zone de protection. Au besoin les installations doivent être étanchéifiées ou remplacées. L'étude et la pose de nouvelles conduites d'eaux usées doivent se faire suivant les règles de l'art et les pratiques de constructions reconnues dans des zones de protection.
6	Seules sont autorisables à l'intérieur de la zone de protection rapprochée IIC et de la zone de protection éloignée III les nouvelles installations traitant des matières premières d'origine agricole de production propre. Le traitement de déchets est interdit.
7	Toutefois dans les zones constructibles à l'intérieur des zones IIB, IIC et III, les abris de jardin dont l'emprise au sol ne dépasse pas 16 m ² peuvent être érigés sans l'autorisation du ministre.
8	Lors de la construction, de l'élargissement et du redressement de routes, les valeurs-guides en vigueur pour la construction dans des zones de protection de ressources d'eau servant à la production d'eau destinée à la consommation humaine sont à respecter.
9	La transformation de routes peut être autorisée lorsque cette transformation constitue une amélioration de la protection de la ressource servant à la production d'eau destinée à la consommation humaine. Les valeurs-guides en vigueur pour la construction dans des zones de protection des ressources d'eau servant à la production d'eau destinée à la consommation humaine sont à respecter.

10	Lors de la construction, de l'élargissement et du redressement de chemins ruraux et forestiers ainsi que de pistes cyclables, les valeurs-guides en vigueur pour la construction dans des zones de protection de ressources d'eau servant à la production d'eau destinée à la consommation humaine sont à respecter.
11	Des mesures au niveau des infrastructures routières ou des mesures réglementant la circulation peuvent être prévues en concertation avec l'Administration des ponts et chaussées lorsqu'une interdiction totale du transport de produits de nature à polluer les eaux ne s'avère pas réalisable.
12	Le ministre peut, en concertation avec l'Administration des ponts et chaussées, émettre des réglementations relatives au transport de produits de nature à polluer les eaux sans préjudice des dispositions de l'article 20.
13	Ne vaut pas pour a) les surfaces imperméabilisées, si les eaux de chaussée sont acheminées dans une installation de traitement appropriée, ainsi que pour b) les garages et carports existants et les surfaces de parking à usage strictement privé
14	Ne vaut pas pour les forages jusqu'à un maximum de 2 mètres de profondeur, les forages de reconnaissance, les forages ordonnés par des autorités gouvernementales et ayant pour but la surveillance des eaux et du sol dans les zones de protection, les forages d'approvisionnement en eaux potables
15	<p>Concernant les constructions servant à l'activité de gestion de surfaces proche à leur état naturel, pour des abris et des couverts de pâturage, les dispositions suivantes sont applicables:</p> <p>(1) Si dans l'abri l'affouragement a lieu ou si l'abreuvoir y est installé, le sol de l'abri doit être étanché et les eaux doivent être évacuées dans un réservoir approprié. Dans les autres cas, le revêtement étanche n'est pas requis, sauf instructions contraires définies dans l'autorisation établie. La formation d'un borbier et l'infiltration de l'urine sont à éviter, par exemple en recourant à une litière appropriée.</p> <p>(2) L'aménagement d'abris et de couverts de pâturage est interdit:</p> <ul style="list-style-type: none"> a) en zone à risque d'inondation HQ 10, HQ 100 et HQ extrême et à moins de 50 mètres d'un cours d'eau, d'un plan d'eau, d'infrastructures d'eau potable, de points de prélèvement ou d'observation de l'eau souterraine; b) à moins de 50 mètres des infrastructures d'eau potable; c) dans un point bas du relief; d) à une distance de moins de 20 mètres d'un égout; e) sur des parcelles où sont installés des drains.
16	Les exploitations doivent disposer d'un stockage adéquat (de capacité suffisante). Le dimensionnement de la surface de la fumière, des infrastructures destinées au stockage des lisiers, des purins et des digestats ainsi que des réservoirs récupérant les jus d'écoulement de fumières, les jus d'ensilage et autres doivent être de capacité suffisante.
17	Ne sont pas concernés les composts réalisés par des particuliers ne dépassant pas une surface de 1 m ² et qui sont situés dans les zone IIB, IIC et III.
18	Ne vaut pas pour des silos de stockage de fourrages séchés tels que des grains, farines, aliments concentrés.

19	<p>(1) Autorisé en cas de rendements exceptionnels dus aux conditions météorologiques ou en cas de circonstances dues à des causes naturelles ou à des cas de force majeure – notamment en cas de graves inondations ou d'accidents qui n'ont raisonnablement pas pu être prévus. Des déclarations de stockage sont à réaliser auprès de l'Administration de la gestion de l'eau au plus tard une semaine après le début du stockage.</p> <p>(2) L'aménagement de silos taupinières est interdit:</p> <ul style="list-style-type: none"> a) en zone à risque d'inondation HQ 10, HQ 100 et HQ extrême et à moins de 50 mètres d'un cours d'eau, d'un plan d'eau, d'infrastructures d'eau potable et de points de prélèvement ou d'observation de l'eau souterraine; b) à moins de 50 mètres des infrastructures d'eau potable; c) dans un point bas du relief; d) sur une pente supérieure à 5%; e) à une distance de moins de 20 mètres d'un égout; f) à une distance de moins de 10 m de la limite de la parcelle sur laquelle le silo taupinière est réalisé; g) sur des parcelles où sont installés des drains. <p>(3) Les ensilages autorisés en plein champ devront être enlevés en premier lieu. Le début de l'ouverture de cet ensilage devra être signalisé à l'Administration de la gestion de l'eau.</p> <p>(4) Après l'enlèvement complet de l'ensilage, l'exploitant doit recultiver l'aire concernée dans les meilleurs délais.</p> <p>(5) Un même emplacement ne pourra être utilisé que tous les 5 ans pour une nouvelle mise en place d'un silo taupinière.</p> <p>(6) Pour chaque emplacement, le numéro de la parcelle ainsi que le numéro FLIK, les quantités déposées et enlevées, la date du premier dépôt du silo taupinière et la date du dernier prélèvement doivent être inscrits dans un registre. Ce registre est tenu par l'exploitant et les inscriptions doivent être conservées pendant dix ans au moins.</p>
20	<p>(1) Le stockage de balles d'ensilage et de silos-boudins (avec une matière sèche >30%) est autorisé en zone IIC et en zone III.</p> <p>(2) Le stockage de balles d'ensilage et de silos-boudins (avec une matière sèche >30%) est cependant interdit:</p> <ul style="list-style-type: none"> a) en zone à risque d'inondation HQ 10, HQ 100 et HQ extrême et à moins de 50 mètres d'un cours d'eau, d'un plan d'eau, d'infrastructures d'eau potable, de points de prélèvement ou d'observation de l'eau souterraine; b) dans un point bas du relief; c) à une distance de moins de 10 m de la limite de la parcelle sur laquelle le stockage a lieu; d) sur des parcelles où sont installés des drains. <p>(3) Les balles d'ensilage et de silos-boudins (avec une matière sèche >30%) doivent rester imperméables et hermétiquement clos pendant toute leur durée d'entreposage.</p> <p>(4) L'ouverture des balles d'ensilage et des silos-boudins (avec une matière sèche >30%) se fera de manière à ce que le jus d'ensilage éventuellement produit puisse être collecté.</p> <p>(5) Après l'enlèvement complet des balles d'ensilage et des silos-boudins (avec une matière sèche >30%), l'exploitant doit recultiver l'aire concernée dans les meilleurs délais.</p>

21	<p>(1) L'entreposage de compost est autorisé en zone III.</p> <p>(2) L'entreposage est interdit:</p> <ul style="list-style-type: none"> a) en zone à risque d'inondation HQ 10, HQ 100 et HQ extrême et à moins de 50 mètres d'un cours d'eau, d'un plan d'eau, d'infrastructures d'eau potable, de points de prélèvement ou d'observation de l'eau souterraine b) dans un point bas du relief; c) sur une pente supérieure à 5%; d) à une distance de moins de 20 mètres d'un égout; e) à une distance de moins de 10 m de la limite de la parcelle sur laquelle le stockage a lieu. f) sur des parcelles où sont installés des drains <p>(3) L'entreposage est limité à une durée d'une semaine.</p>
22	<p>(1) L'entreposage temporaire du type de fumier visé au point 6.17. en vue d'un futur épandage sur la parcelle même ou sur les parcelles attenantes ou en vue d'un compostage des fumiers visés est autorisé en zone III. Des déclarations d'entreposage pour les fumiers mis en entrepôt en vue d'un compostage sont à réaliser auprès de l'Administration de la gestion de l'eau au plus tard une semaine après le début de la mise en entrepôt.</p> <p>(2) L'entreposage est interdit:</p> <ul style="list-style-type: none"> a) en zone à risque d'inondation HQ 10, HQ 100 et HQ extrême et à moins de 50 mètres d'un cours d'eau, d'un plan d'eau, d'infrastructures d'eau potable, de points de prélèvement ou d'observation de l'eau souterraine b) dans un point bas du relief; c) sur une pente supérieure à 5%; d) à une distance de moins de 20 mètres d'un égout; e) à une distance de moins de 10 m de la limite de la parcelle sur laquelle le stockage a lieu; f) sur des parcelles où sont installés des drains. <p>(3) La quantité de matière entreposée doit correspondre à au moins 60 jours de production ou, si inférieure, aux quantités maximales d'azote et de phosphate pouvant être épandues (c.à.d. aux quantités correspondant aux doses calculées par le plan prévisionnel de fertilisation) sur la parcelle où l'entrepôt a lieu.</p> <p>(4) Après l'enlèvement complet de la matière entreposée, l'exploitant doit recultiver l'aire concernée dans les meilleurs délais.</p> <p>(5) L'entreposage de fumier en vue d'un compostage est limité à une durée de 10 mois. Tout autre entrepôt est limité à une durée d'une semaine.</p> <p>(6) S'il y a entreposage de plusieurs tas sur une même parcelle, les tas doivent être numérotés et un croquis de leur disposition doit être établi.</p> <p>(7) Un même emplacement ne pourra être utilisé que tous les 5 ans pour une nouvelle mise en place d'un entrepôt pour fumier en vue d'un compostage.</p> <p>(8) Pour chaque emplacement, le numéro de la parcelle ainsi que le numéro FLIK, les dates et les quantités de matière déposées et enlevées doivent être inscrits dans un registre. Ce registre est tenu par l'exploitant et les inscriptions doivent être conservées pendant 10 ans au moins.</p>
23	<p>L'introduction d'une demande d'autorisation est possible pour les parcelles participant ou ayant l'intention de participer au régime d'aides pour la sauvegarde de la diversité biologique en milieu rural.</p>

24	<p>Autorisé si toutes les conditions suivantes sont remplies:</p> <p>(1) Obligation de clôturer les terres pâturées situées en bordure des cours d'eau (distance minimale d'un mètre mesuré à partir de la crête de la berge) sauf si dérogation.</p> <p>(2) Le pâturage est limité à 0,8 unités fertilisantes par hectare et par année.</p> <p>(3) Le pâturage hivernal est interdit du 16 novembre au 15 février inclus.</p> <p>(4) Obligation de rotation de mangeoires mobiles.</p> <p>(5) Obligation de rotation d'abreuvoirs mobiles.</p> <p>(6) L'affouragement régulier et systématique durant toute l'année est interdit. L'affouragement des animaux ne doit pas engendrer une charge excessive en phosphore et en azote sur le pâturage ou sur certaines parcelles de celui-ci. Les places d'affouragement et les abreuvoirs doivent être placés et aménagés de telle sorte qu'ils n'engendrent aucun risque pour les eaux. Si l'affouragement a lieu dans l'abri ou si l'abreuvoir y est installé, le sol de l'abri doit être étanché et les eaux doivent être évacuées dans un réservoir approprié. Dans les autres cas, le revêtement étanche n'est pas requis. La formation d'un borbier et l'infiltration de l'urine sont à éviter, par exemple en recourant à une litière appropriée.</p>
25	<p>(1) Obligation de clôturer les terres pâturées situées en bordure des cours d'eau (distance minimale d'un mètre mesuré à partir de la crête de la berge) sauf si dérogation.</p> <p>(2) Le pâturage est limité à 1,6 unités fertilisantes par hectare et par année.</p> <p>(3) Le pâturage hivernal est interdit du 16 novembre au 15 février inclus.</p> <p>(4) Obligation de rotation de mangeoires mobiles.</p> <p>(5) Obligation de rotation d'abreuvoirs mobiles.</p> <p>(6) L'affouragement régulier et systématique durant toute l'année est interdit. L'affouragement des animaux ne doit pas engendrer une charge excessive en phosphore et en azote sur le pâturage ou sur certaines parcelles de celui-ci. Les places d'affouragement et les abreuvoirs doivent être placés et aménagés de telle sorte qu'ils n'engendrent aucun risque pour les eaux. Si l'affouragement a lieu dans l'abri ou si l'abreuvoir y est installé, le sol de l'abri doit être étanché et les eaux doivent être évacuées dans un réservoir approprié. Dans les autres cas, le revêtement étanche n'est pas requis. La formation d'un borbier et l'infiltration de l'urine sont à éviter, par exemple en recourant à une litière appropriée.</p>
26	<p>(1) Le pâturage est limité à la production d'herbe ou le cas échéant à deux unités fertilisantes par hectare et par année.</p> <p>(2) Le pâturage hivernal est interdit du 16 novembre au 15 février inclus.</p> <p>(3) Obligation de rotation de mangeoires mobiles.</p> <p>(4) Obligation de rotation d'abreuvoirs mobiles.</p> <p>(5) L'affouragement régulier et systématique durant toute l'année est interdit. L'affouragement des animaux ne doit pas engendrer une charge excessive en phosphore et en azote sur le pâturage ou sur certaines parcelles de celui-ci. Les places d'affouragement et les abreuvoirs doivent être placés et aménagés de telle sorte qu'ils n'engendrent aucun risque pour les eaux. Si l'affouragement a lieu dans l'abri ou si l'abreuvoir y est installé, le sol de l'abri doit être étanché et les eaux doivent être évacuées dans un réservoir approprié. Dans les autres cas, le revêtement étanche n'est pas requis; on évitera la formation d'un borbier et l'infiltration de l'urine en recourant à une litière appropriée.</p> <p>En cas de nécessité, suite à la vulnérabilité à la pollution et à la qualité de l'eau, des interdictions complètes peuvent être appliquées.</p>

27	<p>La fertilisation avec des engrais phosphatés doit être effectuée sur base d'analyses de sol (à réaliser au moins tous les cinq ans) et suivant les besoins des cultures. La période à prendre en compte pour établir le bilan de la fumure de fond phosphatée ne peut pas dépasser une durée de trois ans. Les limites de la classe C des teneurs en P_2O_5 (en mg/100 g de terre sèche) pour les différents types de sol ne devront pas être dépassées au terme d'une durée de cinq ans après l'entrée en vigueur du présent règlement grand-ducal.</p> <p>Pour les cultures arables se trouvant en classe de fertilité E toute fumure phosphatée est interdite.</p> <p>Pour les cultures arables - à l'exception des cultures de maïs, de betteraves et de pommes de terre – ainsi que pour les prairies et pâturages permanents se trouvant dans les classes de fertilité D, la fumure phosphatée est autorisée selon les recommandations en vigueur.</p> <p>Pour les cultures de maïs, de betteraves et de pommes de terre la fumure phosphatée est seulement autorisée de manière localisée.</p>
28	<p>Sont à respecter les limites définies par le règlement grand-ducal modifié du 24 novembre 2000 concernant l'utilisation de fertilisants azotés dans l'agriculture. Lorsque les objectifs fixés par l'annexe I du règlement modifié du 27 octobre 2002 relatif à la qualité des eaux destinées à la consommation humaine et par les objectifs fixés par la directive-cadre sur l'eau (2000/60/CE) transposée par la loi modifiée du 19 décembre 2008 relative à l'eau ne sont pas atteints pour le 31 décembre 2019, des mesures plus restrictives pourront être fixées.</p>
29	<p>Pour les engrais organiques à action rapide (lisier, purin, digestat, fraction liquide de digestats et de lisiers traités, fumier mou, fumier de volailles et fientes de volaille):</p> <p>(1) terres nues (i.e. tout type de jachère): épandage interdit toute l'année</p> <p>(2) terres arables sans prairies et pâturages temporaires:</p> <ul style="list-style-type: none"> - limitation à 80 kg N_{org}/ha du 1er septembre au 30 septembre inclus; - interdiction d'épandage à partir du 1er octobre au 15 février inclus; - après maïs, pomme de terre tardives ou betteraves: aucun engrais à action rapide jusqu'au 15 février inclus indépendamment de suivi de culture hivernale ou non. - une bande enherbée sur la parcelle de minimum 6 mètres de large est implantée en bas de pente; - moins de 50 % de la parcelle (FLIK) présente une pente supérieure à 10 %. <p>(3) prairies et pâturages permanents et temporaires:</p> <ul style="list-style-type: none"> - limitation à 80 kg N_{org}/ha du 1er septembre au début de la période d'interdiction - interdiction d'épandage du 1er octobre au 15 février inclus
30	<p>Pour les engrais organiques à action lente (autres fumiers que le fumier mou, le fumier de volailles et les fientes de volaille), le compost, la fraction solide de digestats et de lisiers traités:</p> <p>(1) terres nues (i.e. tout type de jachère): épandage interdit toute l'année</p> <p>(2) terres arables sans prairies et pâturages temporaires:</p> <ul style="list-style-type: none"> - interdiction d'épandage à partir du 16 novembre jusqu'au 15 janvier inclus;
31	<p>Lors de l'apparition d'une maladie à déclaration obligatoire, l'exploitant concerné devra avertir immédiatement l'Administration de la gestion de l'eau laquelle, après consultation des autres autorités compétentes, décidera des démarches à prendre.</p>
32	<p>Localement, en fonction de la vulnérabilité à la pollution et à la qualité des eaux du lac ou d'une partie de son bassin versant visé par le règlement grand-ducal, le retournement en vue du renouvellement d'une prairie ou d'un pâturage permanent peut en des cas exceptionnels, notamment lorsque des dégâts importants sont causés par du gibier, être autorisé.</p>
33	<p>L'obligation de couverture totale hivernale des sols est satisfaite soit par l'implantation d'une culture d'hiver, soit par l'implantation d'un couvert intermédiaire composé d'au moins une variété, soit par une culture permanente, soit par une prairie ou un pâturage temporaire ou permanent. Le couvert intermédiaire doit être implanté au plus tard le 31 octobre et rester en place jusqu'au 31 janvier pour les semis de printemps et jusqu'au 15 mars pour les cultures de betteraves, maïs et pommes de terre. Un couvert estival intermédiaire doit être implanté si la période entre la récolte et le semis dépasse 8 semaines. Les repousses spontanées ne sont pas considérées comme un couvert intermédiaire.</p>

34	Des mesures telles qu'une élimination ou déviation sont à prendre lorsque les drainages constituent une source de pollution avérée des eaux du lac ou d'une partie de son bassin versant visé par le règlement grand-ducal.
35	Lors de l'implantation d'une culture sarclée sur une parcelle dont la pente est supérieure à 10%, une bande enherbée d'une largeur minimale de 6 m doit être mise en place en bas de pente avant l'installation de la culture.
36	En cas de fertilisation unique de fertilisants minéraux azotés, la quantité de fertilisants minéraux azotés épandus par an et par hectare ne doit pas dépasser les quantités définies par le règlement grand-ducal modifié du 24 novembre 2000 concernant l'utilisation de fertilisants azotés dans l'agriculture, sans préjudice des dispositions spéciales prévues dans le règlement ci-joint. Pour les cultures de maïs, de betteraves et de pommes de terre, la fumure minérale azotée maximale en cas d'absence de fertilisation organique est de 130 kg N/ha/an.
37	Après le labour d'une prairie temporaire qui était en place pendant 4 années consécutives au moins, la fertilisation organique est interdite pendant la première période végétale consécutive à ce labour.
38	Les cultures pures de légumineuses à grains ne peuvent être emblavées qu'une fois tous les 5 ans.
39	Les apports en azote sont limités à 150 kg N _{disponible} /ha/an en tenant compte de tous les apports (fertilisants organiques, fertilisants minéraux, fourniture du sol (azote minéral du sol disponible en début de cycle, minéralisation des résidus de récolte du précédent, minéralisation due aux cultures intermédiaires, minéralisation de l'humus du sol,...) et des dépositions atmosphériques).
40	De préférence le nettoyage des outils d'application devra se faire sur les terrains agricoles.
41	Soumis à autorisation en cas de calamités.
42	Les dispositions du règlement grand-ducal du 9 octobre 2012 déterminant les espèces de gibier qui peuvent faire l'objet d'un appâtage ainsi que les conditions et modalités de cet appâtage s'appliquent. Dans la zone IIC une distance minimale de 50 m du prochain cours d'eau est à respecter pour l'emplacement de l'appâtage.
43	La pêche à la ligne est autorisée sous la responsabilité et aux risques du pêcheur. Toutefois, la pêche pourra être interdite temporairement aux endroits d'embarquement en cas de régates officielles. Elle pourra de même être interdite à certains endroits, à certaines époques de l'année ou à certaines heures du jour, afin de ne pas entraver la baignade.
44	Sauf barbecue sur terrain faisant partie des habitations
45	Sauf sur sentiers équestres désignés
46	Le ministre peut autoriser pour une durée limitée le campement et l'installation de tentes en dehors de campings autorisés, à condition que: – le demandeur soit un organisme privé ou public, poursuivant un but philanthropique, scientifique, pédagogique ou social, à l'exclusion de tout but lucratif, ou que – le demandeur soit propriétaire ou exploitant d'une maison de vacances et que le campement et l'installation de tentes se fassent sur un terrain attenant à la maison de vacances.

EXPOSÉ DES MOTIFS

Le présent règlement grand-ducal trouve sa base légale dans l'article 44, paragraphe 1^{er} de la loi modifiée du 19 décembre 2008 relative à l'eau en vertu duquel les zones de protection sont délimitées par règlement grand-ducal.

Il fixe la délimitation des zones de protection autour du lac de la Haute-Sûre à Esch-sur-Sûre dont les eaux sont traitées en vue de leur destination à la consommation humaine par l'exploitant du barrage d'Esch-sur-Sûre, le Syndicat des Eaux du Barrage d'Esch-sur-Sûre (SEBES).

Les eaux du lac de la Haute-Sûre représentent une source d'approvisionnement majeure de la population en eau potable: 40 % environ de la capacité de production d'eau destinée à la consommation humaine du Luxembourg sont extraits du lac de la Haute-Sûre, soit 70.000 m³ par jour. La protection des eaux destinée à la consommation humaine du lac de la Haute-Sûre est primordiale en vue des croissances démographique et économique actuelles afin de garantir à moyen terme (au-delà de 2024), la sécurisation de l'approvisionnement national en eau potable. Actuellement, le SEBES est en train de construire une nouvelle station de traitement à Eschdorf afin de répondre à l'augmentation du besoin en eau destinée à la consommation humaine. La mise en service de la nouvelle station de traitement qui est prévue pour 2021 permettra d'étendre la capacité à 110.000 m³ par jour, extensible à 150.000 m³ par jour.

La loi du 27 mai 1961 (loi du 27 mai 1961 concernant les mesures de protection sanitaire du barrage d'Esch-sur-Sûre) a établi une zone de protection autour du barrage d'Esch-sur-Sûre. Cette zone de protection sanitaire comprend deux parties et a été délimitée en reliant des points géographiques suite à des études scientifiques. La partie numéro 1 de la zone de protection comprend une liste d'interdictions, qui ne s'appliquent cependant pas aux activités des administrations compétentes nécessaires à la surveillance et à l'exploitation du lac du barrage. Pour le reste, concernant la zone dite zone II, le règlement grand-ducal du 16 décembre 2011 (règlement grand-ducal du 16 décembre 2011 déterminant les installations, travaux et activités interdites ou soumises à autorisation dans la zone de protection sanitaire II du barrage d'Esch-sur-Sûre) fixe les activités interdites et/ou soumises à autorisation ainsi que les règles relatives à la navigation de navires, à la baignade et à la pêche. L'article 72, paragraphe 2 de la loi modifiée du 19 décembre 2008 relative à l'eau prévoit que l'abrogation de la loi du 27 mai 1961 prend effet à la date du 22 décembre 2018. C'est dans ce contexte qu'il y a eu lieu d'élaborer le présent projet de règlement grand-ducal qui fixe les nouvelles zones de protection du lac de la Haute-Sûre et les mesures y applicables.

Lors de l'élaboration de ces nouvelles zones de protection il a été tenu compte des résultats et expertises gagnées au cours des dernières décennies. Les nouvelles zones de protection ne sont pas simplement délimitées en fonction de lignes géographiques mais en considérant le bassin versant du cours d'eau Sûre et ses affluents (art. 3). Les résultats obtenus lors des maintes analyses dans le lac

de la Haute-Sûre et dans ses affluents ont été pris en considération pour l'élaboration des interdictions et des réglementations dans les différentes zones de protection. Comparés à la zone de protection sanitaire mise en place par la loi du 27 mai 1961 précitée, les zones définies par le présent règlement grand-ducal couvrent beaucoup plus de surface, ce qui est dû à l'approche plus détaillée et holistique lors de l'élaboration du concept.

Le présent projet de règlement grand-ducal fixe les activités, installations ou dépôts qui, en raison du fait qu'ils sont susceptibles de porter atteinte à la qualité de l'eau sont interdits ou réglementés (annexe II). Ces mesures ont été élaborées, sur base d'exemples étrangers et sur base de diverses études faisant partie du dossier de délimitation. Elles ont été finalisées dans le cadre de réunions avec les experts techniques du Ministère de l'Agriculture, de la Viticulture et de la Protection des consommateurs (représentants du Ministère, de l'Administration des services techniques de l'agriculture, du Service d'économie rurale) du Ministère du Développement durable et des Infrastructures (Administration de la nature et des forêts, l'Administration des ponts et chaussées) et du Ministère de l'Economie.

Il reprend également les articles en relation avec l'utilisation du plan d'eau et la navigation par des bateaux et autres du règlement grand-ducal du 16 décembre 2011 déterminant les installations, travaux et activités interdites ou soumises à autorisation dans la zone de protection sanitaire II du barrage d'Esch-sur-Sûre qui sera abrogé.

COMMENTAIRE DES ARTICLES

Ad article 1^{er}

Créé par la loi du 31 juillet 1962, le Syndicat des Eaux du Barrage d'Esch-sur-Sûre (SEBES) est l'exploitant pour la production d'eau destinée à la consommation humaine à partir des eaux de surface du barrage du lac de la Haute-Sûre dont l'aménagement hydro-électrique fut autorisé par la loi du 24 juin 1953. Les eaux du lac de la Haute-Sûre représentent la source d'approvisionnement principale de la population en eau potable: environ 40 % de la capacité de production d'eau destinée à la consommation humaine du Luxembourg sont extraits du lac de la Haute-Sûre, soit 70.000 m³ par jour. La protection des eaux du lac de la Haute-Sûre, eaux destinées à la consommation humaine, est donc primordiale en vue des croissances démographique et économique actuelles afin de garantir, à moyen terme (au-delà de 2024), la sécurisation de l'approvisionnement national en eau potable. Actuellement, le SEBES est en train de construire une nouvelle station de traitement à Eschdorf afin de répondre à l'augmentation du besoin en eau potable. La mise en service de la nouvelle station de traitement, qui est prévue pour 2021, permettra d'étendre la capacité à 110.000 m³ par jour, extensible à 150.000 m³ par jour.

La loi du 27 mai 1961 concernant les mesures de protection sanitaire du barrage d'Esch-sur-Sûre a établi une zone de protection autour du barrage d'Esch-sur-Sûre. Cette zone de protection sanitaire comprend deux parties. Les mesures valables pour la partie numéro I de la zone de protection sanitaire sont contenues dans la loi du 27 mai 1961 précitée. Le règlement grand-ducal modifié du 16 décembre 2011 déterminant les installations, travaux et activités interdites ou soumises à autorisation dans la zone de protection sanitaire II du barrage d'Esch-sur-Sûre contient les dispositions relatives à la partie II de la zone de protection.

L'article 72, paragraphe 2 de la loi modifiée du 19 décembre 2008 relative à l'eau prévoit que l'abrogation de la loi du 27 mai 1961 prend effet à la date du 22 décembre 2018. C'est dans ce contexte qu'il y a lieu de délimiter de nouvelles zones de protection autour du lac de la Haute-Sûre, conformément à l'article 44, paragraphe 1er de la loi modifiée du 19 décembre 2008 relative à l'eau. Le bassin versant du lac de la Haute-Sûre comprend notamment des terrains situés sur le territoire des communes luxembourgeoises de Boulaide, d'Esch-sur-Sûre, du Lac de la Haute-Sûre, de Rambrouch, de Wahl et de Winseler, ce qui explique pourquoi les zones de protection sont créées sur les territoires de celles-ci.

Ad article 2

L'article 2 réunit l'ensemble des définitions arrêtées par le règlement grand-ducal modifié du 24 novembre 2000 concernant l'utilisation de fertilisants azotés dans l'agriculture. Les définitions du règlement grand-ducal précité sont d'application.

Ad article 3

La délimitation des zones de protection a été réalisée suite aux études scientifiques réalisées dans le cadre de l'établissement du dossier de délimitation conformément à l'article 44, paragraphe 6, de la loi modifiée du 19 décembre 2008 relative à l'eau. La délimitation des différentes zones a été établie suivant les modalités de la directive technique allemande décrite dans le manuel « DVGW W 102 - Richtlinien für Trinkwasserschutzgebiete - Teil 2 :

Schutzgebiete für Trinkwassertalsperren », en tenant compte des infrastructures existantes, notamment de la route N27 qui passe à proximité immédiate du captage d'eau de surface du lac de la Haute-Sûre. La vulnérabilité des différentes surfaces a été considérée pour l'établissement des zones de protection. Les zones de protection diffèrent suivant le degré de vulnérabilité des surfaces parcellaires. En général, le critère d'adhésion à une zone de protection donnée consiste à déterminer si plus de 50 % de la surface de la parcelle cadastrale en question se situent dans ladite zone. Des exceptions ont cependant été faites dans les deux sens dans le dossier de délimitation, si les circonstances locales le justifiaient clairement. Une évaluation et une adaptation partielle des zones proposées ont été effectuées par l'Administration de la gestion de l'eau, tout en tenant compte des analyses faites au cours des dernières décennies sur le terrain, des infrastructures et circonstances locales, ainsi que des zones définies par la loi du 27 mai 1961 concernant les mesures de protection sanitaire du barrage d'Esch-sur-Sûre lors de l'élaboration du présent projet de règlement grand-ducal, tout en respectant les exigences concernant la protection d'une masse d'eau servant de ressource pour la production d'eau destinée à la consommation humaine.

Les différentes zones ont été délimitées et dénommées en fonction de leur distance par rapport au captage d'eau de surface, de la vulnérabilité des surfaces qu'elles comprennent et des infrastructures, notamment routières, en place :

1. La zone I, zone de protection immédiate, est destinée à protéger le captage d'eau de surface du lac de la Haute-Sûre servant de ressource pour la production d'eau destinée à la consommation humaine contre toute introduction de polluants, notamment de ses alentours immédiats, et contre la dégradation ou la destruction des installations de captage ou des installations de traitement utilisées pour produire l'eau destinée à la consommation humaine.

La zone I comprend la partie du lac de la Haute-Sûre immédiatement en amont du captage d'eau de surface jusqu'au barrage ainsi que la partie de la Sûre en aval du barrage longeant le site des installations de traitement du Syndicat des Eaux du Barrage d'Esch-sur-Sûre ainsi que le terrain des installations de traitement lui-même.

2. La zone IIA, zone de protection rapprochée à vulnérabilité très élevée, est de même destinée à protéger le captage d'eau de surface du lac de la Haute-Sûre servant de ressource pour la production d'eau destinée à la consommation humaine contre toute introduction de polluants, notamment de ses alentours immédiats, et contre la dégradation ou la destruction des installations de captage ou des installations de traitement utilisées pour produire l'eau destinée à la consommation humaine, tout en respectant le fait que la route nationale N27 se trouve dans cette zone. La zone IIA correspond donc en quelque sorte à une zone I élargie ; des restrictions strictes, comparables à celles de la zone I s'y appliquent, mais le fait que la N27 passe par cette zone doit être respecté. Etant donné que selon la méthodologie appliquée une zone I ne doit pas contenir des infrastructures routières, la N27 a été intégrée dans la zone IIA.

La zone IIA comprend la partie du lac de la Haute-Sûre à l'est de la localité de Lultzhausen (hormis la zone I), y inclus la partie refoulée du cours d'eau « Dirbech »

ainsi que 100 m des rives adjacentes et 100 m après la zone I pour la partie située en aval du barrage. Par analogie à la zone de protection sanitaire I établie par la loi précitée du 27 mai 1961, la zone IIA comprend le lieu-dit « Zillenhütt ».

3. La zone IIB, zone de protection rapprochée à vulnérabilité élevée, est délimitée pour protéger le lac de la Haute-Sûre (et le captage d'eau de surface) contre les effets défavorables dues aux activités et installations humaines, en particulier aux déversements directs, aux ruissellements et à l'érosion.

La zone IIB comprend la partie du lac de la Haute-Sûre non couverte par les zones mentionnées ci-dessus, ainsi que les pré-barrages « Bavigne » et « pont-Misère ». En sus, une surface correspondant à une ceinture de protection de 200 m au total à partir du plan d'eau est établie au moyen de la zone IIB. Par analogie à la délimitation de la zone de protection sanitaire I établie par la loi précitée du 27 mai 1961 et suivant les analyses récentes des affluents « Dirbech » et « Fënsterbach », le plateau entre l'usine de production du SEBES et la localité d'Eschdorf a été classé en classe de vulnérabilité élevée et partant intégré dans une zone IIB.

4. La zone IIC, zone de protection rapprochée, est établie pour protéger les affluents du lac de la Haute-Sûre (et par conséquent le lac de la Haute-Sûre et le captage d'eau de surface) contre les effets défavorables dues aux activités et installations humaines, en particulier aux déversements directs, aux ruissellements ou à l'érosion.

La zone IIC comprend les affluents du lac de la Haute-Sûre et une zone de protection de 100 m de chaque côté, à partir du plan d'eau des affluents du lac.

5. La zone III, zone de protection éloignée, est mise en place pour protéger le lac de la Haute-Sûre et ses affluents contre les effets indésirables considérables émanant du reste du bassin tributaire (sauf les bassins tributaires des zones I, IIA, IIB et IIC).

Les limites des zones de protection sont à marquer clairement et de manière durable sur le terrain par l'exploitant du captage d'eau de surface du lac du barrage d'Esch-sur-Sûre pour promouvoir la visibilité des zones de protection respectives.

Ad article 4

Dans la zone de protection immédiate (zone I), il est absolument primordial de protéger l'eau servant de ressource pour la production d'eau destinée à la consommation humaine et les installations et activités y relatives suivant le principe que tout y est interdit hormis les mesures touchant directement à la protection du captage et des ouvrages connexes.

Ad article 5

Pour les commentaires se rapportant à l'article 5, il est renvoyé aux commentaires de l'annexe II.

Ad article 6

Afin de permettre une plus grande flexibilité dans le cadre des pratiques agricoles tout en garantissant que le degré de protection de la qualité de l'eau ne soit pas amoindri, des dérogations peuvent être autorisées conformément à l'article 23, paragraphe 1^{er}, lettre q) de la loi modifiée du 19 décembre 2008 relative à l'eau dans des cas particuliers et objectivement

justifiés. Ces cas de figure sont clairement définis dans l'annexe II du présent règlement grand-ducal.

Ad article 7

Ces dispositions transposent les modalités de la directive 91/676/CEE du Conseil du 12 décembre 1991 concernant la protection des eaux contre la pollution par les nitrates à partir de sources agricoles.

Ad article 8

Les articles 8 à 17 reprennent les dispositions des articles 7 à 17 du règlement grand-ducal du 16 décembre 2011 déterminant les installations, travaux et activités interdites ou soumises à autorisation dans la zone de protection sanitaire II du barrage d'Esch-sur-Sûre qui gardent toute leur pertinence.

L'article 8 énumère les embarcations qui sont admis à la navigation sur le lac de la Haute-Sûre. Pour des raisons évidentes de prévention de pollutions, l'emploi d'embarcations à moteur à combustion ou à moteur électrique est en principe interdit.

Afin de préserver la vocation première du lac de la Haute-Sûre en tant que masse d'eau servant de ressource à la production d'eau destinée à la consommation humaine, le ministre peut limiter le nombre d'embarcations autorisées à évoluer sur le lac.

L'article 8 détermine encore les caractéristiques techniques que les embarcations doivent présenter pour pouvoir être utilisées sur le lac.

Ad article 9

L'accès à la partie I et IIA de la zone de protection est interdit à tous les bateaux et engins sauf pour des raisons de sécurité ou d'entretien en application de l'article 13 du règlement.

L'évolution des bateaux et engins dans la partie navigable de la zone IIB est soumise aux conditions du présent article et peut être interdite sous certaines conditions.

Ad article 10

Seuls sont admis les bateaux et engins qui disposent d'une autorisation du ministre. Cette autorisation doit être renouvelée annuellement ainsi qu'en cas de changement de propriétaire.

L'article 10 détermine encore les cas pour lesquels aucune autorisation ministérielle n'est requise.

Ad article 11

Sans commentaire particulier.

Ad article 12

Sans commentaire particulier.

Ad article 13

L'article 13 détermine les conditions selon lesquelles les agents chargés par les ministres compétents de la surveillance, de la sécurité ou de l'exploitation du lac peuvent utiliser des

embarcations à moteurs à combustion sur toute l'étendue du lac dans l'exercice de leurs fonctions.

Ad article 14

Afin d'éviter une prolifération de bateaux et d'engins de toutes sortes sur le lac, leur location ne pourra avoir lieu qu'à des endroits aménagés à cet effet dans la zone IIB et leur nombre pourra être limité.

Ad article 15

Sans commentaire particulier.

Ad article 16

L'exercice de la plongée sous-marine est soumis à des restrictions et la plongée sous-marine ne pourra être exercée qu'à des endroits prévus à cet effet.

Ad article 17

Comme pour la plongée, la pratique de la natation et de la baignade peut être restreinte par le ministre, ceci afin d'éviter des accidents liés aux différentes activités pouvant être exercées sur le lac.

Ad article 18

Sans commentaire particulier.

Ad article 19

L'article 44 paragraphe 4 de la loi modifiée du 19 décembre 2008 relative à l'eau prévoit que le règlement grand-ducal délimitant les zones de protection autour du lac de la Haute-Sûre peut contenir des dispositions concernant les bateaux et engins mis à l'eau sans autorisation ou dont l'autorisation de navigation est expirée et fixe une procédure d'enlèvement de ces bateaux et engins. Cette procédure est par conséquent reprise dans le présent article en exécution stricte de l'article de la loi prémentionnée.

Ad article 20

Cet article a pour but d'empêcher que des substances liquides ou solides préjudiciables à la qualité des eaux puissent atteindre le lac

Ad article 21

En exécution de l'article 44 paragraphe 9 de la loi modifiée du 19 décembre 2008 relative à l'eau le présent article prévoit qu'un programme de mesures doit être établi dans les deux ans qui suivent l'entrée en vigueur du présent règlement grand-ducal. Ce programme doit comprendre une proposition détaillée des mesures visées par le présent règlement grand-ducal, y compris une estimation des coûts, ainsi qu'une priorisation des mesures.

Ad article 22

Sans commentaire particulier.

Ad article 23

Le présent article permet la réalisation des différents projets par les organes publics (notamment l'Administration des Ponts et Chaussées, SEBES, SOLER) responsables de la surveillance, de

l'exploitation et de l'entretien du Lac de la Haute-Sûre, du barrage et des ouvrages connexes en instaurant des dérogations en relation directe et strictement nécessaires à ces projets moyennant une autorisation ministérielle. Il est évident que les projets qui s'inscrivent dans le cadre d'une amélioration de l'état écologique/chimique des masses d'eau de surface (selon la directive 2000/60/CE du Parlement européen et du Conseil du 23 octobre 2000 établissant un cadre pour une politique communautaire dans le domaine de l'eau transposée en droit national par la loi modifiée du 19 décembre 2008 relative à l'eau), notamment la réalisation des infrastructures d'approvisionnement en eau potables et des infrastructures d'assainissement des eaux par les communes ou les syndicats de communes compétents dans ce domaine, peuvent également bénéficier de cette possibilité de dérogations strictement restreintes.

Vu que ces futurs projets, à ce stade, ne sont pas encore tous connus ou pas connus à un niveau de détail suffisant, il n'est pas possible de déterminer sur quels points précis de la liste de l'annexe II et de l'article 20 des dérogations seront nécessaires. Cet article permet de faire éviter au présent règlement des modifications récurrentes telles que celles qu'a dû subir le règlement grand-ducal du 16 décembre 2011 déterminant les installations, travaux et activités interdites ou soumises à autorisation dans la zone de protection sanitaire II du barrage d'Esch-sur-Sûre.

Les travaux publics d'importante envergure et d'intérêt public (p.ex. la réfection de ponts, de la voirie publique et de barrages, la construction de canalisations, de stations de pompage et de bassins d'orage etc.) nécessitent du point de vue du déroulement de chantier et d'exploitation une certaine flexibilité. Il est évident que des dérogations ne pourront être accordées que pour les activités qui ne causent pas de pollution pouvant mettre en péril l'approvisionnement en eau destinée à la consommation humaine ni de dégradation de l'état écologique/chimique de la masse d'eau. Les autorisations ministérielles délivrées selon la loi modifiée du 19 décembre 2008 relative à l'eau fixeront les conditions garantissant la protection des eaux du lac de la Haute Sûre.

Par dérogation à l'article 16, les autorités publiques compétentes pour la surveillance, la sécurité ou l'exploitation du lac peuvent obtenir du ministre une autorisation pour la plongée sous-marine sur toute l'étendue du lac dans l'exercice de leurs fonctions.

Ad article 24

Cet article interdit l'utilisation de toutes substances actives dans les zones, I, IIA et IIB.

De plus, l'utilisation de 8 substances actives utilisées comme pesticides et/ou biocides est interdite dans les zones IIC et III. Ces substances actives respectivement leurs produits de dégradation ont été retrouvés régulièrement dans les échantillons d'eau du lac de la Haute-Sûre ou de ses affluents et se sont révélées avoir ou sont susceptibles d'avoir un impact négatif sur la qualité de l'eau et/ou les écosystèmes y dépendants. Ces substances proviennent d'utilisations diverses, p. ex. application de peintures de façades, entretien de surfaces scellées ou utilisation comme produits phytopharmaceutiques.

Ad article 25

Dans les zones IIC et III, cet article permet l'élaboration d'une liste de substances actives utilisées comme pesticides et/ou biocides par voie de règlement ministériel dans le but d'interdire, de réglementer ou de soumettre à autorisation ces substances actives. Le règlement ministériel est un outil flexible qui permet de réagir plus vite à la mise sur le marché de telles substances ainsi qu'aux nouvelles pressions identifiées (suite à de nouvelles études ou informations gagnées ou suite à la détection de telles substances actives et/ou de leurs produits

de dégradation dans des échantillons d'analyses d'eau) afin d'éliminer ou de limiter l'impact de substances susceptibles de mettre en danger la qualité de l'eau.

Ad article 26

Cet article permet d'assurer la transition du régime antérieurement applicable vers le régime nouveau.

Ad article 27

En vue d'une bonne protection des eaux le sol de l'abri devra être dans la plupart des cas étanché. C'est pourquoi il est opportun de prévoir des dérogations aux dispositions prévus à l'annexe III, section 1, cas de figure 1.4., variante 2), lettre a) du règlement grand-ducal du 11 septembre 2017 instituant un ensemble de régimes d'aides pour la sauvegarde de la diversité biologique en milieu rural.

Ad article 28

Sans commentaire particulier.

Ad article 29.

Sans commentaire particulier.

Ad article 30

Sans commentaire particulier.

Ad Annexe I

Les zones de protection autour du captage d'eau de surface du lac de Haute-Sûre sont formées par les parcelles cadastrales suivantes, données à titre indicatif étant donné que leur numéro est susceptible de changer suite notamment à des remembrements ou des démembrements:

1) Zone de protection immédiate, zone I :

a) Commune d'Esch-sur-Sûre :

Section A :

897/134, 898/143, 908/1225, 930/2679

2) Zone de protection rapprochée à vulnérabilité très élevée, zone IIA :

a) Commune d'Esch sur Sûre :

Section A :

10/2709, 101/886, 105/849, 105/850, 1073/2744, 1084/2745, 1085/2746, 1088, 1089/2747, 1094/1979, 112/854, 115/853, 115/959, 120/887, 1263, 1264/2658, 1264/895, 1265/2633, 1266/2634, 1268/1083, 1268/2635, 1269/1934, 1269/1936, 1269/2413, 1269/2414, 1269/2636, 1270/18, 1270/2637, 1271/2638, 1271/2639, 1272/2264, 1273/2685, 1274/2266, 1274/2686, 1275/2641, 1276/2269, 1277/902, 1277/903, 1278/79, 1279/80, 1280/81, 1281/82, 1283/2642, 1284/2687, 1285/1485, 1286/2, 1289/2141, 1290/1689, 1291/1690, 1292/2331, 1292/2644, 1293/2285, 1293/2286, 1293/93, 1353/2802, 1355/2804, 1364/1512, 1364/2416, 1364/2417, 1364/2420, 1364/2421, 1364/2684, 157/885, 229/725, 229/726, 229/826, 231/528, 232/529, 232/531, 234/642, 236/214, 236/215, 236/216, 236/217, 236/218, 236/219, 237/895, 239/738, 239/739, 239/876, 239/877, 240/604, 240/606, 240/607, 240/608, 241/554, 243/830, 243/831, 243/832, 243/952, 244/245, 245/373, 247/833, 247/893, 251/894, 253/868, 254/794, 254/795, 254/901, 256/836, 259, 260, 261, 263, 266/834, 28, 29, 296/263, 297/623, 298/624, 301/888,

306/869, 308/889, 32/2710, 352/940, 352/941, 354/292, 355, 355/2, 358/2, 358/879, 359, 364/821, 368/891, 369, 37/2712, 371, 372, 373/892, 374, 376/515, 381/896, 384/301, 384/302, 387/308, 387/309, 403/2, 405/616, 409, 411, 413, 414, 424/321, 426/897, 429/905, 429/906, 431/748, 432/329, 433/330, 435/427, 435/429, 436, 72/1758, 86/2675, 886/2654, 888/2676, 891/2677, 9/2708, 909/2678, 930/2679, 932/2680, 934/2499, 934/2790, 934/2791, 934/2792, 934/2872, 934/2873, 937/2794, 938/2096, 938/2795, 938/783, 938/784, 939/2796, 940, 943/2789, 962/2682, 99/818

Section B :

76/783, 77/784, 78/1085, 78/1086, 79/208, 79/714, 79/715, 80/210, 81/211, 83/993, 84/787, 84/790, 84/791, 87/520, 87/798, 87/933, 88, 89, 91/806, 93/802

b) Commune du Lac de la Haute Sûre :

Section A :

1295/2445, 1297/2441, 1297/2446, 1300/2442, 1301/1269, 1301/2376, 1304, 1305/2447, 1308, 1309, 1310/1581, 1310/1582, 1311/2448, 1313, 1314/2377, 1318, 1319, 1320/1679, 1320/1680, 1323/1952, 1326/2449, 1327/2450, 1328/1635, 1328/1636, 1329, 1330, 1331, 1336/2, 1336/2067, 1337, 1337/2, 1338/1738, 1338/2, 1341/2378, 1341/2379, 1341/2451, 1342/1098, 1342/1099, 1342/2381, 1342/2382, 1342/669, 1342/670, 1342/671, 1347/2, 1348, 1349/2383, 1387/2452, 1394/2069, 1396/529, 1405/2, 1406/2384, 1409, 1414/1124, 1415/1547, 1416/1960, 1418, 1424/2453, 1424/2454, 1430/1, 1430/2, 310/790, 311, 469/2039

3) Zone de protection rapprochée à vulnérabilité élevée, zone IIB :

a) Commune de Boulaide :

Section A :

1804/1193, 1804/4702, 1804/4703, 1805/1196, 1805/2346, 1805/2347, 1808/1203, 1808/4011, 1808/4012, 1809/3390, 1809/3391, 1809/3426, 1809/5, 1810/1205, 1810/1209, 1810/1210, 1810/3904, 1810/3905, 1811/1214, 1811/1215, 1811/1216, 1811/3906, 1811/3907, 1837/4645, 1838, 1839, 1840/5233, 1840/5661, 1840/5662, 1842/4562, 1842/4563, 1843/1249, 1843/1250, 1843/2816, 1844/5246, 1855/3027, 1856/4646, 1856/4647, 1856/4648, 1857/5247, 1868/5248, 1870/264, 1871/5249, 1927/5305, 1937/4883, 1937/4884, 1941/3600, 1941/3601, 1942/5250, 1974/4415, 1974/4920, 1974/5140, 1974/5161, 1974/5162, 1975/4885, 1975/4886, 1976/5413, 1977/1304, 1977/1305, 1977/2410, 1977/3039, 1977/4193, 1977/4719, 1979/1313, 1979/1314, 1979/1315, 1979/1316, 1979/5253, 1980/3225, 1980/3908, 1983/1335, 1983/465, 1984/466, 1984/467, 1985/3394, 1985/3395, 1989/3909, 1989/5236, 1989/5237, 1989/5238, 1990/1357, 1990/1358, 1990/1359, 1990/2421, 1990/2422, 1990/2423, 1991/1362, 1991/1363, 1991/1364, 1995, 1996/2425, 1996/2426, 1998, 1999, 2010/5068, 2019/5057, 2028/4071, 2034/5254, 2035/5255, 2043/5256, 2043/5257, 2061/1392, 2061/1393, 2061/5071, 2061/5073, 2061/5258, 2062/1401, 2062/1403, 2062/1404, 2062/5259, 2063/1423, 2063/5072, 2063/5143, 2063/5144, 2063/5260, 2064/5145, 2064/5146, 2064/5148, 2064/5149, 2064/5307, 2070/2453, 2071, 2072, 2073, 2074/3098, 2074/3099, 2075/3100, 2076/2454, 2079/5261, 2080/1439, 2080/1440, 2080/3200, 2080/3201, 2211/2, 2212/1458, 2212/1459, 2212/1460, 2212/1461, 2212/1462, 2212/1463, 2212/1464, 2212/1465, 2213/2473, 2214, 2214/2, 2215/5669, 2215/5670, 2219, 2219/2, 2220, 2220/2, 2221/5262, 2230/1475, 2231/1479, 2231/1480, 2231/3725, 2233, 2234/2848, 2234/2849, 2235/3947, 2235/3948, 2236/3310, 2236/3311, 2236/3312, 2237, 2238, 2239, 2240, 2241, 2242, 2243, 2244, 2245, 2246, 2247, 2248, 2249, 2249/2, 2250, 2251, 2252, 2253, 2256/3398, 2256/3399, 2257/2482, 2258, 2258/2484, 2258/5150, 2259/2487, 2260/5265, 2266/5127, 2266/5128, 2268/3313, 2269/3315, 2301/5263, 2304/1492, 2304/1493, 2304/1494, 2304/5153, 2305/5264, 2306/1496, 2306/1497, 2306/1500, 2306/1501, 2306/1502, 2306/1503,

2306/1504, 2306/1505, 2306/1506, 2306/1507, 2306/1508, 2306/1509, 2306/1510, 2306/2497, 2306/3406, 2510/5271, 2512/3446, 2516/2532, 2516/2533, 2516/4420, 2516/4890, 2516/5077, 2516/5078, 2522/5079, 2522/5080, 2522/5081, 2528/5082, 2529/5083, 2532/5084, 2532/5085, 2532/5086, 2533/5087, 2534/5088, 2535/2, 2536, 2537/5089, 2546/5090, 2552/3915, 2553/5092, 2553/5093, 2553/5094, 2555/5096, 2558/5270, 2560/5102, 2561/3407, 2562/4025, 2563/5269, 2567/1544, 2568, 2569, 2570, 2571/4106, 2572/4107, 2577, 2578/1545, 2578/4340, 2580/1558, 2580/2544, 2580/2545, 2580/2546, 2580/2547, 2580/2550, 2580/2551, 2580/2552, 2580/2553, 2580/3917, 2580/4305, 2580/4306, 2580/5126, 2580/5267, 2580/5268, 2581/2560, 2581/2561, 2581/3164, 2582/3166, 2582/4421, 2582/4422, 2582/4423, 2583/1565, 2583/3945, 2584/5266, 2588, 2589, 2590, 2591/2562, 2591/2563, 2592/2564, 2594, 2595/589, 2595/590, 2596, 2597, 2598, 2598/2, 2599/4574, 2601/4575, 2602, 2604, 2605, 2606/2852, 2610, 2611, 2620/4212, 2620/4213, 2620/4214, 2620/4215, 2621/2495, 2621/2496, 2622/139, 2622/3064, 2635/4751, 2636, 2637/2853, 2638/2854, 2646/1599, 2646/3919, 2646/4364, 2651/1602, 2652, 2653, 2654, 2655, 2658, 2659, 2660/4758, 2663/3739, 2667/3102, 2668/4759, 2669, 2670, 2671/1606, 2671/2574, 2671/2575, 2671/2576, 2671/2577, 2671/4217, 2672, 2673/3070, 2674/3071, 2675/2580, 2676, 2677/2581, 2677/2582, 2677/2583, 2677/5210, 2678/2586, 2678/2861, 2678/5104, 2678/5211, 2680/5106, 2681/5107, 2681/5108, 2682/5111, 2682/5113, 2682/5281, 2683/5115, 2686/5116, 2687/3330, 2687/3331, 2688/5117, 2689/5118, 2690/5119, 2691/5121, 2692/5123, 2694/5283, 2694/5308, 2707/5277, 2710/1632, 2710/5278, 2710/5309, 2711/5154, 2712/5275, 2715/5310, 2719, 2720, 2722/3646, 2722/3647, 2723/1684, 2723/1687, 2723/1691, 2723/1694, 2723/1699, 2723/1700, 2723/3648, 2723/3649, 2723/3650, 2723/3651, 2723/4110, 2723/4220, 2723/4221, 2724/3511, 2724/3512, 2724/3513, 2724/3514, 2724/3515, 2724/3516, 2724/4720, 2724/4721, 2724/4722, 2724/4723, 2724/4724, 2725/1702, 2725/1703, 2725/1704, 2725/1705, 2725/1706, 2725/1707, 2726/3, 2726/3523, 2726/3524, 2726/3525, 2727/3609, 2727/3610, 2727/3612, 2727/4222, 2727/4223, 2728/3, 2728/3519, 2728/3520, 2728/3521, 2728/3522, 2729/5279, 2731/5280, 2735/1710, 2736, 2737/2617, 2737/4031, 2737/4032, 2738/2619, 2738/2620, 2738/3526, 2739/3527, 2740/2627, 2740/2628, 2741/3332, 2741/3333, 2742/2632, 2742/340, 2743/2631

Section B :

1056/1413, 1056/2231, 1056/2549, 1056/2550, 1056/2551, 1057/2234, 1065/1426, 1065/2890, 1065/2891, 1065/2955, 1065/2956, 1066/1441, 1066/1442, 1066/257, 1066/260, 1066/261, 1066/262, 1066/264, 1066/265, 1066/266, 1069/1857, 1073/2236, 1073/2237, 1205/1501, 1205/1502, 1205/2, 1205/3, 1206, 1206/2, 1207, 1208/1503, 1208/1504, 1209, 1210/2491, 1211, 1212, 1213, 1214, 1215, 1215/2, 1216, 1217, 1218/1507, 1219/1508, 1222, 1223/2950, 1223/2951, 1223/2952, 1254/2438, 1254/2954, 1255, 1256/882, 1257/1860, 1260/883, 1261/1861, 1262/781, 1263, 1264/1515, 1265, 1267/2874, 1267/2953, 463/3153, 757/145, 757/2144, 757/2148, 757/2519, 759/2149, 763/1330, 763/2150, 763/2900, 763/2901, 763/2902, 763/2903, 763/2905, 763/2937, 763/3081, 763/3082, 763/3083, 763/3084, 804/2948, 804/3085, 811, 813/2431, 813/2432, 813/2433, 813/2434, 814/2731, 814/2732, 814/2733, 814/2734, 818/2881, 819/2882, 821/2883, 827/2907, 828/922, 829/1956, 829/2402, 830, 831, 832/2884, 833/2885, 834/2886, 835/2887, 837/2888, 837/2949, 838/2909

b) Commune d'Esch-sur-Sûre :

Section A :

1/664, 10/881, 1001/1237, 1001/1971, 1001/2, 1001/2404, 1001/2405, 1001/2406, 1001/2426, 1001/2427, 1002, 1005/1348, 1005/1349, 1006/2139, 1007, 1009/1927, 1009/2489, 1009/2490, 1011, 1053/1409, 1053/1410, 1053/1411, 1053/1650, 1053/1651, 1053/168, 1053/171, 1054/1323, 1054/1324, 1054/1325, 1055/173, 1056/1647, 1056/1648, 1056/1649, 1056/175,

1056/176, 1057/2277, 1057/2278, 1058/2829, 1059/2830, 1060, 1060/1328, 1060/1329, 1060/2157, 1063/1070, 1063/1350, 1063/2310, 1063/2311, 1063/2312, 1064/1073, 1064/2, 1066/2844, 1066/2845, 1069/482, 1069/483, 1069/484, 1069/485, 1069/486, 1069/487, 1069/488, 1069/489, 1069/490, 1069/491, 1070/828, 1070/829, 1071/830, 1074/1677, 1074/1678, 1077/2373, 1077/2374, 1079, 1080/2375, 1087/1606, 1087/1608, 1087/1652, 1087/2376, 1087/2706, 1090/1653, 1090/1654, 1090/1656, 1091/1813, 1097, 1098, 1099/2700, 1101/2701, 1102, 1103/71, 1103/72, 1104, 1104/2, 1112/1, 1112/1611, 1112/1612, 1112/1613, 1112/1614, 1112/1692, 1112/2, 1112/2874, 1112/2875, 1112/3, 1112/4, 1112/5, 1113/1, 1114/1, 1114/1252, 1114/1696, 1114/1697, 1114/2, 1114/2303, 1114/2304, 1115/1, 1115/2032, 1116/2313, 1116/2314, 1116/2315, 1116/2316, 1116/2317, 1117/2297, 1117/2298, 1118/2299, 1119, 1119/2, 1119/2748, 1120, 1120/1893, 1120/2, 1120/3, 1121/2204, 1123/2, 1123/2206, 1123/2228, 1124/1472, 1124/1473, 1124/1474, 1125/2208, 1125/2209, 1125/2210, 1125/2446, 1125/858, 1126/2211, 1126/2212, 1126/2213, 1126/2214, 1127/2033, 1127/2215, 1127/2216, 1127/2217, 1127/2218, 1127/2219, 1127/2220, 1127/2221, 1127/2222, 1127/2223, 1127/2224, 1127/2225, 1127/2226, 1128/1425, 1128/2227, 1128/2229, 1129/1427, 1129/2230, 1129/2231, 1130/1724, 1130/1725, 1130/2232, 1130/2233, 1131/1726, 1131/1727, 1132/1728, 1132/1729, 1133/1730, 1133/1731, 1134/1732, 1134/1733, 1135/1734, 1135/1735, 1135/863, 1136/2876, 1136/2877, 1137/2878, 1137/2879, 1138/2880, 1138/2881, 1139/2, 1139/3, 1139/4, 1139/867, 1139/868, 1139/869, 1140/2, 1140/3, 1140/4, 1143, 1144/497, 1144/498, 1145/1980, 1145/1981, 1146/2, 1146/870, 1148/185, 1148/1982, 1148/1983, 1149/1432, 1149/1433, 1149/186, 1149/188, 1149/189, 1150, 1152, 1153, 1154, 1155, 1157/2132, 1158/1579, 1159/872, 1160, 1161, 1162/2248, 1163/2013, 1163/2014, 1164/321, 1164/322, 1165/1622, 1165/1623, 1165/1624, 1166/1625, 1167/1298, 1167/1299, 1167/1780, 1167/874, 1168/324, 1168/325, 1168/326, 1169/2246, 1169/2247, 1170, 1171, 1172, 1173, 1174, 1175/875, 1175/876, 1177, 1178, 1180/328, 1181, 1182, 1183, 1184/1279, 1184/1280, 1185, 1186, 1187, 1188, 1189/1281, 1189/1282, 1189/1913, 1189/1914, 1191/2447, 1192, 1194/1930, 1195/2, 1196, 1197, 1198/1352, 1198/1353, 1199/2, 1200/1154, 1200/1155, 1200/2250, 1200/2251, 1200/2252, 1200/2253, 1203/2015, 1203/2016, 1204/1626, 1204/1627, 1204/1628, 1205/2017, 1207, 1208/2750, 1209/1260, 1209/2749, 1210, 1211, 1212/330, 1213/2173, 1213/878, 1213/879, 1214/2187, 1214/2249, 1215, 1216/2037, 1217/2038, 1218/2254, 1218/2255, 1218/2256, 1218/2257, 1218/430, 1219/2258, 1224/1302, 1225, 1226/2456, 1226/2457, 1226/2458, 1227/2459, 1227/2460, 1227/2461, 1228/2260, 1228/2261, 1228/2262, 1229/881, 1230/882, 1230/883, 1230/884, 1231/1434, 1231/1435, 1232/1915, 1232/1916, 1233/1076, 1238/2479, 1238/2480, 1241/1931, 1241/2491, 1241/2492, 1242/437, 1244/1586, 1244/1587, 1245, 1246/1263, 1246/1264, 1246/1265, 1248/2178, 1248/2179, 1248/2180, 1249/438, 1249/439, 1250/440, 1253/2318, 1253/2319, 1254/2320, 1254/2321, 1254/2322, 1255/1440, 1256/1441, 1257/888, 1257/889, 1258/1442, 1258/1443, 1258/1444, 1258/892, 1259/197, 1260/893, 1260/894, 1261, 1262/198, 1287, 1288, 1290/89, 1291/90, 1293/95, 1294/1284, 1294/2323, 1294/2324, 1294/2325, 1295/1919, 1296/1486, 1298/910, 1298/911, 1299, 1301, 1301/2, 1302/1502, 1302/1505, 1302/2113, 1303/2287, 1303/2288, 1303/2289, 1304, 1305/2305, 1305/2306, 1305/2307, 1306/1588, 1307, 1308/1590, 1309/2160, 1309/918, 1310/2290, 1310/2291, 1312/2161, 1312/2162, 1314/2051, 1314/923, 1314/924, 1319/1815, 1319/2053, 1320/2054, 1321, 1322/927, 1322/928, 1323, 1324, 1325, 1326, 1327, 1328, 1331/1098, 1333/1101, 1334/1102, 1334/1103, 1335/1104, 1335/1105, 1336/1106, 1337/1107, 1338/1108, 1338/1593, 1339/1594, 1339/1595, 1339/1596, 1339/1597, 1340/1333, 1340/2200, 1340/2201, 1340/2463, 1341/2163, 1343, 1344, 1345, 1346, 1347, 1348/1286, 1350, 1351/1819, 1351/2464, 1351/2803, 160/907, 160/917, 160/921, 160/922, 160/923, 160/924, 160/932, 160/933, 160/934, 160/935, 182, 185/880, 189/734, 189/735, 189/736, 189/737, 192/2, 192/508, 193, 194/193, 194/710, 195/711, 196/712, 197/713, 198/714, 198/715, 20/53, 20/54, 203/864, 204/865, 208/866, 21/55, 210/770, 210/927, 210/928, 210/929, 211/199,

211/200, 213/909, 213/910, 214/899, 214/900, 217/824, 218/203, 219/204, 22/667, 222/205, 223/206, 229/724, 229/771, 24/516, 243/951, 25/57, 264, 265, 265/2, 266/834, 267/953, 267/954, 267/955, 267/956, 27, 270/949, 270/950, 28/58, 28/59, 28/641, 28/668, 28/669, 283, 284/611, 284/612, 284/613, 284/614, 285, 286, 287, 288, 289, 29/671, 29/672, 290, 291, 292, 294, 295, 296/262, 3/25, 31/674, 31/675, 31/882, 33/838, 389/10, 391/311, 391/639, 393/312, 393/499, 393/728, 393/729, 393/730, 394/315, 394/316, 396/649, 396/650, 396/651, 396/652, 396/653, 396/654, 398, 401/789, 403, 415, 416/655, 418/656, 418/657, 418/658, 418/659, 419, 420, 423/904, 43/757, 5/665, 5/666, 50/855, 50/957, 50/958, 51/960, 51/961, 57/857, 57/858, 6/589, 62/902, 64/926, 64/936, 64/937, 68/845, 68/913, 69/814, 69/815, 69/842, 69/843, 69/916, 69/930, 69/962, 69/963, 7/590, 71/544, 74, 74/942, 74/943, 75, 76/816, 76/817, 77/581, 78, 79, 80/938, 80/939, 81/688, 81/944, 82/117, 82/690, 83/118, 84/119, 86/705, 86/898, 90, 91, 92/455, 92/481, 92/482, 92/483, 92/502, 93/873, 95/127, 95/128, 96/874, 964/798, 967/1960, 967/801, 969, 97/847, 970/1854, 971/1855, 973/1152, 975/809, 975/811, 976/516, 978/517, 979/352, 98/848, 980/1400, 981/1401, 981/1402, 982, 983, 984, 985, 986, 987/1961, 989/1962, 99/875, 991, 991/2, 992/1569, 992/1570, 992/1571, 992/1572, 993/816, 993/817, 994/1963, 994/1964, 994/1965, 994/1966, 995, 997/1967, 997/1968, 997/1969, 997/1970

Section B :

63/876, 63/975, 63/976, 65/992, 66, 67, 67/2, 68/196, 69, 70, 71/712, 71/713, 73/52, 75/1001, 76/199, 76/201, 76/354, 76/782, 77/785, 78/583, 84/788, 84/789, 84/792, 85/925, 86/662, 86/663, 86/800, 86/818, 86/821, 87/794, 87/795, 87/797, 93/801, 94/1029

Section C :

1001/2139, 1003/2149, 1003/2150, 1003/2151, 1003/2152, 1003/2153, 1003/2154, 1005/1630, 1007/2240, 1009/1174, 1009/1609, 1009/2134, 1010/2044, 1011/2045, 1012/1249, 1012/1250, 1012/1251, 1012/1252, 1012/1253, 1012/1635, 1013/1636, 1014/1186, 1015, 132/407, 132/408, 133/2172, 133/409, 133/410, 136/2666, 136/2667, 136/2668, 136/881, 136/884, 136/885, 136/886, 136/984, 138/1280, 138/889, 138/890, 138/891, 141/892, 142, 144/2669, 145/2175, 145/2670, 145/2671, 149/2057, 152/2078, 153, 154, 155, 156/2235, 157/44, 158/422, 160/1637, 161, 162, 163, 164, 167/2032, 169/2236, 170/1638, 172/2036, 173, 174, 176/2030, 177/2612, 177/2613, 177/2614, 177/2644, 177/2645, 177/2646, 178/1876, 179/2368, 234/2161, 234/2243, 234/2244, 235/2451, 235/2453, 235/2615, 235/2616, 235/2617, 235/2618, 235/2619, 235/2621, 235/2622, 235/2649, 235/2650, 237/2544, 237/2657, 237/2658, 238/2278, 238/2350, 238/2548, 238/2549, 240/464, 242/2343, 244/2331, 244/2393, 244/2395, 248/2333, 248/2344, 250/2392, 250/2394, 252/2345, 253/1236, 255/990, 255/991, 256/1645, 256/176, 256/177, 256/178, 257/2637, 257/2638, 257/472, 257/473, 259/2625, 259/2626, 259/2627, 259/2628, 259/2629, 26/2579, 260/2413, 260/2414, 260/2415, 261/2467, 261/2468, 261/2469, 262/2443, 262/2444, 262/2470, 262/2471, 262/2472, 263/2382, 263/2383, 263/2386, 263/2572, 263/2573, 263/2578, 265/2354, 268/2574, 268/2575, 270/2630, 271/2631, 278/2445, 278/2446, 278/2447, 279/2473, 29/2580, 30, 31, 32/1678, 32/1679, 33, 34/2156, 35/2025, 35/2073, 35/2074, 35/2367, 35/2610, 356/2093, 356/2227, 357/2095, 357/2096, 357/2283, 357/2284, 36/2026, 36/2157, 360/2063, 360/2218, 360/2219, 360/2220, 360/2221, 360/2224, 360/2226, 363/992, 364/2216, 370, 371, 392/1648, 392/189, 392/190, 393, 394, 395, 397/2127, 398/1511, 398/1512, 400/998, 403/1000, 404/558, 404/559, 405/560, 405/561, 405/562, 407/2128, 407/564, 410/567, 410/568, 412, 413/569, 413/570, 414/1086, 414/2016, 414/2237, 415, 416/573, 416/574, 417, 421/1878, 421/2129, 421/931, 423/577, 423/578, 424, 424/2, 425/2346, 425/2347, 426/2100, 430/581, 430/582, 433/1709, 435/1710, 435/1750, 435/1769, 437/1053, 437/1055, 437/1056, 437/1782, 437/1783, 438/203, 438/204, 438/2321, 439/1057, 440/1416, 442/1405, 442/1406, 443/1711, 446, 446/2, 449/2273, 451/1482, 452, 453, 454/1701, 455/1651, 455/1652, 455/213, 456, 458/2071, 458/2248, 458/2249, 458/2250, 459/2040,

460/2041, 460/2253, 460/2605, 460/2606, 461/2123, 461/2269, 462/2659, 462/2660, 462/2661, 462/2662, 462/2663, 462/2664, 462/2665, 463/2255, 463/2348, 463/2609, 465/1423, 465/2349, 466/1408, 466/1916, 466/1917, 466/969, 466/970, 466/971, 467/1918, 467/976, 471, 471/1794, 472, 473/1657, 473/2, 474/1751, 474/2292, 475/1658, 475/1753, 475/2581, 475/2582, 479/2651, 479/2652, 479/2655, 48/2027, 48/2050, 485/2126, 49/2051, 49/2052, 49/2053, 49/2054, 49/365, 49/367, 50/2055, 51/2056, 51/2075, 51/2076, 52/2028, 535/1071, 535/1072, 535/1829, 535/1830, 535/2132, 541/1584, 541/2155, 543/2355, 544/2357, 544/2358, 545, 546, 547/615, 548/1757, 55/2112, 551/616, 552/617, 553/934, 555, 556/618, 557/935, 558, 559/57, 56/2113, 560/1299, 560/1300, 560/621, 563/1030, 563/1031, 566/624, 568, 568/109, 572/1301, 572/1302, 572/1303, 573/300, 585/632, 585/633, 585/634, 62/2037, 760/2141, 763/1317, 763/2142, 78/2109, 781, 782, 784/1714, 785, 786/699, 787/700, 788/1929, 788/1930, 794/2168, 798, 804/1713, 806/705, 806/706, 808/707, 809, 818, 82/1263, 82/1265, 82/1847, 82/1848, 83/1266, 83/1267, 83/1268, 83/1269, 83/1270, 84/2048, 84/2049, 85, 890/1987, 894, 954/2140, 956, 957, 966/2145, 966/2146, 967/1347, 967/1348, 967/1349, 969/1619, 975/2143, 979/2147, 979/2148, 980/2144, 984/2133, 992/2135, 992/2136, 992/2137, 993/1132, 993/2043, 995/1138, 995/807, 998/2138

Section D :

1728/4569, 1729/1, 1729/2, 1729/4, 1729/4364, 1729/4570, 1729/5, 1730/2661, 1731/1, 1731/1818, 1731/2, 1731/2663, 1731/2665, 1732/4368, 1736/4821, 1737/4823, 1738/4825, 1740/2671, 1936/1613, 1936/1614, 1936/1615, 1938/2973, 1938/3492, 1938/3493, 1939/2676, 1939/3494, 1941/2435, 1941/3736, 1942, 1942/2, 1943/2438, 1943/3737, 1943/4371, 1943/4372, 1944, 1945/3469

c) Commune du Lac de la Haute-Sûre :

Section A :

1423/1130, 1423/1131, 1424/2455, 1424/2456, 1425/476, 1425/477, 1426/1843, 1429/1133, 1430/1645, 1430/2, 1430/2182, 1445/1554, 1446/2387, 1447/1647, 1449/1559, 1449/2392

Section C :

787/1901, 787/1902, 789/1764, 789/1765, 800, 801, 802, 803/336, 804/739, 806/1728, 806/1766, 807/744, 808/2, 809/1730, 810/1731, 810/1767, 812/1733, 813/1734, 816, 818/1736, 820/1768, 821/1738, 822, 824/1769, 834/2, 835, 838/1172, 838/1173, 838/1174, 849, 850, 851, 852, 854/1770, 854/756, 855/68, 880, 881, 883/773, 885, 886, 888/1530, 890/1771, 898/790, 898/791, 899/792, 899/793, 902, 911/1679, 975/1761, 978/1535, 978/1813, 978/1814

Section D :

1/1208, 154/1037, 155/1030, 156/1038, 160/841, 161/254, 161/842, 162/843, 163/844, 164/1446, 166, 169/1040, 169/1041, 169/1225, 169/1293, 169/1428, 169/1429, 183/996, 185, 186, 187, 188, 189/997, 190/998, 191/572, 192, 194/261, 195/1136, 196/1381, 196/1382, 196/595, 196/596, 197/598, 211, 212/265, 213/266, 214/267, 214/268, 215/269, 216/580, 216/581, 217, 221/1125, 221/665, 222, 225, 226, 227, 228, 229, 230, 231, 232, 233, 234/1201, 234/1202, 238/1447, 238/1448, 263/1046, 263/1449, 264/1450, 264/1451, 265/1452, 265/1453, 265/1454, 266/1174, 268/1053, 268/283, 268/284, 269/1383, 269/1384, 270/732, 270/733, 271/629, 271/630, 271/734, 272/735, 273/556, 273/671, 273/672, 274/487, 274/488, 275/1250, 275/670, 278/1266, 278/1267, 284/1337, 286/1339, 289/557, 290, 291, 292, 293, 294, 296/287, 297, 298, 299/288, 299/289, 3/532, 3/533, 3/534, 300, 302/1175, 303/1165, 308/2, 308/3, 309/1205, 310/296, 310/297, 311/1095, 311/673, 311/674, 321, 328/990, 328/991, 329/992, 331, 332, 333/314, 333/315, 334/1229, 337/321, 338/322, 339/46, 339/47, 340/1007, 340/677,

348/1180, 359/1206, 359/1207, 360/963, 361/871, 361/872, 365/1142, 365/338, 365/339, 366/1143, 366/1227, 367/873, 367/874, 368/875, 368/876, 369/878, 369/879, 369/880, 369/881, 371/1176, 372/1385, 372/1386, 373/1178, 375, 376, 377/1008, 377/1009, 378/1228, 379/884, 379/885, 380/886, 382/887, 383/888, 384/889, 385/1387, 385/1388, 386/1209, 389/1147, 389/1148, 390/1149, 390/1150, 393/1151, 393/1152, 394, 397/1145, 398/1212, 4/206, 4/207, 4/208, 4/209, 400/1213, 405/2, 406, 407, 408, 409, 411/1155, 412, 413/866, 415/2, 415/686, 415/687, 415/688, 416/1010, 416/1011, 416/495, 416/496, 417, 418, 419, 420, 421/1019, 421/1020, 421/2, 422, 423, 424/1023, 426/1167, 426/1214, 433/1211, 466/1157, 466/1159, 466/1210, 466/702, 467/964, 468, 470, 471/717, 473, 5/211, 5/770, 603/609, 604/606, 605/611, 605/612, 606/613, 606/614, 607/615, 607/616, 609/1168, 609/1169, 610/1199, 611/622, 613/1171, 615, 616, 617, 618, 619, 624, 625, 626, 627, 628/55, 628/56

Section E :

1/3018, 104/3025, 105/2502, 106, 106/2, 107/900, 107/901, 110/3026, 112/3048, 114/3049, 119/3027, 121/3028, 13/2581, 13/2589, 15/2582, 15/2584, 15/2655, 15/2960, 16/165, 16/2585, 162/2972, 163/2169, 164/2170, 164/2171, 164/2172, 165/1716, 165/1717, 166, 167/1718, 167/1719, 168/1720, 17/166, 17/167, 17/168, 170/1721, 170/1722, 170/1723, 170/1724, 172/2173, 175/2174, 175/2175, 175/2973, 176/1383, 176/2176, 18/2773, 18/2774, 182/2975, 183/2, 183/2993, 184/2848, 190/1725, 191, 20/1471, 20/1976, 201, 201/2, 203/3017, 204, 205, 207, 208, 209, 21/1977, 21/1978, 21/2570, 210/2503, 212, 214, 22/1900, 22/1901, 22/1902, 22/2523, 22/2887, 22/2888, 23/1984, 23/3014, 23/3015, 233/2980, 234, 235/1345, 235/3, 237/2981, 239/2994, 240/2978, 240/2995, 241/2982, 243/2983, 244/473, 245/3357, 245/3358, 247/3359, 248, 249/3360, 250/2985, 250/2989, 251/2986, 251/3050, 251/3051, 251/3052, 253, 254, 254/2, 255/2988, 256/2998, 257/2999, 258/940, 261/941, 263/2416, 265/2525, 266/484, 266/487, 266/488, 266/942, 271/943, 273/2708, 273/2709, 273/944, 28/1344, 28/3016, 29/2138, 29/2227, 29/2228, 29/2777, 29/2778, 29/2779, 29/2780, 29/2781, 29/2782, 29/2962, 29/2963, 29/4, 298/3179, 299/3167, 299/3180, 30/2964, 30/2965, 301/3375, 303/3376, 304/3362, 308/2421, 308/3092, 310/3001, 312/3093, 321/3170, 321/3171, 322/3084, 324/2944, 324/3169, 325/3184, 325/3185, 326/2322, 327/2, 327/3129, 327/3130, 327/3131, 33, 33/1916, 341, 342, 343/2240, 344/953, 344/954, 345/3248, 345/3249, 345/3250, 345/3252, 345/3291, 35/2966, 35/2967, 35/2968, 35/2969, 37/3019, 39/2970, 39/2971, 393, 394, 395, 396, 397/3132, 399/981, 4/2490, 4/2491, 4/2957, 4/2958, 400/982, 400/983, 403/984, 405/517, 406/1837, 406/1838, 406/1839, 406/1840, 406/1841, 41/3020, 410/1846, 412/1251, 414/2594, 432, 433/518, 433/519, 44/3021, 5/2492, 5/2493, 53/3022, 56, 58/3065, 58/3066, 59/3067, 6/852, 60, 60/877, 7/853, 7/854, 71/3155, 72/885, 73/3156, 74/3070, 74/3071, 77/1578, 78/1830, 78/1993, 78/1994, 80/2, 80/3035, 80/886, 80/887, 81, 82, 83/1995, 85/888, 87/1653, 87/1654, 87/1655, 87/1656, 89/1475, 89/3072, 9/2959, 90/1658, 90/1659, 92, 95/3023, 97/3073, 97/3074, 99/1683, 99/1684, 99/3024

d) Commune de Rambrouch :

Section A :

1105/4747, 1105/753, 1105/754, 1108/5069, 1109/1562, 1109/4728, 1109/4746, 1113/381, 1118/4745, 1130/4730, 1138/1570, 1139/5177, 1151/5071, 1187/4357, 1192/4978, 1332, 1336/3264, 1337, 1339/3265, 1339/3266, 1343/411, 1343/412, 1344/414, 1344/415, 1344/416, 1347, 1348, 1350/4748, 1352/1629, 1352/3267, 1352/3268, 1353/2359, 1353/2360, 1353/3269, 1362, 1363/3270, 1363/3271, 1364/1634, 1364/1635, 1366/63, 1367, 1396, 1396/3007, 1397, 1398/5070, 1399/4627, 1399/4628, 1658/4704, 1658/4705, 1659/4706, 1664/3177, 1664/3179, 1664/3180, 1665/4708, 1665/4749, 1672/1678, 1673/1679, 2413, 2415, 2417/5100, 2417/5101, 2418/2884, 2420, 2421, 2422/2299, 2423/2757, 2423/2758, 2424/2759, 2431/4709, 2431/4762,

2431/4763, 2435/4710, 2435/4711, 2435/4712, 2439/4713, 2440/2572, 2440/2573, 2441, 2540/3660, 2540/4714, 2543/5520, 2543/5521, 2545/2109, 2545/2110, 2545/2300, 2545/2301, 2545/2302, 2545/2303, 2545/2304, 2545/2305, 2545/2306, 2545/3335, 2545/4750, 2553/4650, 2554/4716, 2554/4717, 2555/4696, 2555/4697, 2556/4718, 2557/4003, 2557/4004, 2557/4605, 2558/4699, 2558/4751, 2559/4700, 2559/4701, 2559/4720, 2560/4618, 2562/4721, 2564/2041, 2564/2042, 2564/4722

Section B :

274, 275/1551, 277, 277/3, 277/432, 277/644, 284/115, 32/1390, 32/1391, 32/215, 35/1398, 35/339, 37, 38, 51, 52, 52/219, 55/1392, 55/857, 55/858, 56/1178, 56/1181, 56/1182, 56/1183, 56/1262, 57/1373, 57/1382, 58/1471, 58/1472

4) Zone de protection rapprochée, zone IIC :

a) Commune de Boulaide :

Section A :

1000/4281, 1008/2085, 1008/2086, 1009, 1009/2087, 1009/2091, 1009/2092, 1009/2094, 1009/3459, 1009/3460, 1009/5200, 1009/5201, 1010/904, 1011/2095, 1011/2096, 1011/2097, 1011/2099, 1011/2100, 1011/4140, 1011/53, 1011/905, 1011/906, 1011/907, 1012/2102, 1012/4918, 1013/4919, 1014, 1017/4283, 1018/2103, 1020/2104, 1020/3462, 1023/2106, 1026/3464, 1026/3465, 1026/3466, 1026/4247, 1026/4248, 1026/4249, 1029/4318, 1030/3469, 1030/3470, 1030/4394, 1030/4395, 1031/2113, 1032, 1033, 1033/5326, 1033/5327, 1042/2137, 1068/3474, 1070/3475, 1071/3476, 1071/3854, 1077/3478, 1077/3479, 1077/3480, 1077/3692, 1077/3693, 1088/4396, 1089, 1089/3855, 1089/915, 1090/3858, 1090/3859, 1090/3861, 1090/3862, 1090/3866, 1090/3867, 1090/3868, 1090/3869, 1090/3870, 1090/3871, 1090/3873, 1090/5629, 1090/5630, 1090/5631, 1090/5632, 1090/5633, 1090/5634, 1090/5635, 1090/5636, 1090/5637, 1090/5638, 1090/5639, 1090/5640, 1090/5641, 1090/5642, 1090/5643, 1090/5644, 1091/2150, 1093/3875, 1093/3876, 1093/3877, 1094/2153, 1095/2154, 1097/925, 1097/926, 1097/927, 1098/2155, 1098/2156, 1098/3376, 1098/3377, 1098/4375, 1098/931, 1099/4397, 1099/4825, 1099/4879, 1099/4880, 1099/936, 1099/937, 1101/2, 1101/5301, 1101/5302, 1102/2114, 1103/2116, 1103/4399, 1103/5219, 1104/4728, 1104/5303, 1104/54, 1105/2118, 1105/3585, 1105/3586, 1105/4475, 1105/4476, 1105/56, 1106/5220, 1107, 1108/940, 1109/2119, 1109/2120, 1109/2121, 1109/2122, 1110/2760, 1110/2761, 1110/944, 1110/945, 1110/946, 1110/947, 1110/948, 1110/949, 1110/950, 1110/951, 1110/952, 1110/953, 1110/954, 1110/955, 1110/956, 1110/957, 1110/958, 1111/3378, 1111/4477, 1111/4478, 1111/5221, 1111/5222, 1112/5134, 1112/5135, 1113, 1113/3380, 1113/3845, 1113/4400, 1113/4401, 1114/3990, 1114/4090, 1114/4285, 1115/4480, 1115/4481, 1115/4483, 1115/5179, 1116/4484, 1116/4485, 1116/4712, 1117/4955, 1117/4956, 1118/4713, 1119/969, 1123/3629, 1127/4489, 1127/4491, 1127/4957, 1129/5483, 1135/4402, 1136, 1137/3296, 1137/3297, 1140/3298, 1144/4403, 1146/4035, 1147, 1150/3951, 1150/4036, 1150/4037, 1151/5582, 1151/5583, 1153/4494, 1153/5304, 1154/2165, 1156/5180, 1158/4495, 1159/2768, 1159/2769, 1160/4084, 1160/4287, 1161/4288, 1161/978, 1162/5645, 1162/5646, 1164/2974, 1164/2975, 1164/3299, 1164/3300, 1164/5029, 1164/5030, 1164/5031, 1164/5032, 1164/5033, 1164/984, 1165/4961, 1167, 1168, 1169/5170, 1169/5171, 1170/5172, 1170/5606, 1170/5647, 1170/5648, 1171/4499, 1177/4982, 1178/4983, 1181/4504, 1183/4505, 1186/4506, 1186/4507, 1186/4508, 1201/5548, 1204/5549, 1223/4516, 1223/4692, 1223/4693, 1227/3695, 1228, 1229/3223, 1229/3224, 1230/4714, 1230/4715, 1232/3696, 1232/3698, 1232/3878, 1232/3879, 1233, 1234, 1235, 1236/2187, 1237, 1238/2978, 1239, 1242/2, 1242/3991, 1242/3992, 1243/2189, 1243/2772, 1243/2773, 1245, 1246/4827, 1246/4828, 1249/3993, 1249/3994, 1252/2190, 1253/3482, 1254/3699, 1256/3701, 1258/3702, 1260/3703, 1260/3704, 1261/3705, 1262/2980, 1263/3706,

1264/3707, 1265/3708, 1266/3709, 1267, 1269/3710, 1272/2981, 1272/64, 1274/3995,
 1274/3996, 1275, 1276/5355, 1280/3381, 1281/609, 1285, 1285/3500, 1286, 1299, 1300, 1303,
 1304/4319, 1310, 1312, 1313, 1335/5650, 1335/5652, 1336/5653, 1336/5654, 1337/5655,
 1337/5656, 1338/4538, 1338/5204, 1340/5205, 1342/5206, 1343/3880, 1343/5183, 1344/548,
 1345/549, 1346/550, 1347/551, 1348/2774, 1348/2775, 1348/2776, 1349/4146, 1351/4541,
 1352/2199, 1352/4542, 1353/3786, 1353/4543, 1353/4679, 1353/4745, 1354/5184, 1355/3712,
 1355/3713, 1356/3997, 1357/3998, 1358/2206, 1358/2207, 1359, 1360, 1361, 1363,
 1364/4746, 1370, 1373/4152, 1373/4153, 1373/989, 1373/990, 1375, 1376/2211, 1376/2212,
 1400/5657, 1454/2223, 1455, 1456, 1458, 1459/3882, 1460/3112, 1467/4158, 1469/3888,
 1470/3889, 1471/3890, 1472/3891, 1473/3892, 1474/3893, 1475/3894, 1477/4546, 1478/4547,
 1479/2994, 1479/2995, 1480, 1483, 1486/3896, 1487/4159, 1491/4237, 1491/4238, 1491/5356,
 1492, 1493, 1494, 1495, 1496, 1497, 1499/2778, 1503/2, 1503/5493, 1503/5494, 1503/5495,
 1504, 1505, 1507, 1513, 1524/5592, 1531/4554, 1532/5358, 1533/5539, 1538/5207,
 1539/5208, 1541, 1543/2779, 1543/2780, 1544/6037, 1544/6038, 1545/6039, 1545/6040,
 1547/6041, 1549/6042, 1549/6043, 1550/4239, 1556/3788, 1556/6044, 1556/6045, 1556/6046,
 1557/4240, 1558, 1560, 1561, 1562/4066, 1567, 1568/4830, 1572/4160, 1575, 1580/2782,
 1581/4407, 1586/4292, 1587, 1591, 1593, 16, 1600/5136, 1602/5137, 1606/2236, 1606/2237,
 1608/4293, 1611/5185, 1611/5186, 1614/3246, 1614/3247, 1615, 1616/3898, 1617/4984,
 1617/4985, 1617/4986, 1618/1018, 1618/2243, 1618/2246, 1618/4831, 1619/1019, 1619/1020,
 1619/1021, 1619/1022, 1620/4894, 1628/1030, 1628/4150, 1629, 1630, 1631, 1636/2,
 1636/3717, 1638, 1640/3302, 1642/2787, 1643, 1646/4151, 1647, 1648, 1649, 1650/4166,
 1651, 1655/1036, 1655/1037, 1655/5863, 1655/5864, 1655/5865, 1655/5866, 1655/5868,
 1656/1038, 1656/1039, 1656/3001, 1657/1042, 1657/1043, 1657/1044, 1657/1045, 1657/1046,
 1658, 1659, 1660/1059, 1660/5838, 1660/5878, 1660/5879, 1660/5880, 1660/5881, 1660/5882,
 1660/5883, 1660/5884, 1660/5885, 1673/5846, 1674/4450, 1675/5848, 1678/4519, 1679/4716,
 1689/4409, 1689/4410, 1689/4411, 1690/4164, 1693/4521, 1697/4522, 1698/4523, 1698/4524,
 1699/4525, 1700/5852, 1701/4526, 1706/5803, 1707/5806, 1708/5807, 1709/5808, 1709/5810,
 1710/5811, 1710/5813, 1711/5814, 1711/5816, 1713, 1714/4297, 1718, 1719, 1723/4910,
 1723/4911, 1724/3011, 1724/4762, 1724/4763, 1725/3791, 1725/5817, 1727, 1728, 1729/4298,
 1735, 1735/5818, 1736, 1736/5819, 1737, 1737/5820, 1741/309, 1741/5821, 1741/5822,
 1744/4092, 1744/5823, 1745/3792, 1745/5824, 1746, 1746/5825, 1747, 1747/5826, 1748/569,
 1749, 1750, 1751/570, 1752/571, 1757/310, 1758/5794, 1758/5795, 1758/5797, 176/6105,
 176/6106, 176/6107, 176/6108, 176/6109, 1761/2348, 1761/4597, 1762/2350, 1763/2351,
 1763/3303, 1765/2356, 1774/4009, 1774/4987, 1774/4988, 1777/2383, 1777/4833, 1777/4843,
 1777/4844, 1777/4989, 1778/2384, 1778/4834, 1778/4845, 1778/4846, 1779/4990, 178/6111,
 1780/2387, 1780/2388, 1780/2389, 1780/2390, 1780/2391, 1780/2392, 1780/2393, 1780/2394,
 1780/2399, 1780/2400, 1780/2415, 1780/2416, 1780/2418, 1780/2419, 1780/2793, 1780/2794,
 1780/2795, 1780/2796, 1780/4170, 1780/4171, 1780/4172, 1780/4173, 1780/4174, 1780/5226,
 1781, 1781/2263, 1781/2264, 1781/2265, 1781/2268, 1781/2269, 1781/2274, 1781/2797,
 1781/3014, 1781/4181, 1782/2278, 1782/2281, 1782/2282, 1782/2287, 1782/2798, 1782/4299,
 1782/5227, 1783/1149, 1783/4182, 1783/4333, 1793/3195, 1793/3197, 1793/4183, 1793/4184,
 1793/4185, 1793/5228, 1794/2307, 1795/1169, 1795/1170, 1795/1171, 1795/4302, 1795/4303,
 1796/2316, 1796/3641, 1797/1183, 1797/1184, 1797/2329, 1797/2330, 1797/2331, 1797/2332,
 1797/2333, 1797/2334, 1797/4176, 1797/4177, 1799/3803, 18, 18/2, 1801/5063, 1801/5239,
 1804/5240, 1804/5241, 1807/5048, 1808/4050, 1808/4051, 1808/4052, 1809/5229, 1812/5209,
 1815/5242, 1817/2815, 1819/1217, 1819/1218, 1819/5230, 1819/5891, 1819/5892, 1819/5894,
 1820/4527, 1820/4528, 1820/4529, 1821/4991, 1821/4992, 1822/1231, 1822/4093, 1822/4094,
 1822/81, 1825/5244, 1826/1242, 1826/4530, 1826/4531, 1826/5231, 1829/5245, 1830/3157,
 1830/3158, 1831/247, 1833/1274, 1834/252, 1835/4644, 1876/4188, 1878/1272, 1914/4995,
 1924, 1925/3643, 1927/5306, 1934, 1935/4996, 1976/3304, 1976/3305, 1976/3306, 1976/3307,

1976/5414, 1977/2409, 1977/3037, 1977/3038, 1981/1332, 1981/3392, 1981/3393, 1981/4194, 1992/1368, 1992/1371, 1992/1372, 1992/1373, 1992/1374, 1992/2424, 1992/4196, 2/5366, 2/5367, 2/5900, 2077/4197, 2078/2461, 2078/2462, 2080/1441, 2081/1442, 2081/1443, 2081/1444, 2081/1448, 2081/1449, 2081/1450, 2081/2833, 2081/2834, 2081/3202, 2081/3203, 2082/1451, 2082/2, 2083/1452, 2083/1453, 2084/5667, 2084/5668, 2086/4327, 2087, 2090/4660, 2090/4661, 2090/4662, 2090/4663, 2097, 2098, 2099/3041, 2104, 2105, 2106, 2107, 2108, 2109/2467, 2109/2468, 2116, 2117, 2131/5856, 2132/3396, 2132/4572, 2132/4573, 2133/4835, 2136/5858, 2137/5860, 2139/5862, 2140, 2141/5828, 2142/5830, 2145/2840, 2145/2841, 2148/1456, 2151/2657, 2152/2658, 2166/4576, 2167, 2168, 2172, 2194, 2195/2659, 2196/4328, 2201, 2202, 2203, 2205, 2206/2845, 2208, 2210/4329, 2225/5163, 2227/5164, 2228/1468, 2228/1469, 2228/1470, 2228/1472, 2228/1473, 2228/3308, 2228/3309, 2612/4341, 2614/417, 2615, 2616, 2617, 2618, 2619, 2622, 2622/1583, 2622/1584, 2622/1585, 2622/3061, 2622/3062, 2622/3063, 2623/3736, 2624, 2628, 2629, 2630/3737, 2634/3796, 2639/4027, 2639/4028, 2640/2565, 2640/4752, 2641, 2642/1589, 2642/2567, 2642/2568, 2643/4753, 2644/162, 2644/4754, 2644/4755, 2644/4756, 2645/164, 2645/3920, 2646/1594, 2646/4362, 2646/4363, 2647/5013, 2650/4757, 271/5786, 272, 274/4058, 2742/2633, 2742/2634, 2743/2635, 2743/2636, 2744/591, 2745/5535, 2747, 2747/2, 2748, 2749/593, 2749/594, 2749/595, 2749/596, 2750/2871, 2750/3441, 2751/4764, 2751/4765, 2752/4424, 2752/4425, 2752/4426, 2753, 2754/3443, 2756/344, 2756/3528, 2756/3529, 2756/3530, 2756/3531, 2756/3532, 2756/3533, 2756/3534, 2757, 2757/2, 2757/3, 2758, 2759, 276, 276/4373, 276/5773, 276/6029, 276/6031, 276/6032, 2761/4307, 2763/419, 2764/3078, 2764/3079, 2765, 2765/2, 2767/4068, 2768, 277, 2770/4838, 2771/4224, 2771/4225, 2772, 2773/3408, 2773/3409, 2773/3410, 2773/4766, 2774/2, 2774/3, 2774/4, 2774/4767, 2774/5, 2775, 2777/4226, 2778, 2778/2, 2779/1711, 2780/1712, 2780/1713, 2780/1714, 2781, 2782, 2783, 2784/3535, 2784/3536, 2784/3537, 2784/3538, 2784/3539, 2784/3540, 2784/3541, 2785, 2786/4577, 2787, 2794/3120, 2795/3121, 2796/2640, 2797/3122, 2797/3542, 2797/3543, 2797/3544, 2797/3545, 2797/3546, 2797/3547, 2797/3548, 2799/4839, 2800/4768, 2804/1728, 2805/2, 2805/4229, 2805/4230, 2806/5165, 2808/3549, 2808/3550, 2808/3551, 2809, 2811/3124, 2811/3126, 2811/4769, 2812, 2813/3231, 2813/3232, 2814, 2814/2, 2815/2643, 2817, 2818, 2819, 282/4708, 2820, 2821, 2822, 2823, 2824, 2825, 2829, 283/4709, 2830/4578, 2857/5361, 2859/5461, 2862/5456, 2862/5457, 2862/5458, 2862/5459, 2862/5460, 2863, 2864/3552, 287, 2871, 2872/3334, 2872/3335, 2873/1803, 2874/1804, 2875/3800, 2875/3801, 2882/5943, 2884/5006, 2884/5008, 2884/5941, 2884/5942, 2895/3411, 2895/3413, 2895/3414, 2895/3415, 2895/4227, 2895/4228, 2898/2, 2898/5060, 2899/3574, 2899/3575, 2900/1740, 2900/2889, 2900/3205, 2900/3206, 2900/3615, 2901/1741, 2901/1742, 2901/1743, 2901/1744, 2901/1745, 2902/1746, 2902/1747, 2902/1748, 2902/1749, 2902/1750, 2903/2652, 2903/2653, 2904, 2905/3748, 2907/3177, 2907/3178, 2908/5608, 2909/5609, 2911/2891, 2911/3922, 2912/3336, 2912/3337, 2913/4, 2915, 2918/4964, 2919/4332, 2919/4965, 2919/5040, 2919/5041, 303/1844, 303/4685, 303/6033, 304/6034, 304/6035, 304/6036, 306, 308, 312/6122, 312/6123, 312/6124, 320/4621, 334, 346/4515, 346/5613, 346/5614, 383/2697, 383/2698, 389, 39/5949, 390, 390/4736, 390/5389, 391, 392, 393, 395, 4/5536, 4/5537, 4/5538, 403/3975, 403/5527, 403/5528, 404/5615, 404/5616, 409/3357, 409/5194, 413/4588, 413/5550, 413/5551, 415/5492, 442, 443/661, 447/5472, 447/5966, 447/5967, 447/5968, 447/5969, 452, 453, 456, 459/4460, 461/4461, 476/3437, 477, 479/3370, 480/4696, 481/3825, 481/3826, 482/4697, 483/664, 483/665, 486/4781, 486/4782, 489/5462, 490/4737, 490/4738, 493/280, 493/281, 495, 496/426, 496/427, 497, 498, 499, 500/3371, 501/4078, 501/4079, 501/5463, 506/4978, 506/4979, 507/3665, 508/3666, 509/3667, 511/3668, 511/3669, 512/2707, 512/4857, 512/4858, 515/524, 516/525, 517/526, 518/527, 519/528, 520/4081, 520/5617, 523/534, 525, 525/3625, 598/1902, 618, 625/1906, 628, 629, 632/1907, 632/1908, 637/3829, 637/5932, 639/3831, 639/3832, 639/3833, 640, 641/3834, 645/5475, 647/5478, 649/6135, 649/6136,

649/6137, 649/6138, 650/6139, 650/6140, 650/6141, 650/6142, 650/6143, 650/6144, 651, 652, 655, 662, 663/5621, 663/5623, 666, 668/4061, 672/3133, 673/3134, 673/3135, 673/5, 673/5319, 673/8, 725, 772/4690, 772/6112, 773/4691, 778/4710, 781/4819, 785/4353, 785/5350, 785/5351, 786, 788, 789, 790/1918, 792, 793/291, 795, 796/4334, 799/5038, 800/5039, 801, 802/4929, 803/4928, 806/3287, 806/4711, 807/4820, 810, 813/4675, 814, 815, 816, 821/5178, 840/2740, 840/2741, 840/3181, 840/3182, 840/716, 840/720, 841, 842/1929, 842/1930, 842/1931, 843/722, 843/723, 843/724, 843/725, 844/4470, 844/4859, 844/4860, 845, 846/3628, 848/5406, 849/3272, 860/1937, 862, 864/4335, 865/2952, 876, 877/5132, 879/4639, 879/5298, 880/1982, 881/1984, 881/4388, 881/4805, 881/4806, 881/4807, 881/4871, 881/4872, 881/4934, 881/4935, 882/1993, 882/4873, 883/4874, 884/1996, 885/4047, 887/4309, 887/4971, 889/37, 890/1966, 891/1967, 892, 893/4085, 894/4086, 894/4980, 894/4981, 895, 896, 897/2953, 897/2954, 897/2955, 897/2956, 897/3969, 897/3970, 898/1932, 898/3233, 898/3234, 899, 900, 901, 902/5049, 903/4822, 903/4823, 904/5299, 904/5300, 905/1968, 905/4133, 905/788, 906/3971, 906/3972, 907, 907/2, 909, 909/2, 910/3143, 911/5050, 914/2015, 915, 920/4926, 923/5061, 926/5062, 927, 928/4640, 928/605, 929/3183, 929/3184, 929/3688, 929/4641, 930/2747, 930/3689, 930/794, 930/795, 930/801, 930/802, 930/803, 930/804, 930/805, 930/806, 932/2042, 933/2044, 933/2045, 933/2046, 933/2047, 933/2048, 933/2049, 933/2050, 933/2051, 933/2750, 933/2751, 933/2958, 933/2959, 933/41, 933/4136, 933/5216, 933/807, 933/808, 933/809, 933/810, 933/811, 933/812, 933/813, 933/814, 933/815, 933/816, 933/819, 933/822, 933/823, 933/824, 934/2056, 934/2057, 934/2058, 934/2059, 934/2060, 934/2061, 934/2062, 934/2063, 934/2064, 934/2068, 934/2069, 934/2070, 934/2754, 934/3581, 934/3582, 934/5046, 934/846, 935/2755, 935/3583, 935/3584, 935/864, 936/2071, 936/2072, 937/5198, 937/5199, 939/5353, 940/5354, 946, 949, 950, 951, 956/878, 957/879, 958, 959, 960/2075, 960/2076, 960/2960, 961/885, 962/3985, 962/3986, 962/4354, 962/4355, 962/886, 962/887, 962/888, 963/4138, 965/440, 965/5217, 968/4392, 969/2961, 969/2962, 969/2963, 969/2964, 970, 971, 973/2025, 973/2026, 973/894, 975/4278, 976/4824, 977/5625, 977/5626, 977/5627, 977/5628, 978/5442, 978/5443, 979, 980, 982/4741, 982/5051, 982/5218, 983/3108, 984/296, 988/3375, 989/2083, 990, 991/3938, 993, 995/4877, 995/4878, 996, 997, 998/4279, 998/4280

Section B :

100/3212, 1000, 1001, 1002, 1002/2, 1002/3, 1002/4, 1002/5, 1003, 1004, 1005, 1006/1385, 1006/1386, 1006/1787, 1006/207, 1006/209, 1006/210, 1007/2587, 1008/2588, 1009/215, 1009/216, 1009/217, 1010/1788, 1010/220, 1010/221, 1010/222, 1010/223, 1011/2780, 1011/2781, 1012/2782, 1012/2783, 1013/2784, 1013/2785, 1014/2786, 1014/2787, 1014/2788, 1014/2789, 1015/2790, 1015/2791, 1016/2792, 1018/2793, 1018/2794, 1019/2795, 1019/2796, 1020/2797, 1020/2798, 1021/2799, 1021/2800, 1022/2801, 1022/2802, 1023/2803, 1023/2804, 1025/2805, 1025/2806, 1027/1392, 1027/2807, 1027/2808, 1028/1393, 1028/2809, 1028/2810, 1029/1396, 1029/2811, 1029/2812, 1031/1397, 1031/1398, 1031/2813, 1031/2814, 1032, 1032/1401, 1032/2815, 1032/2816, 1033/1847, 1033/1848, 1033/1851, 1033/1852, 1033/1853, 1033/1854, 1033/2228, 1033/227, 1033/230, 1033/2405, 1033/2559, 1033/2560, 1034, 1035/1932, 1037/2037, 1037/2038, 1038/1408, 1038/1409, 1039, 1042/231, 1042/232, 1042/233, 1043/234, 1043/235, 1043/236, 1043/237, 1044/1933, 1044/1934, 1045, 1046, 1047/1410, 1047/1411, 1050, 1051, 1052/1791, 1054, 1055, 1056/2229, 1056/2230, 1075/2477, 1075/2478, 1076/2238, 1077/2346, 1078/2347, 1079, 1080/2737, 1080/2738, 1081/2183, 1081/2348, 1081/2349, 1088/272, 1089/2184, 1095/277, 1096/278, 1097/2185, 1097/279, 1097/280, 1097/281, 1098/282, 1098/283, 1098/284, 1102/285, 1104/2186, 1104/2187, 1105/288, 1106/1452, 1108, 1108/2244, 1109/3171, 1109/3172, 1110, 1113, 1113/2, 1113/3, 1113/4, 1114/1455, 1114/1456, 1115/1457, 1115/1458, 1117/1459, 1117/1460, 1118, 1119, 1120, 1121, 1122, 1123, 1124, 1125, 1126/25, 1126/3, 1126/4, 1126/5, 1126/6,

1127, 1128/1936, 1128/2735, 1128/2736, 1131/2188, 1131/2189, 1135, 1136/1461, 1136/1462, 1138, 1141, 1142/2241, 1143/290, 1143/291, 1143/292, 1144/1463, 1144/1464, 1144/2768, 1145/1467, 1146/2552, 1147/2553, 1149/2894, 1151/2895, 1154/1472, 1154/1473, 1155/1475, 1156/1476, 1156/2242, 1160/1485, 1160/2522, 1165/2497, 117/2109, 1177/2594, 1178/306, 1180/2595, 1181/2596, 1181/310, 1183/2597, 1185/2598, 1185/2599, 1186/2600, 1187/316, 1188/776, 1188/777, 1189/1487, 119/3034, 1191/2750, 1191/2751, 1192/1492, 1192/1493, 1192/327, 1192/328, 1192/329, 1193/1494, 1193/3151, 1193/3152, 1193/330, 1193/333, 1194/336, 1195, 1195/337, 1196, 1196/2, 1197, 1197/2, 1198, 1198/2, 1199/338, 1199/339, 1199/340, 1199/341, 1199/342, 1199/343, 1200, 1201/2191, 1202/2192, 1204/1495, 1204/1496, 1204/1497, 1204/1498, 1204/2436, 1204/348, 121/3289, 121/3396, 122/1187, 122/3063, 122/3064, 122/3065, 122/3066, 122/3288, 122/3397, 122/3525, 123/2979, 1268/2863, 1268/3394, 127/2980, 1270/356, 1270/357, 1270/358, 1270/359, 1270/360, 1278/2249, 1278/2304, 1280/2250, 1282/2305, 1282/2306, 1283, 1284, 1289/2307, 129/2739, 129/2740, 1290/2823, 1290/2824, 1293/3380, 1296/1527, 1296/1530, 1296/1531, 1296/1532, 1296/1533, 1297/1953, 1297/2742, 1297/2838, 1297/369, 1297/370, 1297/371, 1297/372, 1297/373, 1298/3254, 1304/3418, 1309/2309, 1309/2444, 1309/2962, 1309/2963, 1310/2446, 1313/2255, 1313/2311, 1329/1870, 1329/2627, 1329/2744, 1329/2745, 1329/2746, 1329/2747, 1329/2753, 133, 1332/891, 1332/892, 1333/1544, 1333/2748, 1335/2749, 134, 135, 1351/2356, 1352/2357, 1356/1546, 136, 136/2, 1362/1547, 1364/2896, 1369, 137, 1370/1551, 1370/1552, 1370/3294, 1373/1002, 1382/3038, 1382/3039, 1384/1553, 1384/1554, 1384/1555, 1384/1556, 1384/2869, 1388/2633, 1388/2754, 1388/2755, 1389/1561, 1389/2756, 1389/2757, 1389/428, 1389/429, 1389/430, 1389/431, 1389/432, 139/3466, 1390/2913, 1390/2914, 1391, 1392/1562, 1392/1806, 1395, 1397/2450, 1397/2451, 1397/440, 1397/441, 1397/443, 1398/2452, 1398/448, 1398/449, 1399/3025, 1399/3026, 1403/1565, 1404, 1405, 1406/1566, 1406/1567, 1406/1568, 1406/1569, 1406/456, 1406/457, 1406/458, 1406/459, 1407/460, 1408/1570, 1408/2, 1409/461, 1410/462, 1410/463, 1411, 1412, 1413, 1414, 1414/2, 1414/2001, 1414/3, 1415/2002, 1416/465, 142/3467, 1421/1994, 1421/2003, 1421/2199, 1421/3027, 1421/3028, 1423/2296, 1423/468, 1423/469, 1423/470, 1423/472, 1423/473, 1423/474, 1424/1940, 1424/1941, 1424/1942, 1424/1943, 1424/2297, 1425, 1425/2, 1426, 1426/2, 143/2013, 1430/2535, 1432/1081, 1432/483, 1432/484, 1447/1583, 1447/1584, 1448/1585, 145/2515, 146/832, 1461/1586, 1461/1587, 1461/894, 1464/1588, 1467/2523, 147, 1473/1590, 1473/2358, 1473/2359, 1473/2360, 1478/1595, 1478/2361, 1478/2362, 1479/1597, 1479/2363, 1479/3173, 1479/3174, 1479/3175, 1479/3176, 1479/3181, 1479/3182, 148, 1480/3179, 1480/3180, 1481, 1484/3178, 1485/1153, 1486/3177, 149, 1497/2870, 1497/2871, 150, 151, 1513/2313, 152, 1526, 1528/2314, 1528/2315, 153, 1531/1605, 1535/2261, 154/3129, 1543/2263, 1543/2316, 1543/2941, 1544/1606, 1550/1607, 1555/1608, 1555/1609, 1556/3029, 1556/3030, 1559/1573, 1561, 1562/1574, 1563/2, 1566/1575, 1566/2, 1568/3031, 157/1896, 157/3099, 1571, 1574/2483, 1574/2484, 1575/1579, 1575/1580, 1575/1581, 1578/2259, 1578/2260, 1588, 1589, 159/3100, 1590, 1592/2264, 1593/1615, 1593/1616, 1593/1877, 1593/2453, 1597/1911, 1597/2047, 1597/2048, 1598/2711, 1598/2712, 1600/1014, 1602, 1603, 1604, 1629/1979, 1629/2472, 1629/2603, 1629/2604, 1629/2848, 1629/2849, 163/2111, 1630, 1631, 1631/2, 1633, 1635/2850, 164/2620, 1647/1633, 1647/1636, 1647/1808, 1647/790, 1647/791, 1648/1632, 1648/1881, 1648/1882, 1648/1890, 1648/2537, 1648/2538, 1648/2539, 1648/2540, 1648/2541, 1648/2543, 1648/2827, 1648/2828, 1648/2942, 1649/537, 1649/539, 1649/540, 1649/541, 1649/542, 1650/2653, 1650/2655, 1650/2656, 1650/3183, 1651/1639, 1651/2352, 1651/805, 1651/811, 1662/1053, 1667/1650, 1667/1651, 1667/2943, 1668/1969, 1668/1970, 1668/582, 1668/583, 1669/2771, 1669/587, 1670/1653, 1670/2409, 1671/1654, 1671/1656, 1671/1657, 1671/2336, 1671/593, 1671/594, 1672/1658, 1672/1659, 1672/3458, 1672/596, 1672/597, 1672/598, 1672/599, 1672/603, 1672/604, 1673/605, 1673/606, 1674/3459, 1675/1661, 1675/1662, 1675/1663, 1675/1664, 1676/2051, 1676/2052, 1676/2053,

1677/1669, 1677/1891, 1677/2317, 1677/614, 1679/1673, 168/2982, 1680/2944, 1680/622, 1680/623, 1681/1809, 1681/1810, 1681/1811, 1682/624, 1683/625, 1684/2054, 1684/2055, 1685/2056, 1685/627, 1686/1101, 1686/630, 1687/2635, 1687/2636, 1687/2637, 1687/2638, 1687/2639, 1687/2945, 1687/633, 1688/2640, 1688/2641, 1688/2642, 1688/2643, 1688/2644, 1688/2645, 1689/1677, 1689/1678, 1689/1679, 1689/642, 1689/643, 1689/647, 1690/1996, 1690/2271, 1690/2554, 1690/2555, 1695/672, 1695/673, 1695/674, 1696/1681, 1697/2410, 1697/2556, 1697/677, 1697/678, 1697/683, 1698/2455, 1698/2456, 1699/685, 1701/2964, 1701/2965, 1701/686, 1702/1682, 1702/1683, 1702/1684, 1702/2696, 1702/2697, 1702/2716, 1702/693, 1702/698, 1703/2060, 1703/2457, 1703/2843, 1703/2844, 1703/700, 1703/702, 1703/703, 1704/706, 1705/2717, 1706/1690, 1706/1691, 1707/1020, 1709/1695, 1709/2062, 1709/2063, 1709/2458, 1710/1696, 1713/2851, 1713/2852, 1716/1700, 1716/1701, 1716/718, 1716/719, 1717/2102, 1717/2103, 1717/2104, 1717/2105, 1717/2106, 1718, 1719, 1720, 1721, 1722, 1723/723, 1723/724, 1723/726, 1724/1711, 1724/1712, 1724/2273, 1724/2274, 1724/2275, 1724/2276, 1724/2459, 1724/2460, 1724/2866, 1724/2867, 1724/734, 1724/735, 1724/736, 1724/737, 1724/738, 1724/948, 1725/1714, 1725/1715, 1725/1716, 1725/1913, 1725/2064, 1725/2065, 1725/2066, 1725/2462, 1725/2647, 1725/2648, 1725/2649, 1725/2698, 1725/2699, 1725/2822, 1725/739, 1725/740, 1726/2650, 1726/2651, 1726/2652, 1727/1894, 1727/2096, 1727/2097, 1727/2280, 1727/763, 173/3461, 2/2373, 202, 214/2688, 215/2917, 215/2918, 217/1736, 217/2919, 217/2920, 224/2017, 226, 228, 229, 230/2339, 230/2341, 231/2082, 232/1741, 234, 235, 236, 237, 238, 239/2342, 239/2343, 240, 241/2344, 241/2345, 242, 243, 244, 245/958, 245/959, 247/2516, 248, 250, 251, 252/10, 253/2020, 253/2021, 253/2022, 253/42, 254, 255/2328, 255/2329, 255/2330, 255/2331, 255/904, 256, 257/1817, 257/1818, 259/1819, 259/1820, 260/1212, 260/2463, 260/2464, 260/2465, 262, 263/44, 263/45, 263/46, 263/47, 264/1823, 264/1824, 264/1919, 264/2211, 264/2723, 264/2724, 264/49, 265/1216, 273, 274, 275/2563, 3/2374, 302/2760, 314/1061, 315/54, 315/55, 317/56, 317/57, 317/58, 317/59, 317/60, 317/61, 317/62, 317/63, 372, 376/3364, 377/1833, 377/3365, 378/2029, 378/2429, 380/3002, 380/3145, 380/3146, 385/3229, 398/2365, 399/1236, 4/3109, 4/3110, 400/1237, 401, 403/2, 403/2557, 403/3, 404/2568, 404/2569, 407/2570, 408/2571, 410/2622, 410/2623, 411, 412, 412/2, 412/3, 412/4, 414/2929, 414/2930, 414/70, 415/72, 415/73, 416, 420/1296, 421/1297, 428/1298, 43/3450, 43/3451, 43/3453, 430, 433/845, 434/1299, 436/1300, 450, 461/2879, 473/2970, 475/1836, 499/3078, 5/3111, 5/3112, 511/2725, 516, 526, 528, 53/3454, 53/3455, 530, 531, 532, 534/1246, 535/1760, 537/1761, 54/2423, 541/2573, 541/2574, 544/1248, 544/1249, 546/2575, 549/2576, 55, 550/2502, 551/3013, 553/3014, 553/3015, 553/3016, 554/3017, 554/3018, 555/2912, 556/3086, 556/3087, 556/3088, 557/3020, 560/1260, 561/2291, 561/2292, 562/3468, 562/3469, 562/3470, 563/3471, 565/2527, 566/1267, 566/1268, 566/134, 567/1269, 567/1270, 567/136, 568/1065, 568/139, 568/140, 570/2212, 570/3, 571, 572/1271, 576, 577/1273, 578, 580, 584, 585/2213, 586/1274, 588/2214, 589, 59/3456, 59/3457, 592/1276, 593, 594, 599/2215, 601, 604, 605, 606, 607, 608, 609/2766, 611, 614/1194, 618/2143, 63/2977, 64/2978, 647/986, 647/987, 65, 68/3533, 68/3534, 68/3535, 68/3536, 68/3537, 68/3538, 68/3539, 68/3540, 68/3545, 69/3530, 69/3531, 69/3532, 69/3541, 69/3542, 69/3543, 69/3544, 7/3115, 703/3349, 703/3350, 703/3351, 703/3352, 703/3353, 703/3354, 703/3355, 703/3356, 703/3496, 73/3526, 73/3527, 73/3528, 73/3529, 75/3395, 78/3464, 79/3465, 81/1178, 81/1179, 81/2514, 81/2715, 83/2525, 83/2923, 839/155, 839/156, 84/2526, 840/1072, 841/2080, 841/2520, 841/2521, 842, 843/2224, 843/2225, 843/2938, 845, 846, 847, 85/2381, 853, 858/157, 858/158, 858/159, 858/160, 859/1124, 859/163, 86/3189, 861/2175, 861/2468, 861/2469, 861/2939, 862, 864/1353, 864/165, 866/1354, 867, 868/2081, 870, 871, 872, 873, 875, 876/2529, 881/2577, 882, 885/2578, 885/2579, 889, 89/3232, 89/3233, 890, 891, 893/1358, 894/1361, 894/1786, 895/1363, 895/1364, 898/168, 898/169, 899/170, 9/3246, 9/3279, 9/3281, 9/3282, 9/3283, 9/3284, 9/3286, 901/2580, 903/2583, 908/181, 909/182, 91/3398, 912, 915, 918, 920, 921/1366, 921/1367, 922, 923/2435, 927/185, 928/2853,

93/3511, 93/3512, 94/3513, 949/1374, 951/2403, 954, 955/1931, 96/3309, 96/3310, 96/3311, 96/3312, 96/3313, 96/3314, 96/3315, 96/3316, 96/3317, 96/3318, 96/3319, 96/3320, 96/3321, 96/3324, 96/3325, 96/3328, 96/3329, 96/3330, 96/3331, 96/3332, 96/3333, 96/3334, 96/3338, 96/3368, 96/3369, 96/3370, 96/3404, 96/3405, 96/3406, 96/3407, 96/3421, 96/3422, 96/3427, 96/3428, 96/3497, 96/3498, 96/3499, 96/3500, 96/3501, 961/2710, 97/3341, 97/3514, 97/3515, 972/2177, 972/2178, 973/1387, 973/1388, 973/2940, 974/1842, 974/1843, 976/1076, 977, 978, 979/1380, 980/1381, 980/18, 980/19, 981/1382, 981/22, 982/1077, 983, 984/1050, 986/2332, 986/2333, 986/2334, 987, 988, 989/197, 989/198, 989/199, 990, 991/876, 991/877, 992/200, 992/201, 993/1383, 993/1384, 994/204, 994/205, 994/206, 995, 996, 997, 998, 999

Section C :

1/5651, 1/5701, 1000/3875, 1006/3633, 1006/3634, 1006/3635, 1006/3636, 1006/5475, 1006/5476, 1010/2277, 1010/2278, 1010/2279, 1010/2280, 1011/4337, 1012, 1013, 1014/2281, 1014/3974, 1014/3975, 1015/5477, 1015/5478, 1016/3878, 1017/4338, 1017/4339, 1017/4830, 1017/4831, 1018/3977, 1018/5347, 1018/5479, 1018/5480, 1019/3678, 1019/4006, 1019/4672, 1019/4673, 1019/4675, 1019/5481, 1019/5482, 1020/4676, 1020/4677, 1020/4678, 1020/4679, 1022, 1023/4680, 1024/3657, 1025/3658, 1027/3659, 1027/3660, 1028/3661, 1029/3462, 1029/3463, 1030/4732, 1032/212, 1032/3267, 1032/3268, 1032/3269, 1034/4733, 1035, 1036/3664, 1036/3665, 1037/3666, 1037/5165, 1038/3667, 1038/5166, 1039/3668, 1042/3669, 1043/222, 1048/3270, 1048/3271, 1048/3272, 1049/4776, 1049/4777, 1050/2293, 1050/4798, 1050/4812, 1055/4154, 1055/4155, 1055/4156, 1055/4157, 1057/4159, 1057/4160, 1057/4554, 1057/4555, 1059/247, 106/5586, 1060/248, 1062/3053, 1063/251, 1065/4214, 1068/255, 1069, 107/5589, 1070, 1071, 1073/4011, 1074, 1075, 1076, 1077, 1078, 108/5588, 1080/3763, 1082/3764, 1083/258, 1084/259, 1085/260, 1086/3054, 1089/3055, 109/5383, 11/4182, 1114/1902, 1116/1903, 1117/280, 1118/282, 1118/283, 1118/284, 1118/285, 1118/286, 1119/2295, 1119/2296, 112/5696, 112/5697, 112/5698, 1125/2, 1126/3277, 1128, 1129/1322, 113/5699, 1136/1323, 1136/1324, 1136/1327, 1136/1490, 1137, 1137/2, 1137/3575, 1137/4112, 1137/4630, 1138, 1139/4161, 114/1076, 1140/3057, 1140/3278, 1140/3279, 1143/4113, 1143/4114, 1143/4691, 1143/4692, 1146/3579, 1146/3580, 1146/3581, 115/1078, 115/5590, 1152/1705, 1153/1704, 1154, 1155/1744, 1156/5168, 1157/2302, 1159/3286, 1159/3287, 116/2081, 116/5357, 1161/2307, 1161/2308, 1161/2309, 1161/287, 1162/2310, 1165/2312, 1166, 1167, 1168, 117/4204, 1170/4735, 1174/1491, 1174/46, 1174/47, 1174/4736, 1176/1329, 1176/1330, 1176/3582, 1176/3583, 1176/3584, 1176/3672, 1179, 1182, 1183, 1184/4734, 119/4205, 119/4666, 1191/3673, 1192/2, 1193, 1194, 1195, 1199/2, 1199/5142, 1199/5143, 12/4183, 120/5358, 1202/5144, 1204, 1205/1621, 1206/1708, 1206/3640, 1206/3641, 1208/4791, 1208/4867, 1208/4868, 1208/5169, 1209/3743, 1209/3844, 1209/4792, 1209/59, 1209/62, 1209/63, 121/4669, 121/4670, 121/4806, 1210/2316, 1211/2317, 1212/2, 1212/2318, 1212/2319, 1214/2323, 1214/295, 1214/3289, 1214/4873, 1214/5001, 1216/2325, 1216/5002, 1217/3684, 1217/68, 1218/2335, 1218/3063, 1218/3064, 1218/3065, 1218/3066, 1218/3811, 1218/3812, 1220/301, 1220/4875, 1220/4876, 1221/2337, 1221/2338, 1221/5170, 1222/2339, 1222/2340, 1222/310, 1222/3464, 1224/2344, 1227/2345, 1228, 1229, 123/1084, 123/2978, 1230, 1231, 1231/2, 1232, 1235/4778, 1235/4779, 1237, 1237/3535, 1238/3536, 124/4655, 1240, 1241/3537, 1242/2348, 1242/2349, 1243/12, 1243/13, 1244, 1245, 1246, 1247, 1248, 1249, 125/1599, 1250, 1251/3290, 1253/3802, 1255, 1256, 1257, 1258, 1259, 1260/3292, 1260/3293, 1260/3294, 1261/3295, 1262, 1263/3466, 1266, 1267, 1268, 1269/2347, 1270/2, 1270/4661, 1271, 1272, 1273, 1274, 1277/81, 1279/3748, 1279/3749, 128/2979, 1280/4127, 1280/84, 1280/85, 1280/88, 1284, 1285, 1286/4064, 1287/4218, 1289/5408, 1289/5409, 1289/5410, 129, 1292, 1299/5389, 130/1754, 130/3762, 1301/5483, 1301/5484, 1302/3069, 1302/4419, 1302/4420, 1303/3072, 1303/4421, 1303/4422, 1304/4701, 1304/4702, 1304/4703, 1304/4704, 1304/4705, 1304/4706, 1305/4425, 1305/4426, 1306/4427, 1306/4428, 1307, 1308,

1309/4429, 1309/4430, 131, 1310/4431, 1311, 1312/3073, 1312/4432, 1313/4662, 1314, 1315, 1316/4433, 1316/4434, 1317/4435, 1317/4436, 1318/4437, 1318/4438, 132, 1320, 1321/4162, 1322, 1323, 1324/3296, 1325/5485, 1325/5486, 1326/3297, 1328/2358, 1329/4440, 1329/4441, 1330/3300, 1330/3301, 1331, 1332/17, 1334/4442, 1335/5371, 1336/4443, 1336/4444, 1336/4445, 1336/4446, 1336/4447, 1336/4448, 1336/4449, 1336/4450, 1336/4451, 1336/4452, 1336/4453, 1336/4454, 1336/4455, 1336/4456, 1337/4457, 1337/4460, 1337/5060, 1338/2363, 134/5297, 1340/4461, 1340/4462, 1342/5061, 1347/2370, 1348, 1349/3585, 1349/3586, 1349/3587, 1349/3588, 1349/3589, 1350, 1352, 1353, 1354, 1355, 1357, 1358/323, 1359/324, 136/5109, 136/5516, 136/5566, 136/6, 1360, 1362/3403, 1366, 1367/3933, 1369/3934, 137/5110, 1371, 1372, 1373, 1374, 1376/325, 1376/333, 1376/334, 1376/3937, 1376/3938, 1376/3939, 1376/3940, 1376/4129, 1376/4130, 1376/4464, 1376/4465, 1376/4466, 1376/4467, 1376/4468, 1376/4469, 1376/4470, 1376/4471, 1376/4472, 1376/4473, 1376/4474, 1376/4475, 1376/5024, 1376/5025, 1376/5028, 1376/5029, 1376/5487, 1376/5488, 1376/5489, 1379/100, 1379/103, 1379/104, 1379/105, 1379/106, 1379/4871, 1379/99, 138/5298, 138/5472, 1381/2380, 1381/3306, 1381/351, 1381/352, 1381/353, 139/5469, 139/5470, 1391/368, 1391/4605, 1392/3084, 1395/2399, 1395/2400, 1395/5174, 1396/371, 1396/372, 1396/373, 1397/3085, 1398/1195, 1398/2401, 1398/2402, 1398/2403, 1398/2404, 1398/2405, 1398/375, 1398/377, 1398/378, 1398/379, 1399/1500, 1399/1501, 1399/2406, 1399/2407, 140/5471, 1400/1336, 1403, 1404/380, 1406/1199, 1406/1200, 1406/1718, 1406/1746, 1406/1908, 1406/1909, 1406/2408, 1406/3591, 1406/3592, 1406/393, 1406/3986, 1406/400, 1406/401, 1406/4015, 1406/4631, 1406/4872, 1406/5031, 1406/5052, 1406/5053, 1407/404, 141/1600, 1411/4632, 1412/2409, 1415/405, 1417/406, 1417/407, 1417/408, 1417/409, 1417/410, 1417/411, 1418, 1419/5030, 142/1601, 142/4656, 1421/4633, 1421/4634, 1423/413, 1424/3467, 1424/3468, 1426, 143/5667, 143/5668, 1430/2410, 1430/2411, 1432/4635, 1432/4636, 1433/2414, 1433/2415, 1434, 1437/1337, 1438/3594, 1439/3596, 1439/3853, 1439/5175, 144/5089, 144/5669, 144/5670, 144/5671, 144/5672, 1440/5176, 1443/1719, 1443/1720, 1443/419, 1443/420, 1446/3794, 1447/4220, 1447/4221, 1452/4222, 1453, 1454, 1457/4637, 1458/1631, 1459/422, 1459/423, 1460/1108, 1460/424, 1460/425, 1460/4283, 1460/4284, 1460/4285, 1461, 1462/4814, 1463/2425, 1463/2426, 1465, 1468/18, 1469/4813, 147/5679, 147/5684, 147/5685, 1472/429, 1473/1202, 1473/1203, 1474, 1476/431, 1477/3088, 1478/4477, 1479/4494, 1479/4495, 1479/4693, 1479/4694, 1479/4695, 1479/4696, 1480/4498, 1480/4499, 1480/4500, 1480/4501, 1480/4502, 1480/4503, 1480/4504, 1480/4505, 1480/4506, 1480/4507, 1480/4508, 1480/4509, 1480/4510, 1480/4511, 1480/4512, 1480/4513, 1480/4514, 1480/4515, 1480/4516, 1480/4517, 1481/1217, 1481/1220, 1481/1782, 1481/1910, 1481/1911, 1481/1912, 1481/3312, 1481/3313, 1481/3314, 1481/3315, 1481/3318, 1481/3319, 1481/3404, 1481/3405, 1481/3987, 1481/4478, 1481/4480, 1481/4481, 1481/4482, 1481/4483, 1481/4488, 1481/4489, 1481/4490, 1481/4491, 1481/4492, 1481/4493, 1481/4518, 1481/4519, 1481/4520, 1481/4521, 1481/4522, 1481/4523, 1481/457, 1481/458, 1481/459, 1481/460, 1481/4739, 1481/4740, 1481/477, 1481/478, 1481/479, 1481/480, 1481/485, 1481/486, 1481/487, 1481/4877, 1481/4878, 1481/488, 1481/489, 1481/5490, 1481/5491, 1483/4879, 1483/4880, 1485/4534, 1485/4881, 1485/5177, 1486, 1489, 1490, 1491, 1492, 1493, 1494/3089, 1494/3090, 1495, 1496, 1497, 1498, 1499, 1500, 1502, 1504/5492, 1504/5493, 1507/4536, 1507/4537, 1508, 1509/4560, 1509/4561, 1510/4538, 1510/4539, 1511/4882, 1515/2433, 1516/4175, 1517/5178, 152/1159, 1520/4712, 1520/4714, 1520/4715, 1520/5212, 1520/5213, 1521/2435, 1522/5269, 1522/5307, 1522/5618, 1522/5619, 1522/5620, 1522/5688, 1522/5689, 1522/5690, 1522/5691, 1526/5309, 1526/5520, 1526/5521, 1526/5522, 1526/5523, 1526/5524, 1526/5525, 1526/5526, 1526/5527, 1526/5528, 1526/5529, 1526/5530, 1526/5531, 1526/5532, 1527/2441, 1527/4401, 1527/4409, 1527/4412, 1527/4413, 1527/4716, 1527/5179, 1527/5180, 1527/5271, 1527/5272, 1527/5273, 1529/5534, 1529/5535, 1529/5536, 1529/5537, 1529/5538, 1529/5539, 1529/5540, 1529/5541, 1529/5542, 153, 1534/5275, 1534/5277, 1534/5278,

1534/5289, 1534/5290, 1534/5311, 1534/5314, 1534/5495, 1534/5554, 1534/5556, 1534/5557, 1534/5558, 1534/5571, 1534/5572, 1534/5573, 1534/5622, 1534/5623, 1534/5624, 1534/5630, 1534/5631, 1534/5633, 1534/5634, 1534/5635, 1534/5636, 1537/5610, 1539/5270, 154, 1540/1109, 1540/1110, 1541/2446, 1541/2447, 1542, 1543, 1544, 1545/1111, 1545/1112, 1546/1113, 1548/3774, 1548/5601, 1550/4225, 1550/4226, 1550/4771, 1550/4772, 1550/4773, 1550/5602, 1550/5603, 1550/5604, 1550/5605, 1551, 1552, 1553, 1553/5465, 1554/5606, 1554/5607, 1554/5608, 1554/5609, 1557, 1558/5676, 1559/5677, 1561/5678, 1563/5666, 1565/5411, 1565/5412, 1566/5413, 1566/5414, 1567, 1569/1635, 1572, 1573, 1578/2452, 1578/5681, 1578/5682, 1578/5683, 1579/1865, 1580/2453, 1581/2454, 1581/2455, 1582/2456, 1583/3095, 1584/3096, 1585/2458, 1586/2460, 1586/4067, 1587/2461, 1588/2463, 1588/3097, 1589/5447, 159, 1591, 1594/2466, 1595/1866, 1595/1867, 1597, 1598/1868, 1598/1869, 16/5649, 1603/1639, 161/3847, 1614, 1617/5448, 162/3848, 1621/5702, 1626/5703, 1628/5704, 163, 1631/4079, 1632/5705, 1635, 1638/5706, 164/1641, 1640/5707, 1641/4088, 1641/5708, 1643/5449, 1643/5709, 1644, 1647/4093, 1647/5710, 1649, 165/5583, 1654/5711, 1654/5712, 1654/5713, 1655/5568, 1655/5569, 1660/5714, 1663/3943, 1663/4096, 1664/5395, 1665/5543, 1665/5544, 1666/4099, 1666/4100, 1666/4102, 1666/5656, 1667/5183, 1667/5657, 1667/5658, 1668/5659, 1669/4566, 1670/5416, 1671/4567, 1672, 1675/2470, 1675/2471, 1677/3103, 1681/1231, 1681/4023, 1682, 1686, 1689/5372, 169/2089, 1690/5348, 1691/5349, 1693/5350, 1694/3655, 1696/1234, 1699, 17/5650, 17/5652, 1700/1236, 1701/1237, 1703/3656, 1706, 1708, 1709, 171/5015, 171/5016, 1712/1517, 1713/2484, 1715/2485, 1716, 1719/3862, 1724, 1726, 1728, 1729, 173/5553, 173/5715, 173/5716, 173/5717, 173/5718, 173/5719, 1730/3835, 1731, 1732/4577, 1734/3863, 1735/4578, 1737/1521, 1737/3700, 1738, 174, 1741/3642, 1741/3643, 1744/1344, 1745/1642, 1745/1643, 1746, 1748, 1749/3107, 1750, 1752/2488, 1752/2489, 1752/2490, 1752/2491, 1754/4638, 1754/4639, 1755/5218, 1758/4286, 1758/4984, 1761/4741, 1761/4742, 1762, 1763/4743, 1763/4744, 1763/4745, 1763/5219, 1764/5220, 1765/5221, 1765/5222, 1765/5223, 1766, 1767/2495, 1767/2496, 177/5111, 1771/4316, 1771/4317, 1772/509, 1772/510, 1772/511, 1773/4606, 1774/2503, 1775/1783, 1775/1784, 1775/2499, 1775/2500, 1777/2506, 1777/2507, 1778/2510, 1778/2511, 1778/3865, 1778/3866, 1778/5231, 1779/5233, 1780/5235, 1781/5237, 1782/1725, 1782/5080, 1782/5081, 1782/5147, 1782/529, 1782/530, 1783/1727, 1783/2522, 1783/2523, 1783/537, 1783/538, 1783/540, 1784/5034, 1786/2524, 1786/3324, 1787, 1788/3911, 1788/3912, 1788/3913, 1788/5184, 1788/5185, 179/5286, 179/5339, 179/5341, 179/5342, 179/5565, 1790/3914, 1792/4290, 180/3236, 180/3237, 181, 1812/2539, 1813, 1816/4579, 182/5640, 1822/3946, 1824/3417, 1824/543, 1825/4999, 1825/5000, 1826/2552, 1826/5376, 1828, 1829/2554, 1829/2555, 183/5098, 1830/2556, 1831, 1832/3469, 1834, 1835/3470, 1837/2542, 1837/2543, 1839/4347, 184, 1841/3867, 1842/545, 1842/546, 1844, 1845, 1847/3479, 1847/5627, 1849/3915, 1851/4348, 1852, 1853, 1854/3481, 1854/3482, 1855, 1856/3483, 1857, 1858/3805, 1860/3487, 1860/4832, 1860/4833, 1863/2546, 1863/2548, 1863/2549, 1863/4231, 1863/4355, 1863/4817, 1863/4818, 1869/1347, 1869/3118, 1869/5083, 1869/5084, 1869/5186, 1869/549, 1869/550, 1869/553, 1869/556, 1869/557, 1869/558, 1869/559, 1869/560, 1869/561, 187/5641, 1872/2557, 1872/2558, 1872/3704, 1872/3705, 1872/5642, 1873/3488, 1874, 1875/4292, 1876/3817, 1877/5279, 188/4600, 188/4601, 1883/4988, 1883/5280, 1889, 189/4602, 189/4603, 1892/4295, 1894/3947, 1894/3948, 1894/4296, 1897/4985, 190, 1900, 1901, 1902, 1909/4986, 191, 1911, 1912/32, 1913/2563, 1913/5396, 1913/5397, 1913/5545, 1913/5546, 1915/5399, 1919/3121, 192/42, 1920/2567, 1920/2568, 1920/5547, 1921, 1921/2, 1924/5019, 1928/4107, 1929, 1932/5020, 1935, 1936/4164, 1938, 1939/2569, 1939/3124, 1939/3125, 1939/4297, 1939/4298, 1939/4299, 1939/4318, 1939/4319, 194, 1943, 1945/3327, 1945/3328, 1946/3918, 1948, 1949/3952, 195, 1950, 1951, 1952, 1953, 1954, 1957/2572, 196, 1967/4697, 1967/4698, 1967/574, 1967/575, 1967/576, 1968/3422, 197/1757, 1972, 1973/1245, 1973/1246, 1973/3329, 1973/3330, 1973/3423, 1973/5188, 1973/581, 1974/5548,

1974/5549, 1975/3128, 1975/3424, 1976/3129, 1976/3425, 1977/3132, 1977/3426, 1979/5062, 1979/5063, 199/3557, 199/3558, 1990/2577, 1990/2578, 1990/2579, 1990/2580, 1990/3334, 1990/3335, 1991/1918, 1992/5377, 1993, 1994/1919, 1994/1920, 1995/3136, 1995/4952, 1995/4953, 1995/4954, 1995/5054, 1996/5055, 1997/4717, 1997/4955, 1997/4956, 1998/1355, 1998/156, 1998/157, 1998/158, 20/5333, 20/5334, 200, 2002, 2003, 2004, 2006/1541, 2007, 2008/1646, 2012/5255, 203, 2094/4024, 2102/5382, 2104/5150, 2105/4397, 2106/5151, 2106/5152, 2111, 2112, 2113/4753, 2113/4754, 2114, 2115, 2116, 2117, 2118, 2119, 2120, 2121, 2122, 2123, 2133/2589, 2134/3141, 2136, 2136/2, 2137/5317, 2137/5318, 2138/1640, 2142, 2143, 2145/4026, 2147/2593, 2148/4235, 2149/4236, 215/2094, 215/2095, 2150, 2151, 2152/3142, 2153/2596, 2153/5191, 2154/1542, 2154/1543, 2154/3145, 2154/4027, 2155/1731, 2155/3146, 2156/1732, 2156/1733, 2156/1734, 2156/1735, 2157/1921, 2157/1922, 2157/589, 2158/1924, 2158/2613, 2158/3147, 2159/4664, 216, 2162/2615, 2165, 2166, 2168, 2169/2616, 217/3455, 2170/2617, 2173, 2174, 2175, 2176/3603, 2176/4719, 2178/4720, 2179/3342, 2179/3343, 2179/4585, 2183/4586, 2185/4587, 2188/2619, 219/2985, 2190/3344, 2191/3346, 2191/4137, 2191/4138, 2192/2620, 2194, 2195, 2198/4588, 22/5127, 2202/4589, 2204, 2205, 2206, 2209/1359, 2211/4237, 2212, 2213/3957, 2217/3347, 2219/1650, 2219/1651, 2221/2598, 2221/2599, 2224/2600, 2225/5192, 2226/4959, 2226/4960, 2229/2603, 2233, 2235/2604, 2236/5501, 2236/5502, 2237, 2243/2606, 2247/5022, 2248/3348, 2249/3349, 2249/3350, 225/2986, 2251/4581, 2251/593, 2252, 2253/5021, 2257/4961, 2258, 2258/2, 226, 226/2, 2261/4962, 2264/4963, 2264/4964, 2264/4965, 2264/4966, 2264/4967, 2264/4968, 2264/4969, 2264/4970, 2265, 2266/3149, 2267/1547, 227, 2274/3351, 2274/3352, 2274/3605, 2274/3606, 2274/3607, 2274/3608, 2274/4582, 2274/4621, 2274/4622, 2276/2640, 2276/2641, 2276/4557, 2277/1931, 2277/1932, 2277/2643, 2277/620, 2279/2644, 2279/2645, 2294/1361, 2294/653, 2294/659, 2295/3, 2295/3158, 2296, 2297, 2298, 2298/4583, 2299/1801, 2299/1802, 2299/1803, 2299/1804, 2299/1805, 2299/1806, 2299/1807, 2299/1808, 2299/1809, 2299/1810, 2299/1827, 2299/2655, 2299/2656, 2299/2657, 2299/2658, 2299/2659, 2299/2660, 2299/2661, 2299/2662, 2299/2663, 2299/3159, 2299/3160, 2299/3354, 2299/4815, 2299/4816, 2300, 2301, 2302, 2304, 2305, 2306/1378, 2307, 2308, 2309/660, 2313, 2314/1382, 2315, 2317/3163, 2318/2687, 2318/3164, 2320/2689, 2321/5560, 2323/4245, 2324/4246, 2325/3166, 2326, 2327/1383, 2327/679, 2327/680, 2328/1663, 2329/4247, 2331, 2332/1664, 2332/1665, 2333, 2334/1832, 2336/4609, 2339, 2340, 2341, 2342/4610, 235, 236/4185, 237/1093, 237/4186, 238/1095, 238/4187, 2382, 2384/3781, 2386/3783, 2387/3785, 239/4839, 2390, 2394, 2395, 240/5359, 240/5466, 240/5468, 240/5518, 240/5519, 240/5648, 242/5404, 242/5405, 2442, 2446/2701, 2446/2702, 2447, 2448, 2449, 2450, 2451, 2452/4244, 2452/5195, 2452/5196, 2452/687, 2452/688, 2452/693, 2453/1667, 2453/1836, 2453/1837, 2453/2691, 2453/2692, 2453/695, 2454/1668, 2455/1138, 2456/5197, 2459/2696, 2459/3170, 2459/3171, 2459/3172, 2459/3173, 2459/3174, 2460, 2464/2697, 2465/1674, 2465/1675, 2466/1557, 2466/4722, 2466/4723, 2467/5198, 2469/701, 2475/1559, 2477/3435, 2481, 2483, 2484, 2485, 2485/2, 2486, 2491, 2492, 2498/2705, 25/5208, 25/5570, 2504, 2510, 2510/2706, 2510/2707, 2511/3611, 2511/3612, 2512/2708, 2512/2709, 2512/3979, 2512/705, 2512/706, 2513/1562, 2513/1563, 2513/3838, 2513/4139, 2515/2711, 2518/2712, 2518/2713, 2518/2714, 2518/2715, 2519/721, 252/5211, 2521/722, 2522/5199, 2523/723, 2523/724, 2525/1935, 2525/4320, 2525/4321, 2526/1261, 2526/1262, 2526/3958, 2527/729, 2528/5117, 2528/5118, 2529, 253/4197, 2530, 2531, 254/4198, 2546/2704, 255/4840, 255/4850, 2576, 2576/1677, 2576/1678, 2576/1679, 2576/1943, 2576/1944, 2576/2719, 2576/2720, 2576/2721, 2576/3178, 258/4854, 2587/5509, 2588/2725, 2589/1969, 2589/1970, 2589/1971, 2589/1972, 2589/1973, 2589/1974, 2589/1975, 2589/1976, 2589/2726, 2589/2727, 2589/5049, 2589/5050, 2589/5051, 2590, 2591, 2592, 2593, 2596/4613, 2598, 26/1056, 2609, 2610/1875, 2610/741, 2610/742, 2610/743, 2611/2734, 2611/2735, 2612/3358, 2612/746, 2613/1876, 2613/1877, 2613/1880, 2613/1982, 2613/1983, 2613/1984, 2613/1985, 2613/3182, 2613/3183, 2613/3807, 2613/3980,

2613/4178, 2614/4819, 2614/4820, 2615/756, 2616/2, 2617, 2619/4902, 263/4851, 267/4568, 267/4569, 268/2, 269, 2691/2743, 2692/4908, 2693, 2694/3188, 2695/4179, 2696, 2698/3495, 2698/4033, 2698/4118, 27/1057, 2700/4061, 2700/4909, 2701, 2702, 2704/3189, 2707/5057, 2709/3504, 271/5, 2710/3505, 2710/3506, 2710/3507, 2713, 2715, 2743, 2744, 2745/4590, 2752/4558, 2752/4559, 2753/4057, 2757, 2758, 2760/1400, 2760/1401, 2761, 2762, 2763, 2764, 2765, 2766/2760, 2766/2761, 2767, 2768/2762, 2768/5201, 2769, 2770, 2771, 2772, 2774, 2775/3846, 2778/2767, 2778/2768, 278/3627, 2780/2769, 2780/2770, 2782/2771, 2782/2772, 2783/763, 2783/764, 2783/765, 2784/2773, 2784/2774, 2785, 2785/2, 2786, 2787, 2788, 2789, 2790, 2791, 2792, 2793/3511, 2793/3514, 2793/4644, 2793/4645, 2793/4767, 2793/4768, 2794, 2795/3194, 2797, 2798/3195, 2799/3196, 28/5128, 2803/4034, 2812, 2814/3197, 2820, 2823, 2824, 2825, 2826, 2827, 2828, 2830, 2831, 2832/1573, 2834/1276, 2836, 2837/4119, 2838/5013, 2838/5014, 2839, 2840, 2842, 2843, 2844/3518, 2844/3519, 2845/4035, 2846/1143, 2846/1144, 2846/4615, 2848/2777, 2849/4548, 2849/4549, 2850, 2851, 2852, 2853/4591, 2855/4036, 2857/2, 2857/2781, 2858, 2862/4300, 2862/4301, 2864/3650, 2864/3651, 2865/4302, 2865/4303, 2867/4304, 2867/5202, 2875/4254, 2876/5120, 2882/2797, 2882/2798, 2882/3200, 2882/3201, 2882/3202, 2882/5121, 2882/5122, 2882/5123, 2882/790, 2882/791, 2882/792, 2883/1994, 2883/1995, 2883/1996, 2883/1999, 2883/2000, 2883/2001, 2883/2002, 2883/2809, 2883/2810, 2883/5256, 2891/4759, 2891/4770, 2891/5323, 2891/5324, 2892/3205, 2892/3206, 2892/3207, 2892/3208, 2892/4823, 2892/4824, 2892/4825, 2892/802, 2893/4039, 2893/4040, 2893/4062, 2895/3376, 2897, 2898/2, 2898/4594, 2899/2007, 2899/2822, 2899/2824, 2899/2825, 2899/2827, 2899/3377, 2899/3378, 2899/3797, 2899/808, 29/5129, 2901/3902, 2901/3903, 2902, 2903/3904, 2905/3905, 2906/3907, 2906/4981, 2906/4982, 2907/815, 2907/816, 2908/4165, 2914/2838, 2914/2839, 2917/4917, 2917/817, 2970/870, 2972/4920, 2973, 2974/4921, 2975/2, 2975/2008, 2975/2012, 2975/2015, 2975/2024, 2975/2865, 2975/2866, 2975/4264, 2975/4265, 2975/4266, 2975/4267, 2975/4268, 2975/4269, 2975/4270, 2975/4271, 2975/4272, 2975/4273, 2975/4274, 2975/5257, 2975/5258, 2975/5259, 2975/5510, 2975/5511, 3033/945, 3033/946, 3038/5327, 3038/5328, 3046/2881, 3047/954, 3048/3822, 3048/5203, 3048/5204, 3048/955, 3048/956, 3049/2882, 3050/2883, 3051, 3052, 3054, 3055/3982, 3056/1752, 3057/1753, 3058/2884, 3059, 3060/4618, 3061/4826, 3061/4827, 3063/4595, 3068/4619, 3070/966, 3070/967, 3073/968, 3074/2886, 3074/2887, 3075/2896, 3075/5329, 3077/2892, 3077/2893, 3077/3799, 3077/3800, 3077/4931, 3077/975, 3077/976, 308, 3082/4570, 3085/4834, 3085/4835, 3088/4257, 3091, 3092/2901, 3094/2044, 3094/4322, 3094/4323, 3095, 3098/3389, 3099, 3099/2, 310, 3100, 3101/5125, 3101/5126, 3102, 3103, 3105, 3106, 3107, 3108/4048, 311, 3112, 3113, 3114, 3116, 312, 3120, 3121/2902, 3121/2903, 3125/4932, 3125/4933, 3127/5330, 3128/12, 3128/17, 3128/18, 3128/2032, 3128/2033, 3128/2034, 3128/2041, 3128/2042, 3128/2043, 3128/24, 3128/25, 3128/26, 3128/27, 3128/2908, 3128/2909, 3128/2910, 3128/2912, 3128/3, 3128/3226, 3128/3549, 3128/4, 3128/4598, 3128/4934, 3128/4935, 3128/4936, 3128/4937, 3128/5, 3128/5422, 3128/5423, 3128/5424, 3128/6, 3128/7, 3128/8, 3128/991, 3129/992, 3129/993, 3130/1581, 3132/3227, 3132/3228, 3133/997, 3138/3787, 314/3788, 3140/2917, 3140/5096, 3141/2924, 3146/2929, 3146/2930, 3146/3230, 3146/3551, 3146/3552, 3147/1021, 3147/1022, 3147/2931, 315/1858, 3155/1031, 3159/4053, 316/1859, 3161/2936, 3161/2937, 3162/2934, 3162/2935, 3163, 3164, 3165/1034, 3165/2938, 3166/3449, 3166/3544, 3167/1039, 3167/1040, 3167/1041, 3167/2939, 3167/2940, 3167/2941, 3167/2942, 3168/3984, 3169, 3169/2, 3170/3232, 3170/3390, 3173/4259, 3173/4260, 3174/2959, 3174/2960, 3174/2961, 3175, 3176, 3177/1043, 3177/1044, 3178, 3179, 318, 3181/1283, 3181/38, 3185/4261, 319, 3190/2943, 3190/2944, 3191/2945, 3191/2946, 3192/2947, 3192/2948, 3193/2949, 3193/2950, 3194/2951, 3194/2952, 3195/3973, 3196, 3197, 3198/1949, 3198/1950, 3198/3624, 3198/3625, 32/5130, 32/5597, 320, 3200/1047, 3201/2955, 3201/5332, 3203/2958, 3207/3734, 321, 322, 323/167, 323/168, 323/169, 323/170, 329/3394, 33/5594, 332/3850, 335/5406, 335/5407, 339, 34/5591,

340, 355/5580, 36/5653, 38/5551, 39/3, 394/5266, 394/5450, 40, 40/2, 41/5720, 42/5721, 42/5722, 42/5723, 426/2136, 428/3002, 432/5344, 435/5387, 435/5388, 439/2, 439/5301, 439/5302, 444/5303, 446, 447/5304, 449, 45/5724, 450/5140, 451/5099, 451/5598, 451/5599, 451/5600, 452, 453, 454/5473, 454/5474, 457/4708, 457/4709, 457/4710, 458/4711, 461/4721, 466/5365, 47/5131, 47/5595, 47/5596, 474/5366, 476, 479/4799, 481/3736, 482/2, 482/3567, 482/3737, 483/2, 483/2150, 484, 486/2151, 487, 488/1439, 488/1440, 489/4803, 490/3767, 492/4804, 504/4209, 506/4800, 506/4801, 507/3769, 509/3771, 509/3772, 51/5076, 511/3012, 512/4943, 512/5628, 512/5629, 514/5646, 514/5655, 515/5345, 515/5647, 520/1892, 521/1893, 522, 524/5163, 527, 529/1894, 531, 532, 533, 534, 535, 536, 537, 538, 54/5077, 541, 545/2178, 546, 553/5078, 556/5079, 557/3246, 56, 560/3019, 561/3020, 563, 565, 566, 567, 568, 569/1767, 569/1768, 569/3021, 57, 572, 574, 576, 577/3568, 577/3569, 577/3570, 578/2187, 580, 581, 583, 585/5367, 59/5660, 59/5661, 590, 592/3022, 594/5368, 597/2190, 597/3996, 597/3997, 598/1447, 598/2191, 599/1611, 599/186, 599/187, 599/1897, 599/1898, 599/1899, 599/190, 599/1900, 599/2192, 599/4855, 599/4856, 599/4857, 599/4944, 599/4945, 60/5427, 60/5428, 600/1773, 600/1774, 600/198, 600/202, 600/3252, 600/3998, 600/3999, 600/4000, 600/5164, 604, 605, 606, 608, 609/4551, 61/5429, 611, 613/3023, 613/3024, 614/3457, 615, 616/1448, 618/2193, 620/3025, 621/2196, 623/1955, 623/2197, 625, 625/2, 625/3, 625/4, 626/2198, 626/2199, 627, 628/3399, 632/4946, 632/4947, 633/2205, 635, 636/4275, 636/4941, 636/4942, 637, 638, 639/1306, 639/1309, 639/1451, 642/1310, 647/3254, 647/4125, 65/5430, 650, 652/2207, 653/2208, 657/3790, 657/3791, 657/3792, 658/3793, 659/4977, 659/4978, 66/2067, 660/4308, 660/4309, 662/4326, 662/4327, 664/3257, 667/4687, 667/4688, 667/4689, 667/4690, 669, 67/1071, 67/1158, 670, 671, 672, 673, 674/4330, 674/4331, 675, 676/3674, 676/3675, 677/2215, 677/4332, 677/4333, 678/2217, 678/2218, 679/3028, 679/3029, 679/3030, 680, 680/206, 682, 683, 684, 686/4836, 686/4837, 686/4838, 687, 688, 689, 69/5160, 690, 691, 692, 693, 694/4957, 695/4958, 696, 697, 698, 699, 70/4203, 700/3810, 701/4552, 701/4553, 702, 704, 705, 706/2206, 708, 709, 71/5336, 712, 712/2, 713, 714, 715, 717/3928, 717/3929, 719/3849, 722/3033, 74/5337, 741/4604, 743, 744, 745, 747, 748, 748/2, 749/4774, 749/4775, 75/5692, 75/5693, 75/5694, 75/5695, 750, 752, 753, 754, 755, 757, 758, 759, 760, 761, 762, 763, 764/2242, 766, 767/2243, 769, 77/3546, 770, 771, 773/4211, 773/4212, 774, 775, 776, 777, 778, 779, 780, 781, 782/3031, 783/2, 784, 785, 786, 786/2, 787, 79, 790/4546, 791, 792, 793, 795, 796, 797, 798, 799, 80, 800, 801, 802, 803, 804/4862, 807, 808, 809, 81, 810/5064, 812/3259, 812/3260, 813, 814, 815, 816/4213, 818, 82, 83/5088, 83/5261, 83/5262, 849, 85, 851, 852/5065, 853, 86/5725, 86/5726, 88, 886/3459, 886/3460, 888/3461, 889, 89/5584, 890, 891/3261, 894, 90/5585, 90/5727, 907/4005, 908, 909/1103, 91/5355, 914/4866, 916, 917, 918, 919, 920, 921/3922, 923, 924, 925, 927/3262, 928/1468, 929/1469, 93/5417, 930/1470, 931/1471, 932/1472, 933/3263, 934/3400, 936/1477, 937/1478, 938/1479, 939/1480, 940/1481, 941/1483, 941/4948, 941/4949, 942/3571, 942/3572, 942/3573, 943/4950, 943/5059, 946, 948/3264, 954/3265, 955, 956, 96/5418, 96/5419, 962, 964/3843, 967, 968, 97/5425, 970/3266, 98/2075, 99, 990/3930, 992/4126, 994, 995, 997/3871, 998/3873, 998/4141

b) Commune d'Esch-sur-Sûre :

Section B :

1/151, 1/152, 1/778, 10, 100, 101, 102, 103/1002, 103/669, 104/453, 104/456, 104/670, 105, 106, 107, 108/1038, 108/1087, 108/1088, 108/3, 109, 11, 110/222, 110/896, 111/375, 111/376, 111/377, 112/3, 112/4, 112/5, 112/638, 114/945, 115, 116, 117, 118/223, 118/224, 118/8, 119/769, 119/964, 119/965, 12/755, 120/898, 120/899, 124/1061, 124/1062, 124/129, 124/3, 124/672, 125, 127, 128/229, 128/230, 128/41, 129, 130/750, 132/697, 132/698, 133/2, 133/233, 135/457, 135/458, 135/459, 136/234, 136/235, 136/236, 136/237, 137/240, 137/241, 137/414, 137/415, 137/416, 137/417, 138/716, 138/717, 138/718, 138/719, 139, 14/107, 140, 141/242, 141/243, 142, 143, 144/559, 145/1003, 146/720, 146/721, 147, 148, 149, 15/684, 15/884, 150,

151, 152, 153, 154, 155/628, 155/629, 156/1004, 156/495, 160/765, 164/246, 164/247, 164/500, 164/501, 166, 168/521, 168/522, 169/560, 170/1032, 170/1033, 173/640, 175/253, 175/350, 175/503, 175/504, 176/255, 176/930, 176/931, 178/994, 18/111, 18/161, 18/885, 18/886, 180/995, 181/1213, 186/1076, 186/1077, 187/1005, 187/1101, 187/1102, 187/1103, 187/1105, 187/1106, 187/1108, 187/1264, 189/1265, 19/685, 192/603, 193/1083, 196/1079, 196/1221, 197/1222, 2, 20/686, 201/1090, 201/1209, 201/1210, 203/1147, 203/1148, 203/1149, 205/1151, 205/1205, 205/1226, 205/1267, 205/1268, 207/1112, 208/1193, 208/1194, 209/1190, 209/1191, 21/162, 21/687, 210/1186, 210/1187, 210/1269, 210/1274, 210/1279, 210/1280, 213/1281, 213/1282, 213/1283, 214/1189, 216/1228, 216/1229, 217/1231, 217/1233, 217/1266, 219/1236, 219/1237, 219/1238, 22, 220/1239, 220/1240, 220/1241, 220/1242, 220/1243, 222/1245, 226/1246, 226/1247, 226/1248, 228/1109, 230/1249, 232/1252, 232/1253, 232/1254, 232/1284, 232/1285, 234, 235/1256, 235/1257, 236/853, 237, 238/844, 238/845, 239, 239/2, 24/114, 24/115, 240/946, 241/133, 242/1000, 242/481, 242/999, 243, 244/877, 244/878, 245/2, 245/285, 245/286, 246/858, 246/879, 249/880, 25, 255, 256, 256/2, 257/1006, 257/464, 257/465, 257/466, 257/467, 257/468, 257/469, 257/470, 257/471, 257/472, 257/770, 257/89, 258/20, 258/21, 258/22, 258/372, 259/25, 26/117, 260/643, 260/676, 261/644, 262/771, 264/1012, 264/289, 264/548, 264/67, 264/824, 264/825, 264/881, 265/811, 265/812, 267/1034, 267/1035, 267/90, 267/91, 269/773, 27/935, 271, 272, 273/136, 273/138, 274/139, 274/140, 275, 276, 278, 279, 280, 281, 282, 283, 284/141, 284/142, 285, 285/2, 286, 287, 289, 29/840, 29/841, 29/842, 29/843, 290/143, 291/1025, 292/294, 293, 297, 298, 299, 3/970, 3/971, 3/972, 30/424, 30/425, 302/1013, 303/1074, 303/1075, 305/829, 306/830, 306/831, 306/988, 307/775, 31/426, 31/572, 32/428, 32/429, 32/430, 32/431, 320/905, 321/1259, 321/1262, 321/989, 322, 323/1261, 323/1263, 323/906, 323/907, 324/1093, 324/1094, 324/607, 326/1207, 327/706, 327/838, 33/118, 33/344, 33/432, 333/777, 333/870, 333/871, 333/872, 334/948, 335/28, 335/29, 335/30, 335/31, 336/2, 336/43, 337, 338/482, 338/484, 338/958, 338/959, 338/960, 338/961, 34/121, 34/175, 34/176, 34/345, 34/346, 340, 341/511, 343, 344, 345, 346, 347, 348/485, 349/312, 349/743, 35/433, 35/435, 350, 351, 352/315, 352/316, 352/317, 353, 356/986, 357/987, 358/558, 36/977, 361, 362, 363, 364/1008, 364/1010, 364/1073, 364/318, 365/1071, 365/320, 365/954, 365/955, 366/1068, 366/2, 366/323, 366/848, 366/849, 367/725, 367/981, 368/1066, 37/978, 370/326, 370/327, 371/328, 372/329, 373, 373/2, 373/3, 375/634, 376/962, 376/963, 377/563, 378/564, 379, 380/1056, 380/1057, 380/1058, 382, 383/1095, 383/1096, 383/2, 384/2, 384/513, 384/968, 384/969, 385, 386, 387, 389/331, 389/514, 389/515, 390/1097, 390/1098, 390/516, 390/517, 392/613, 392/614, 392/615, 393/518, 393/519, 394/616, 394/617, 394/618, 395/619, 395/620, 396/621, 396/622, 397/623, 397/624, 398/625, 398/626, 399/726, 399/727, 400, 401/728, 401/729, 402/1099, 402/1100, 403, 404/832, 405/833, 405/934, 406, 407, 408/737, 408/738, 410/565, 410/566, 411, 412, 413, 414/493, 414/494, 415, 416, 42/979, 43/3, 47/893, 5/158, 5/649, 5/650, 5/651, 5/740, 5/837, 5/973, 5/974, 55/939, 56/940, 6, 60/919, 61/920, 62/747, 62/922, 62/924, 62/942, 63/921, 63/943, 7, 72/926, 75/56, 75/913, 8/103, 8/883, 85/927, 9/106, 92/1028, 95, 96/402, 96/406, 96/409, 96/410, 96/744, 96/745, 96/746, 97, 98, 99

Section C :

103/2314, 104/2315, 107/1273, 107/1515, 107/1851, 107/1852, 107/1931, 107/1932, 108/395, 108/396, 110, 113/1517, 113/1518, 113/397, 114, 116/1774, 116/1775, 116/2234, 117/401, 117/402, 118, 119, 120/947, 122, 124, 125/948, 128, 130/1027, 130/1028, 131/1767, 133/2172, 200/2406, 200/2407, 200/2408, 200/2459, 200/2460, 200/2461, 202/2475, 202/2477, 205/2316, 208/2478, 208/2479, 208/2481, 208/2484, 208/2577, 209/2417, 211/2411, 211/2418, 211/2439, 211/2556, 211/2557, 211/2597, 211/2598, 213/2088, 213/2089, 213/2108, 213/2242, 213/2259, 213/2260, 214/2423, 214/2424, 214/2425, 214/2426, 214/2427, 214/2428, 218/2432, 220/2488, 220/2490, 221/2492, 221/2493, 223/2434, 223/2436, 229/2543, 229/2550, 234/2161, 238/2548,

270/2630, 271/2631, 273/2092, 273/2165, 274/2320, 274/2634, 274/2635, 274/2636, 276/964, 281/2560, 281/2561, 282/1995, 285/2565, 287/2359, 288/1846, 289/2494, 289/2496, 289/2497, 291/2466, 291/2520, 291/2521, 291/2522, 291/2523, 291/2568, 291/2569, 291/2570, 294/1401, 294/1402, 294/1403, 294/1933, 295/1286, 295/1287, 295/1288, 296/2258, 297/2178, 300/2179, 306/1818, 306/1934, 306/2180, 307/1380, 307/2356, 310/1381, 314/2377, 314/2531, 316/1787, 316/1899, 318/1902, 319/2501, 319/2502, 319/2503, 319/2504, 319/2505, 319/2506, 319/2507, 319/2508, 319/2509, 319/2510, 319/2512, 319/2513, 319/2514, 319/2515, 319/2516, 319/2517, 319/2530, 319/2532, 319/2567, 322/2119, 323/2300, 323/2369, 323/2379, 323/2380, 323/2396, 323/2397, 324/2302, 324/2303, 324/2305, 324/2389, 324/2390, 324/2391, 326/2388, 327/2230, 335/2233, 335/2538, 338/2003, 341/2290, 372/2001, 373/1912, 373/1913, 373/2002, 373/925, 374/1700, 375/926, 376/1749, 376/183, 376/184, 376/185, 378/539, 378/540, 379/2398, 379/2399, 379/994, 379/995, 379/996, 381/543, 382/546, 383/2212, 384/2291, 386/1704, 386/1705, 388/1506, 388/1706, 388/1707, 389/1507, 389/1508, 389/1509, 389/1510, 390, 391, 392/1914, 392/1915, 400/999, 402/1580, 402/1581, 474/1751, 548/1755, 548/1756, 561/299, 570, 571/1784, 571/1785, 571/1786, 574/625, 574/626, 574/627, 575/628, 575/629, 576, 577/1484, 577/2238, 579/1426, 581/1033, 581/1034, 582, 583/1885, 584, 585/305, 586/308, 586/635, 587/309, 587/636, 588, 589, 590/312, 590/637, 591/313, 591/638, 592, 593, 594, 595/316, 595/639, 596/640, 597/1427, 597/1428, 597/642, 598, 599/1485, 600, 601, 602/58, 603/1654, 605/1035, 605/1036, 606, 607/1304, 607/1305, 607/1306, 607/1307, 607/1308, 609/2360, 612/1309, 612/1310, 612/1311, 615/1219, 615/1391, 618/1312, 619/1663, 619/1665, 619/1666, 619/1667, 619/1668, 619/2361, 621/981, 621/982, 623, 624/322, 625/323, 625/324, 626/643, 626/644, 627/327, 628/645, 628/646, 629, 642/2102, 642/2103, 642/2104, 642/2623, 643/1238, 643/1239, 645/1655, 646, 647, 649/225, 652/2624, 653/2004, 657/2191, 657/2192, 657/653, 663/1318, 670/2456, 692/1257, 692/660, 704, 705, 706, 707, 708, 709, 710, 711, 712, 713, 714, 715, 716/1927, 716/1928, 716/665, 717/666, 717/667, 718/668, 718/669, 719/670, 719/671, 727/228, 730/229, 731/230, 734/231, 738/672, 739/1541, 739/233, 740/1542, 740/1543, 740/1544, 740/1545, 741, 742, 745/1015, 745/1016, 746/1548, 746/1549, 746/1550, 746/1551, 747/1552, 747/2239, 748/2, 749/1823, 750/1555, 751/1553, 751/1554, 752, 753/686, 753/687, 754/688, 756, 757, 758/1824, 759/1395, 759/1801, 759/1825, 759/1826, 759/1879, 759/1880, 765/1361, 765/1362, 766, 767/1341, 767/1342, 767/1343, 768/695, 773/696, 774, 775, 776, 777, 778, 779/697, 780/698, 802/1660, 802/1661, 810, 811, 812, 814/1969, 815/1204, 816/1983, 816/1984, 819/1205, 819/1206, 820/1726, 821/1970, 822, 823/2019, 824, 825/38, 825/39, 827/1881, 827/1882, 833/1796, 835/1730, 836/1614, 837/1773, 838/1731, 839/723, 840/724, 841/1729, 841/727, 844, 847/730, 847/731, 848/2, 849/2403, 87/87, 879/1493, 879/1494, 88/946, 880/1495, 880/745, 880/746, 895/1558, 895/1559, 895/2404, 895/2405, 895/753, 895/754, 896/1560, 896/1776, 896/1777, 896/756, 897/1715, 897/1716, 897/1717, 897/1718, 897/1719, 897/1720, 898/1568, 898/1569, 898/1570, 898/943, 899/1888, 899/1889, 899/1988, 899/1989, 90/286, 900/1892, 900/2195, 92/88, 93/1025, 93/1026, 930/1732, 930/1733, 930/1802, 930/1803, 930/1804, 930/1805, 930/1806, 931/1997, 932/1020, 932/1998, 933, 934, 935/1837, 935/1838, 936, 937/1735, 937/1736, 937/1811, 937/1812, 938/1037, 938/1895, 939/1344, 939/1345, 939/1346, 944/1839, 944/2171, 945/875, 946/1869, 946/1870, 948/1397, 95/1271, 95/1272, 950/1896

Section D :

1/4191, 10/3011, 1472/5322, 1548/649, 1548/650, 1548/651, 1548/652, 1548/653, 1548/654, 1548/655, 1549, 1550/2223, 1551/2609, 1551/2610, 1551/2611, 1552/1804, 1553/2844, 1553/2845, 1553/3915, 1553/3916, 1554/1805, 1555, 1555/2, 1556, 1557, 1564/3370, 1564/3881, 1564/3882, 1565/4139, 1565/4140, 1565/4141, 1565/4142, 1566, 1567, 1568/1803, 1572/1482, 1572/1483, 1572/4671, 1573/5173, 1574/5254, 1575/5175, 1576/5177, 1578/3807, 1578/4021, 1578/4022, 1578/5178, 1579/3581, 1579/3582, 1579/3583, 1580/1013, 1580/3293,

1582/1485, 1582/4019, 1582/4252, 1582/4253, 1583/570, 1584, 1585/2757, 1585/3931, 1585/3932, 1586/3933, 1586/3934, 1587/583, 1588/586, 1589/1017, 1589/3294, 1590/3359, 1590/3360, 1590/4187, 1607/3937, 1607/3938, 1608/3897, 1609/3301, 1611/3302, 1611/4050, 1611/4051, 1612/2950, 1612/2951, 1612/3144, 1612/3304, 1612/3305, 1613/1498, 1614/3306, 1616/1501, 1616/2403, 1616/3307, 1616/3884, 1616/3885, 1617/3308, 1618/3317, 1618/3318, 1619/3585, 1621/3309, 1622/1118, 1622/3310, 1623/2490, 1623/2491, 1623/3311, 1623/3312, 1624/3313, 1625/3314, 1626/1019, 1626/1020, 1626/1021, 1626/3198, 1626/3315, 1627/3765, 1627/3766, 1627/3812, 1627/3813, 1628/2788, 1629/2884, 1630/3921, 1630/3922, 1631/3596, 1631/3597, 1631/4429, 1631/4430, 1632/2615, 1632/2616, 1632/3744, 1632/3745, 1633/4475, 1633/4476, 1634/2407, 1634/3489, 1635/2886, 1635/3323, 1635/656, 1636/799, 1637, 1638, 1639/2619, 1639/2620, 1639/2621, 1639/2846, 1640, 1641, 1642/1505, 1642/1506, 1643/4118, 1643/4119, 1645/1120, 1645/1121, 1645/1122, 1645/3427, 1645/3428, 1645/3429, 1646, 1647/2494, 1647/3886, 1647/3887, 1648/4427, 1648/4428, 1666/2, 1669/603, 1670/2413, 1670/2414, 1670/2955, 1670/2956, 1671, 1672/1510, 1672/1511, 1673/88, 1673/89, 1674, 1675/3963, 1675/3964, 1676/3965, 1677/2499, 1677/2500, 1677/2501, 1680/1515, 1680/1516, 1680/1517, 1681/1518, 1681/92, 1682/604, 1683/605, 1684/1522, 1684/1523, 1684/1931, 1686/2288, 1686/4073, 1687/1526, 1687/1527, 1688/1528, 1689/2560, 1690/2561, 1690/2562, 1690/2563, 1690/2564, 1691/2566, 1691/3767, 1691/3768, 1693/4188, 1695/4189, 1697/4190, 1698/3652, 1698/3653, 1700/2571, 1700/2572, 1700/2626, 1700/2627, 1701/1812, 1701/1813, 1702/3397, 1702/3398, 1703, 1705/3601, 1706/3602, 1706/3604, 1706/3605, 1706/3606, 1706/3607, 1706/3608, 1706/3888, 1706/3889, 1707/4112, 1707/4113, 1709/4145, 1709/4146, 1711, 1712/2574, 1713/1815, 1713/2576, 1715/2289, 1715/2290, 1715/2577, 1754, 1755/3966, 1755/3967, 1759/3491, 1760/3830, 1764/3430, 1764/3431, 1765/3432, 1781, 1782/2415, 1782/2416, 1784, 1793/3832, 1794, 1812/2419, 1812/2960, 1812/2961, 1812/3690, 1813/1577, 1815, 1816/1831, 1816/1832, 1816/1833, 1816/1834, 1816/611, 1817/3662, 1817/3663, 1817/3669, 1818/1835, 1819/3482, 1820/4582, 1822/1603, 1823/2653, 1825, 1826, 1827, 1828, 1829, 1830, 1831, 1832/1838, 1833/1601, 1834/1839, 1834/1840, 1834/2, 1837, 1838/1602, 1839, 1840, 1841, 1844/2802, 1845/2744, 1846/1589, 1848, 1849, 1850, 1851, 1852, 1853, 1854, 1855, 1856/3970, 1856/3971, 1856/3972, 1856/3973, 1856/3974, 1856/3975, 1858/2745, 1858/2746, 1859/2421, 1859/2967, 1859/2968, 1859/3609, 1860/3610, 1861, 1861/2, 1861/3, 1862, 1863, 1864, 1865/3467, 1866/2176, 1868/4052, 1868/4053, 1869/4369, 1869/4370, 1874/2, 1874/2517, 1874/2518, 1875/2519, 1875/2520, 1875/2521, 1876/3611, 1876/3612, 1876/3613, 1876/3614, 1877/3563, 1878, 1879/3564, 1882, 1883/2697, 1884/2177, 1884/2178, 1884/2180, 1884/2698, 1886/2701, 1887/2702, 1888, 1889, 1890/1158, 1890/1841, 1890/3, 1891/1127, 1891/1130, 1891/3396, 1893/1591, 1893/3434, 1893/3941, 1893/3942, 1894/3943, 1894/3944, 1894/3945, 1894/3946, 1895/3947, 1895/3948, 1895/3949, 1895/3950, 1895/3951, 1895/3952, 1895/4222, 1895/4223, 1896/3201, 1896/3204, 1896/3205, 1896/3953, 1896/3954, 1896/3955, 1896/3956, 1896/3957, 1896/3958, 1896/3959, 1897, 1898/2062, 1898/2429, 1898/2430, 1899/1035, 1900/1036, 1900/1595, 1901/1596, 1902/1597, 1902/2, 1902/3, 1903, 1903/2, 1903/3, 1903/4, 1904, 1904/2, 1905/2310, 1906/1598, 1906/1600, 1907, 1908, 1909, 1910, 1911, 1912, 1913, 1914, 1915/2233, 1915/2235, 1915/3223, 1915/3224, 1916/1843, 1916/1844, 1916/1845, 1918/1847, 1918/2236, 1919/2311, 1920/2312, 1921, 1922/1604, 1922/2524, 1922/2525, 1923, 1924/3437, 1924/3438, 1925/3440, 1926/3439, 1928/1608, 1929/2969, 1929/2970, 1931/2431, 1931/3468, 1936/1612, 1947/3565, 1947/3566, 1948/2529, 1948/3567, 1948/3672, 1948/3673, 1949/2530, 457/5089, 460/4274, 463/4546, 466/4676, 466/4677, 466/4678, 469/4130, 470/4655, 470/4656, 471/4657, 471/4658, 472/4276, 472/4277, 472/4278, 473/3487, 475/4279, 475/4280, 475/4376, 476/1222, 480, 481, 482, 483/1226, 483/1227, 484, 485/1658, 485/1659, 486/1224, 486/1225, 487, 488, 489, 490/1660, 490/1661, 491/4281, 493/4283, 493/4547, 493/4548, 494/4284, 495/2914, 496/993, 497/3378, 498/3379, 499/1664, 499/1665, 506/3799, 510/2451, 511/2452, 511/4287, 511/4288,

511/4289, 511/4290, 512, 526/1869, 527, 528, 530/3019, 530/3020, 531/1240, 531/1979, 533/2915, 533/2916, 533/2917, 534/3411, 538/1985, 538/3682, 538/3683, 539/2749, 540/1988, 541/1989, 542/1990, 543/3471, 549/1991, 550/3617, 550/3618, 551/3619, 552, 555, 9/4379, 9/4944

c) Commune du Lac de la Haute-Sûre :

Section A :

103/4483, 103/4485, 106/4484, 108/4058, 111/4059, 1126/4402, 1130/3852, 1130/3970, 1130/3971, 1137/4410, 1137/4411, 1137/4510, 1137/4511, 1167/4190, 1167/4191, 1167/4192, 1167/4321, 1167/4322, 1167/4334, 1167/4335, 1167/4336, 1167/4337, 1167/4338, 1167/4339, 1180/4651, 1227/3435, 1227/3436, 1227/482, 1227/483, 1227/484, 1227/485, 1227/486, 1227/487, 1228/3322, 1228/3323, 1228/3620, 1228/3621, 1228/3622, 1228/3959, 1228/4652, 1228/494, 1229/1638, 1229/3407, 1238/4201, 1241/4202, 1243/4451, 1303, 1339, 1339/2, 1339/3, 1340, 1341/3911, 1341/4204, 1341/4205, 1341/4206, 1341/4207, 1341/4208, 1341/541, 1341/544, 1341/545, 1341/546, 1344/4209, 1345/4210, 1382/3961, 1386, 1387, 1387/2, 1388, 1389/2890, 1391, 1392, 1393, 1394, 1394/2069, 1395/1108, 1395/1109, 1395/2385, 1395/2558, 1396/126, 1396/127, 1396/128, 1396/129, 1396/130, 1396/131, 1396/132, 1396/133, 1396/137, 1396/138, 1396/139, 1396/1704, 1396/1705, 1396/2248, 1396/2249, 1396/2250, 1396/2251, 1396/530, 1397/2386, 1397/2387, 1397/2388, 1397/2389, 1397/2390, 1397/2391, 1397/2473, 1397/2476, 1397/3493, 1397/3494, 1397/3495, 1397/3496, 1397/3497, 1397/531, 1397/627, 1397/631, 1397/632, 1398, 1398/3724, 1399/1659, 1399/643, 1400/1111, 1400/1474, 1402/1112, 1402/1113, 1403/1852, 1404/1115, 1404/1853, 1404/3, 1405/1643, 1407, 1408, 1409, 1411/1959, 1412/3330, 1413, 1414/1124, 1414/1125, 1414/1126, 1415, 1415/1546, 1415/1547, 1416, 1417, 1418/2392, 1418/2393, 1418/2394, 1418/2395, 1418/2396, 1418/2397, 1418/2398, 1418/2399, 1418/2400, 1418/3918, 1418/3919, 1418/645, 1418/646, 1418/653, 1418/655, 1418/656, 1418/657, 1418/658, 1419/3725, 1419/4659, 1419/659, 1419/660, 1419/665, 1419/666, 1420/4660, 1420/675, 1420/676, 1420/677, 1420/678, 1421/4034, 1421/4035, 1422/1676, 1422/1677, 1422/1678, 1422/3726, 1423/1402, 1423/3814, 1423/3815, 1423/3816, 1423/3817, 1423/3818, 1423/696, 1424, 1425, 1426, 1427, 1428, 1430, 1430/1, 1430/1549, 1430/1644, 1431, 1431/1135, 1431/1136, 1431/1552, 1432/2275, 1433, 1433/2589, 1434, 1434/2, 1435, 1435/479, 1438/1844, 1439, 1439/2, 1439/3003, 1440, 1440/2388, 1441, 1442, 1443, 1443, 1444, 1444, 1445, 1445/1140, 1445/1553, 1446, 1446/1555, 1446/1556, 1449/1558, 1449/1983, 1449/1984, 1449/35, 1449/36, 1449/3731, 1450/2389, 1450/2443, 1450/2444, 1454/42, 1456/1732, 1456/1733, 1457/4215, 1458/4216, 1459/4217, 1461/4218, 1461/4219, 1461/4220, 1462/4221, 1463/4222, 1464/2560, 1464/2561, 1464/2562, 1464/2563, 1464/4661, 1464/733, 1464/734, 1464/735, 1464/736, 1464/737, 1465/742, 1465/743, 1466/744, 1466/745, 1466/746, 1466/747, 1466/748, 1466/749, 1467/2774, 1469/1726, 1469/1727, 1470/2401, 1472/2402, 1473, 1474/255, 1474/3489, 1474/3490, 1475/1728, 1475/1729, 1475/1730, 1475/1731, 1475/4662, 1475/750, 1475/753, 1475/754, 1476/3166, 1476/3920, 1477/4473, 1479/2896, 1480/151, 1480/155, 1480/161, 1480/162, 1480/1722, 1480/1723, 1480/2344, 1480/2345, 1480/2346, 1480/2527, 1480/2528, 1480/3629, 1480/3630, 1480/3845, 1480/3846, 1481/2798, 1481/2799, 1481/2800, 1481/2801, 1482/1736, 1482/2739, 1482/3742, 1482/4223, 1482/758, 1482/759, 1482/762, 1482/763, 1482/766, 1482/767, 1482/770, 1482/779, 1482/782, 1482/783, 1482/798, 1485/1747, 1485/3088, 1485/4478, 1485/835, 1486/3963, 1490/1749, 1494/3555, 1494/3556, 1495/4665, 1495/894, 1496/3736, 1498, 1508/3737, 1515/2564, 1515/3, 1515/4, 1520/3738, 1521/2483, 1521/2484, 1521/2485, 1521/2488, 1521/2489, 1521/3739, 1521/3740, 1521/899, 1521/900, 1523/2257, 1523/2259, 1523/2260, 1524, 1525/1771, 1525/1772, 1525/2573, 1525/2574, 1525/917, 1526/3668, 1526/3669, 1526/3670, 1526/3671, 1527/920, 1527/921, 1528/2905, 1528/2906, 1529/2907, 1529/2908, 1529/2909, 1529/2910, 1529/2911, 1529/2912,

1529/2914, 1529/2916, 1529/3789, 1529/3790, 1529/4666, 1530/256, 1530/257, 1531, 1531/2187, 1532, 1533/2538, 1534, 1537/3388, 1537/3389, 1538, 1539, 1540, 1542/3243, 1542/4530, 1542/4531, 1543/2350, 1543/3382, 1543/3383, 1548, 1549/169, 1549/170, 1549/171, 1549/172, 1549/173, 1549/174, 1549/175, 1550/2351, 1550/2352, 1550/4667, 1551, 1552, 1555, 1556, 1557, 1558, 1559, 1560, 1561, 1562, 1565, 1568, 1569, 1570/2407, 1570/2408, 1570/2409, 1572, 1577, 1578, 1579/3379, 1579/3380, 1579/4668, 1580/3261, 1580/4669, 1581/3262, 1582/2353, 1582/2354, 1582/2355, 1582/3924, 1583/177, 1583/181, 1583/182, 1583/183, 1583/187, 1583/188, 1583/2265, 1583/2266, 1583/4670, 1584/926, 1585/1773, 1585/1774, 1585/1777, 1585/1778, 1585/1779, 1585/1780, 1585/2117, 1585/2118, 1585/2119, 1585/2122, 1585/2123, 1585/3195, 1585/927, 1585/928, 1585/929, 1585/930, 1585/931, 1585/932, 1585/933, 1585/934, 1585/935, 1585/938, 1594/4226, 1617/4604, 1617/4605, 1635/2742, 1635/944, 1635/945, 1635/948, 1635/949, 1636/1792, 1636/950, 1636/951, 1636/952, 1636/956, 1636/957, 1637/3364, 1638/960, 1638/961, 1640/962, 1640/963, 1641/2917, 1641/3167, 1644/1793, 1654/3603, 1655, 1656, 1657, 1658, 1659, 1660/1813, 1661/1814, 1662/1815, 1662/1816, 1663/1817, 1664/1818, 1665/1819, 1665/2, 1667/3748, 1670, 1671, 1672, 1673, 1674, 1675, 1676, 1680/3238, 1681/1825, 1682/1826, 1683/1827, 1684, 1685, 1687, 1689, 1693/1829, 1695, 1696/2851, 1698, 1699, 1699/2, 1699/3, 1700/3749, 1703, 1704, 1705, 1706/3196, 1711/212, 1712, 1713, 1714, 1715, 1715/2, 1716/3604, 1719, 1720, 1721, 1722, 1725/3750, 1727, 1729/2268, 1729/2269, 1732, 1733/2920, 1735, 1740/2678, 1742/3751, 1743, 1744, 1745/3203, 1746/1830, 1747, 1750/56, 1753/3752, 1754, 1755/3605, 1757/3753, 1760, 1763/3606, 1764, 1765, 1766/3552, 1770/2752, 1772, 1775/4033, 1777/3173, 1779, 1781/2777, 1785/2301, 1786, 1788/3553, 1789, 1790/3607, 1795/3754, 1796/3384, 1796/4238, 1798/2921, 180/4060, 1801, 1802, 1803, 1804, 1805/1020, 1805/1021, 1810/4314, 1815/4240, 1817/4241, 1818, 1821/1044, 1821/1046, 1821/1047, 1821/1048, 1821/1049, 1821/1050, 1821/1051, 1821/1052, 1821/1053, 1821/1059, 1821/1060, 1821/1395, 1821/1841, 1821/1844, 1821/2191, 1821/2421, 1821/2422, 1821/2423, 1821/3672, 1821/3673, 1821/4656, 1822/2576, 1823/3819, 1823/3820, 1823/3822, 1823/3823, 1823/3824, 1823/3825, 1824/2923, 1824/2924, 1825, 1826, 1828, 1829, 1831/1090, 1831/3757, 1831/3821, 1832/1091, 1832/1847, 1832/4326, 1833/1093, 1833/1848, 1833/1849, 1834/1835, 1834/1836, 1835, 1836, 1837, 1838, 1840/2590, 1845/2681, 1850/3758, 1854/1095, 1854/1096, 1854/1097, 1854/3120, 1854/3121, 1855/3, 1855/3926, 1855/4, 1855/5, 1855/6, 1856, 1857, 1858, 1859, 1860, 1861, 1862, 1863, 1864, 1866/2927, 1867, 1868, 1868/2, 1869/3927, 1871, 1871/2, 1872/3416, 1875/1, 1875/2, 1875/2425, 1875/267, 1875/268, 1875/3, 1875/3417, 1875/3608, 1876/3418, 1879/2125, 1879/3676, 1879/3677, 1879/3678, 1880, 1882, 1883, 1884, 1885/276, 1885/278, 1885/3759, 1886/279, 1886/280, 1887/3760, 1890/1854, 1890/1855, 1890/2195, 1890/2196, 1894, 1895, 1896, 1898/3761, 1899, 1899/2, 1900, 1901, 1902/3419, 1902/3420, 1904/3762, 1906, 1907, 1909, 1911, 1912/283, 1912/284, 1913/3390, 1913/3391, 1915, 1916, 1917/3198, 1917/3199, 1919, 1920/285, 1920/286, 1921, 1923, 1924, 1925, 1925/2, 1926, 1927, 1927/2, 1928, 1929, 1930/2198, 1931, 1933/3763, 1939, 1940, 1941, 1942/3201, 1943, 1944/3365, 1945, 1946, 1947/2928, 1947/2929, 1949/2, 1949/3679, 1949/3680, 1950/1859, 1950/1860, 1951, 1952, 1953, 1954, 1955, 1956, 1957, 1959/3764, 1960/3366, 1965/3681, 1965/3682, 1965/3683, 1967/1100, 1967/1103, 1967/1104, 1967/2127, 1967/2128, 1967/2682, 1967/2683, 1967/3334, 1967/3335, 1967/3336, 1967/3337, 1967/4657, 1968/1105, 1990/2591, 1992, 1993, 1995/2271, 1996/2272, 200/4061, 2000/3179, 2002, 2003, 2004, 2005, 2006, 2007, 2008, 2009, 2010/3367, 2013, 2014, 2015, 2016, 2018, 2019, 2021/2606, 2022, 2024/1121, 2024/2, 2024/2607, 2024/3, 2025/1127, 2025/1128, 2025/1129, 2025/1130, 2025/1131, 2025/1132, 2025/2426, 2025/2427, 2025/2745, 2025/2746, 2026/1139, 2026/1140, 2026/1141, 2026/1142, 2026/1143, 2026/1144, 2026/1145, 2026/1146, 2026/1147, 2026/1148, 2026/1149, 2026/1150, 2026/2428, 2026/2429, 2027/1151, 2027/1153, 2027/1155, 2027/2490, 2027/2491, 2027/3009, 2027/3421, 2027/3422, 2027/3447, 2027/3448, 2027/3765,

2027/3766, 2027/3767, 2028/1114, 2028/1873, 2028/1874, 2028/3065, 2028/3423, 2028/3449, 2028/3450, 2028/3964, 2028/4242, 2028/4243, 2028/4479, 2028/4480, 2030/3768, 2032/1179, 2032/1180, 2032/1181, 2032/1182, 2032/1183, 2032/1184, 2032/1185, 2032/1186, 2032/1861, 2032/3827, 2032/4026, 2032/4027, 2033/2985, 2034/2684, 2034/2685, 2034/3928, 2034/3929, 2034/4315, 2034/4316, 2035/2747, 2035/2748, 2036/1898, 2036/2788, 2037/1190, 2037/2831, 2037/4317, 2038/1899, 2039/1900, 2041/1902, 2042/2934, 2043/2935, 2044/2302, 2045/3769, 2056/1907, 2056/2986, 2056/4244, 2056/4245, 2056/4246, 2056/4247, 2056/4252, 2056/4253, 2057/2991, 2057/4254, 2057/4255, 2057/4256, 2057/4257, 2057/4258, 2057/4606, 2120/4274, 2124/4275, 2127/4276, 2127/4277, 2139/4278, 2141/4279, 2142/4280, 2155/4281, 2162/4282, 218/4551, 218/4552, 218/4553, 2180/4283, 2180/4318, 2185/4284, 2186/4285, 2187/4286, 2193/4287, 2196/4288, 2196/4289, 2197/4290, 2198, 2199, 2200, 2201, 2205/4291, 2210/4292, 2211/4293, 2211/4294, 2212/4295, 2221/4296, 2248/4298, 2289/4299, 2301/4300, 2319/4301, 2345/4303, 2351/4304, 2352/4305, 236/4063, 2360/4308, 2369/4310, 2372/4311, 2374/4312, 242/4421, 242/4422, 250/4418, 275/4066, 307/2413, 309/1183, 309/785, 309/787, 309/788, 310/1768, 312/1769, 313/793, 313/794, 314, 315, 316/1565, 316/1566, 317, 318, 319/1778, 319/1779, 323/1871, 323/1872, 324/1585, 325, 326, 327, 328, 329/1586, 329/4080, 334/4082, 335, 336/1781, 337/1782, 337/1783, 337/1784, 340/4087, 340/4088, 358/4092, 358/4093, 375/244, 398, 399, 400/1590, 402/343, 407/250, 432/56, 432/58, 433/2010, 433/2011, 433/2012, 433/2013, 468, 469/2039, 470/2040, 471/1532, 471/1875, 472/1534, 472/683, 473/2719, 474/1538, 498/2593, 498/505, 499/508, 499/816, 501/1821, 501/1979, 501/1980, 501/1981, 501/1982, 502/1822, 502/1823, 502/2581, 595/1936, 68/4614, 68/4616, 68/4617, 68/4619, 68/4620, 824/4156, 829/4157, 830/4158, 831/4159, 836/4160, 836/4161, 836/4162, 836/4163, 836/4164, 836/4165, 843/4166, 86/4373, 86/4549, 86/4550, 870/4167, 870/4168, 93/4052, 933/4169, 94/4053, 95/4534, 95/4535, 951/4170, 958/4171, 99/2996, 99/4370

Section B :

101/2141, 102, 105, 133/2142, 136/2143, 138/2144, 14/2019, 141/2145, 151, 152, 153/1009, 153/1010, 153/279, 153/280, 153/284, 155/928, 156/288, 157/868, 157/869, 158, 159/1260, 159/1261, 160/964, 161/2, 162/966, 162/967, 163/968, 163/969, 164/88, 164/970, 165/971, 167/1161, 167/1162, 168/290, 168/291, 168/456, 172/2156, 175/1069, 175/1282, 175/1283, 176/1165, 177, 177/2325, 177/2352, 178/209, 178/211, 179/507, 18/2020, 182/979, 183/1189, 183/1190, 183/2319, 183/681, 183/902, 183/903, 184/978, 184/995, 185/2322, 185/996, 186/429, 186/973, 186/975, 186/976, 186/997, 188, 188/1087, 189/1168, 190/981, 191/1090, 192/1169, 193/690, 194/691, 199/692, 20/2, 20/3, 202/1532, 203/13, 203/14, 203/16, 203/693, 204/1593, 206/1499, 206/1552, 206/1553, 208/1607, 208/1608, 208/1639, 208/1640, 208/1641, 209/520, 209/521, 209/522, 21, 212/2298, 212/2299, 212/2365, 212/2366, 212/648, 213/432, 213/696, 213/697, 214/2168, 214/2169, 214/2170, 214/568, 214/569, 215, 216/1262, 216/2171, 216/318, 216/879, 217/1595, 217/2172, 218/575, 218/576, 218/983, 22, 220/984, 221, 221/2173, 222/2174, 222/2175, 223/1263, 225/2176, 228/1482, 229/1594, 229/2177, 229/2178, 229/2179, 229/2180, 23, 234/2181, 235/2182, 237/2183, 24, 243/2184, 244/581, 244/582, 245/583, 246, 248/2185, 25, 253/1166, 254/2354, 254/2355, 254/2356, 254/2357, 254/2358, 254/2360, 254/2361, 254/2363, 255, 256, 259, 26, 260/584, 260/585, 261/1042, 261/1043, 261/2187, 262/587, 263/1044, 263/1045, 263/1191, 263/1192, 263/589, 263/590, 264/216, 264/527, 264/528, 265, 266/2188, 266/596, 266/597, 267, 268/1171, 269/932, 27, 270/933, 273, 274/1201, 274/1202, 274/1203, 276/909, 277/530, 278/1204, 278/1205, 279/598, 279/599, 279/600, 28, 29, 33/2397, 33/279, 33/280, 33/281, 34, 35/1035, 35/2285, 35/2286, 35/2287, 35/2288, 35/2289, 35/2290, 35/2398, 37/1007, 37/1008, 37/1009, 441/2206, 444/2207, 446/2208, 459/2211, 460/2213, 461/2214, 473/2215, 473/2216, 480/2217, 498/2251, 498/452, 498/455, 498/750, 498/751, 510/2073, 514/537, 515/1019, 515/1020, 515/1021, 515/1022,

516/752, 516/753, 517/2252, 530/2220, 537/2253, 54/2120, 558/2222, 558/2223, 57/2327, 57/2350, 632/2235, 632/2236, 640/2237, 645/2238, 73/2133, 73/2134, 73/2135, 73/2340, 75/2136, 75/2311, 75/2320, 75/2321, 78/2138, 81/2, 83/2139, 90/2140, 94/1297, 96/1061, 96/1080, 96/1130, 96/1258, 96/1259

Section C :

1, 10, 100/1686, 101, 1014/3916, 102, 1032/3132, 1032/3752, 1032/4041, 1032/4042, 1032/4043, 1033/3583, 1034/3136, 1034/3810, 1034/3811, 1034/3812, 1038/3266, 1038/3584, 1038/3753, 1038/3754, 1039/3135, 1044/3989, 1046/3986, 1046/3987, 1047/3988, 1048, 1048/2, 1048/2234, 1048/798, 1048/799, 1049/2691, 1049/2692, 105, 1050/3054, 1052/3056, 1052/3493, 1052/3494, 1053/2152, 1053/3316, 1053/3317, 1058/3137, 106/1606, 1061/3319, 1061/3392, 1061/3393, 1062/2847, 1063/2694, 1065/3213, 1066/2153, 1068/2154, 107, 1072/2155, 1074/3842, 1074/3843, 1074/3844, 1075/3840, 1075/3841, 1078/3320, 1079/2157, 1079/2158, 1079/3394, 108/428, 108/429, 1080/3321, 1082/1925, 1082/3322, 1082/3501, 1082/3502, 1082/3665, 1082/3666, 1083/3667, 1083/3668, 1084/1843, 1084/5, 1085, 1085/2, 1086/1366, 1086/1367, 1087/3673, 1087/3674, 1087/3992, 1087/3993, 1087/3994, 1090/4030, 1090/4031, 1092/3107, 1093/3108, 1096/3535, 1096/3536, 1096/3676, 1096/3995, 1096/3996, 1096/3997, 1096/3998, 11/1574, 110/1778, 1100/3396, 1100/3999, 1100/4000, 1100/4001, 1100/4002, 1103/3397, 1103/3575, 1109/3508, 111/1512, 111/1513, 1111/3813, 1111/3814, 1113/3090, 1114/3091, 1115/142, 1115/3731, 1116/3732, 1116/3733, 1117/3734, 1117/3735, 1117/3736, 1117/3737, 1120/3110, 1122/2863, 1122/2864, 1122/811, 1123, 1126/1556, 1126/1557, 1128, 1129/3328, 113/1514, 113/1515, 113/433, 113/434, 1130/3329, 1130/3330, 1132/2722, 1132/3150, 1136/2275, 1136/2276, 1137/2862, 1138/143, 1138/2277, 1138/2278, 1138/2279, 1138/3179, 1138/92, 1139/2800, 114, 1141/2801, 1145/3151, 1145/3227, 1145/3229, 1145/3272, 1145/3887, 1145/3888, 1145/3889, 1146/2945, 1146/3140, 1146/3141, 1146/3495, 1146/3496, 1146/3832, 1146/3833, 1146/3834, 1146/4003, 1146/4004, 1146/4005, 1146/4006, 1146/4007, 1146/4008, 1146/4009, 1146/4010, 1148/3153, 115/1082, 115/435, 1154/3787, 1154/3788, 1154/3845, 1156/3112, 1156/3155, 1156/3846, 1157/3062, 1158/1619, 1158/2, 1158/3803, 1158/3804, 1158/3847, 1159/4068, 1159/4069, 116/1607, 116/1608, 116/1609, 116/1610, 116/438, 1160/2695, 1160/3848, 1161/3849, 1161/3850, 1161/3893, 1161/3894, 1161/4070, 1162/2993, 1164/3744, 1164/3745, 1166/1984, 1166/2606, 1166/2607, 1169/2499, 1169/2500, 117, 1170/2849, 1170/2850, 1171, 1172/3278, 1175/3279, 1176/1991, 1177/1992, 1178/2, 118/1516, 118/1517, 118/1518, 1181/3421, 1181/3422, 1181/3425, 1181/3426, 1181/3489, 1181/3851, 1181/3930, 1181/3931, 1186/3585, 1186/3852, 1187/3793, 1187/3853, 1187/3854, 1187/4019, 1189/3427, 1192/3096, 1192/4052, 1192/4053, 1194/3724, 1194/4020, 1196/3726, 1199/3824, 1199/3891, 1199/3977, 12/1575, 120/1519, 1200/3825, 1200/3826, 1200/3828, 1200/3829, 1200/3830, 1200/3831, 1201/3538, 121/1520, 1214/3099, 1214/3509, 1214/3856, 1216/3114, 1217/3978, 1219/3858, 1219/3860, 1219/4038, 122/1521, 1226/3399, 1226/3862, 1227/2656, 1227/3283, 1229/1563, 1229/3863, 1229/3864, 123/1522, 1230, 1231/2161, 1231/2162, 1233/2714, 1234/1320, 1234/1321, 1237/3816, 1237/3818, 1237/3820, 1238/3339, 1240/4023, 1240/4024, 1240/4025, 1240/4026, 1241/4016, 1243/3954, 1243/4017, 1247/2642, 1247/2643, 1247/2963, 1247/2964, 1247/3195, 1247/3196, 1247/3679, 1248/2851, 1249/3198, 1254/3547, 1254/3548, 1254/3979, 1255/3342, 1260/4040, 1267/2537, 1269/2044, 1274/1697, 1274/1698, 1274/1699, 1274/3180, 1275/169, 1280/2735, 1280/2736, 1281/2501, 1282/2808, 1282/3241, 1282/3416, 1282/3576, 1282/3577, 1282/3598, 1282/3866, 1282/3867, 1282/3869, 1282/3980, 1282/3981, 1282/3982, 1282/3983, 1282/3984, 1283/2806, 1283/2807, 1285/2013, 1285/2809, 1285/2998, 1285/3000, 1285/3205, 1285/3206, 1285/3757, 1285/3758, 1285/3760, 1285/3789, 1285/3790, 1285/3876, 1285/3877, 1285/3878, 1285/3879, 1285/3880, 1285/3881, 1285/3883, 1285/3884, 1285/3886, 1285/3959, 1285/3985, 1286/2, 1286/2163, 1286/3, 1286/4, 1286/6, 1286/7, 1287/3386, 1287/3387, 129/1576, 129/1577,

129/453, 129/991, 129/992, 1292/871, 1293/2696, 1293/3017, 1293/3018, 1293/3020, 1293/3118, 1293/3119, 1295/2866, 1296/299, 1296/3181, 1296/3565, 1296/3566, 1297/3564, 1297/4061, 1298/2759, 1299/2431, 1299/2432, 1299/2433, 1299/2434, 1299/2760, 1299/2761, 1299/2762, 1299/3001, 1299/3002, 1299/3003, 1299/3004, 1299/3005, 1299/3021, 1299/3022, 1299/3023, 1299/3515, 1299/3516, 1299/3517, 1299/3518, 1299/4, 1299/4011, 1299/4012, 1299/849, 13, 130, 1300/1447, 1300/2, 1300/2763, 1300/2764, 1300/850, 1302/2828, 1303, 1304/3430, 1304/3431, 1305/2867, 1305/4055, 1305/4056, 1305/4057, 1308/2870, 1308/3, 1310/3145, 1311/4058, 1315/3579, 1315/3580, 1316, 1317, 1317/2, 1317/3, 1318, 1319, 1320/3349, 1320/3805, 1320/3956, 1321/3042, 1323/3522, 1334/3574, 1334/3581, 1334/3582, 1335, 1336, 1337, 1338/856, 1338/857, 1339, 1347/2164, 1349, 1350, 1351, 1353, 1354, 1354/2, 1355, 1363, 1364, 1365/1326, 14, 15/1001, 15/1363, 15/1364, 1528/2475, 1529/1404, 1529/1405, 1530/2476, 1531/1408, 1531/1409, 1531/1415, 1531/1416, 1531/1417, 1531/2608, 1531/2609, 1531/2610, 1531/2611, 1531/2813, 1531/3472, 1531/3570, 1531/3571, 1531/4064, 1531/916, 1531/917, 1532, 1533/2814, 1534/3473, 1535/3474, 1536/814, 1536/815, 1537/3475, 1539/3476, 1540/1383, 1540/2790, 1540/2924, 1540/2925, 1540/928, 1540/930, 1540/931, 1540/932, 1542/3352, 1591/2587, 1591/2588, 1592, 1593/2965, 1594, 1596/2966, 16, 160/347, 1603/3354, 1603/817, 1604/3355, 1606/940, 1607/941, 1608/1939, 1608/2360, 1608/2361, 1609/316, 161/464, 1612/2933, 1612/2934, 1612/2935, 1612/2936, 1612/2937, 1613/1943, 1613/3356, 1613/3729, 1613/3730, 162/465, 1625/3974, 1625/3975, 1626/3779, 1626/3918, 1628/3920, 1628/3922, 1628/3923, 1628/3924, 1630/3479, 1633/3926, 1633/3927, 1637/3928, 1637/3929, 164/1611, 1640/2, 1641/2242, 1641/2245, 1641/2246, 1641/2247, 1642/2248, 1642/2251, 1642/2252, 1642/2253, 1642/3681, 1642/3682, 1642/3683, 1642/3684, 1642/3685, 1642/3686, 1643, 1644, 1646, 1647, 165/885, 165/886, 1650/3687, 1650/3688, 1656/2063, 1657/2062, 1658/319, 1659/321, 1659/4065, 166, 1660/2706, 1660/2707, 1662, 1664, 1666/2615, 1668/2616, 1669, 167, 1670, 1671/2362, 1671/2363, 1672, 1672/2, 1673/1449, 1675, 1676/1625, 168, 1680, 1681/322, 1682/2296, 1682/2298, 1683/2075, 1688, 1688/2076, 169/466, 169/467, 1690, 1690/2, 1691, 1691/2, 1692/2612, 1694/2539, 1696/2297, 1698, 1699, 170, 1700/2505, 1700/2506, 1700/487, 1701/1523, 1701/1524, 1701/1525, 1701/1526, 1701/2507, 1701/2508, 1707, 1708, 1709/1450, 1710/2367, 1710/2368, 1710/2369, 1717/2364, 1717/2365, 1717/2366, 1718, 1719, 1720, 1721, 1722, 1723, 1723/2, 1723/389, 1723/390, 1724, 1725/2438, 1726, 1726/1742, 1726/2, 1726/3, 1726/4, 1726/46, 1726/47, 1726/49, 1726/50, 1726/51, 1726/6, 1726/7, 1726/9, 1727/2677, 1727/944, 1727/945, 1727/946, 1727/947, 1728/1340, 1728/2676, 1728/2939, 1728/2940, 1728/2941, 1729/1423, 1729/1424, 1729/3366, 1729/3367, 1729/955, 1729/958, 1729/959, 1729/960, 1729/961, 1729/962, 1729/972, 173/1578, 173/1579, 173/1580, 173/1581, 173/1582, 1730/2388, 1730/2389, 1730/2767, 1730/2768, 1730/2769, 1730/2770, 1730/3125, 1730/3523, 1730/3524, 1730/3525, 1732/2, 1732/3, 1732/325, 1733, 1734, 1736, 1740/1630, 1741, 1746/2024, 1747/2708, 1751, 1752, 1753, 1754/1341, 176/1781, 1761/3208, 1761/3209, 1761/4066, 1762/1743, 1762/2025, 1763/1744, 1763/2026, 1764/2, 1764/2709, 1767, 1768, 1769/2047, 177/349, 177/475, 1770/2048, 1774/2177, 1777/2180, 1777/2854, 1778/2569, 1779/2570, 1780/2184, 1780/2855, 1781/2185, 1783, 1784/2186, 1785, 1787/1455, 1788, 1789/2187, 1790, 1791, 1794/1849, 1795, 1797/1631, 18/1416, 180/230, 1802, 1803/1966, 1806, 181/972, 1820, 1822/38, 1825, 1826, 1831/2968, 1831/2970, 1831/2971, 1831/3742, 1831/3743, 1832/2, 1835/3184, 1835/3185, 1837, 1839, 1840/1054, 1840/1055, 1840/1056, 1840/2504, 1841/1058, 1841/1059, 1841/1060, 1841/1061, 1841/3599, 1843/1062, 1843/1063, 1843/1064, 1845, 1846/1103, 1846/1104, 1847, 1848/1106, 1855/2189, 1855/2509, 1855/2613, 1855/2614, 1855/2710, 1855/2711, 1855/973, 1857/2416, 1857/2857, 1857/981, 1857/982, 1867, 1868/2394, 1868/2395, 1874/2518, 1875/2858, 1876, 1877, 1878/2192, 1879/2193, 188/1378, 188/977, 1880, 1882/2370, 1882/2371, 1888/2373, 1888/2374, 1888/3187, 1889/1108, 1889/1109, 1889/1111, 1889/1112, 1889/1113, 1889/2194, 1889/2407, 1889/2408, 189, 1890,

1891/1117, 1893/1119, 1893/2195, 1893/2196, 1894, 1895, 1896/2375, 1897/2376, 1897/2377, 1898/2378, 1899/1275, 19, 190/478, 190/479, 1902/41, 1903, 1904, 1905/2037, 1906/1125, 1906/1634, 1906/1635, 1908, 1909, 191/480, 1910, 1911, 1912/1126, 1912/2197, 1912/2198, 1912/2299, 1912/2302, 1912/2303, 1912/2379, 1912/2380, 1912/2381, 1912/3689, 1912/3690, 1912/3691, 1912/3692, 1913/1136, 1913/1137, 1913/1138, 1913/1139, 1913/1140, 1913/1141, 1914/2382, 1914/2383, 1914/2384, 1914/4067, 1915/1145, 1915/2386, 1917/2832, 1921, 1922/2972, 1926/2572, 193/481, 1941/3026, 1943/3245, 1945, 1947, 1949, 1950, 1951/2200, 1952, 1954/2050, 1955, 1959/3246, 196/237, 1961, 1968/2324, 1969/2325, 197, 1976/3068, 1976/3079, 198, 1980/3074, 1982/3072, 1982/3080, 1982/3081, 199, 199/2, 1992/2310, 1992/3073, 1992/3075, 1999/2203, 1999/2204, 1999/2327, 2, 20/1140, 20/1141, 2000/1154, 2000/1714, 2000/1715, 2001/2304, 2001/2305, 2001/3807, 2001/3808, 2001/3809, 2002, 2003/2730, 2004/1000, 2004/1390, 2004/1391, 2004/1640, 2004/1641, 2004/1674, 2004/1675, 2004/1676, 2005, 2006, 2007, 2008, 2009, 2010, 2011, 2012/1276, 2012/1277, 2013, 2016, 2017/2051, 2017/2519, 2017/2520, 2018/1164, 2018/1165, 2019/2702, 2019/2703, 2020, 2021, 2023, 2024/2861, 2026, 2027/1166, 2027/1167, 2027/1168, 2028, 2030/1169, 2031, 2032, 2033, 2034, 2035/1642, 2035/1643, 2035/1644, 2037/43, 2039, 2040, 2042, 2043/1008, 2043/1278, 2043/1279, 2043/2207, 2043/2208, 2043/2209, 2043/2210, 2043/2617, 2043/2618, 2043/2619, 2043/2620, 2044/1020, 2044/1021, 2044/1024, 2044/1025, 2044/1347, 2044/2439, 2048, 2050, 2051, 2052/1036, 2052/1037, 2052/2440, 2053, 2054/2712, 2054/2713, 2055, 2056/1038, 2056/1039, 2057, 2058/1428, 2059/1466, 2059/1467, 2059/1468, 2060/2409, 2060/2410, 2060/2411, 2064, 2065, 2066/1044, 2066/1045, 2067/1046, 2067/1047, 2067/1048, 2067/148, 2067/149, 2067/1535, 2067/1536, 2068/1049, 2069/2093, 2070, 2071, 2072, 2073/1065, 2073/1066, 2074/1070, 2074/1073, 2074/1074, 2074/1429, 2074/1587, 2075/1075, 2075/1076, 2075/1080, 2075/1430, 2075/1588, 2075/3693, 2075/3694, 2076, 2076/2621, 2076/2622, 2076/2623, 2076/2624, 2076/3, 2077/1280, 2077/1281, 2078/1086, 2078/1087, 2078/1088, 2078/1089, 2078/1090, 2078/1091, 2079/1092, 2079/1097, 2079/1098, 2079/1099, 2079/1100, 2079/1101, 2079/1282, 2079/2216, 2079/2217, 2079/2521, 2079/2522, 2079/2523, 2079/2773, 2079/2774, 21/1, 21/2, 21/3438, 216, 22/1417, 22/3439, 223/3908, 228/3910, 229/3912, 231/1748, 232, 234, 235, 235/3914, 236, 237, 239/1585, 239/1749, 239/489, 239/490, 240/1782, 240/492, 243/1587, 244/1790, 244/1791, 245/1152, 245/1153, 245/1403, 245/497, 246/1218, 248/498, 250/843, 250/844, 251/1219, 252/1077, 253/501, 254/502, 255/845, 26/3904, 26/3905, 26/882, 265/1284, 265/1285, 265/1286, 266, 267, 268/1886, 27, 270, 272/1885, 274, 275, 276/504, 277/1406, 278/1080, 278/1081, 279/1025, 279/1026, 279/1027, 279/1028, 279/1029, 279/505, 28, 281/1030, 281/1031, 281/1032, 283/1035, 283/1036, 283/1037, 286/1041, 289/1424, 29/1003, 29/1004, 29/1005, 29/1006, 293, 295, 296, 297/514, 298/515, 299, 3, 30, 300, 301, 302, 302/347, 303, 303/2033, 304/1425, 304/1426, 305/1427, 305/1428, 306, 306/1429, 306/1430, 307/1431, 307/1432, 308/2893, 308/2894, 308/516, 31/1371, 31/1372, 31/969, 31/971, 310, 310/2, 311/518, 312/1784, 313/1785, 313/1830, 314, 314/1433, 314/1434, 315/1397, 315/2424, 315/3159, 315/499, 315/500, 315/501, 315/507, 315/508, 315/509, 316/1437, 316/1438, 316/1439, 316/3, 316/3043, 316/510, 317/1436, 317/1440, 317/1853, 317/1854, 317/3044, 317/3045, 318, 32/1373, 33/1270, 33/1271, 334/175, 334/176, 335/2578, 34/1272, 344/2988, 347/1407, 348, 349, 350, 351/1289, 351/2990, 351/3482, 351/3483, 354/1101, 354/938, 354/941, 354/942, 355/1102, 356, 357, 358, 359, 36/1142, 36/1143, 36/1777, 36/75, 36/76, 360/957, 360/958, 362/543, 363, 364, 369/1298, 369/1555, 369/1556, 369/1557, 369/1558, 369/1559, 369/542, 37/1212, 37/1213, 37/406, 37/407, 37/408, 370/1044, 370/1750, 371, 372, 373/1539, 373/1751, 373/85, 374/1540, 375, 377, 378/544, 379/545, 38/1144, 38/1145, 38/1146, 38/1147, 38/1148, 38/1149, 38/217, 380, 381, 382, 382/3046, 383, 383/2682, 383/2683, 384/2716, 384/547, 385/546, 386, 387/1442, 387/393, 388/1345, 388/1448, 389/549, 39/21, 39/409, 39/410, 390/1346, 391/551, 392/552, 393, 394/553, 395/554, 395/555, 395/556, 397/1347, 398/1299, 399, 40, 400,

401/1300, 401/1301, 401/1541, 401/1542, 401/1848, 401/559, 401/560, 402/561, 403/562, 408/1590, 408/1591, 41/1273, 41/1274, 41/412, 41/413, 41/414, 411, 412, 413/565, 413/566, 413/567, 414/1823, 414/569, 415/1384, 416/1206, 416/1593, 417/1703, 417/1872, 42/1722, 421/1943, 422/1856, 422/1944, 427/1754, 427/1756, 427/1945, 432/1614, 432/1637, 432/1638, 432/1706, 432/1708, 432/1739, 432/1740, 435, 435/1795, 435/1796, 435/1837, 436/1187, 436/3, 437, 437/1938, 437/1963, 437/1964, 438/1225, 438/529, 439/327, 44, 44/1723, 440, 440/1904, 440/1905, 440/1907, 442/1903, 444/1450, 446/1876, 446/1958, 448/1829, 448/1830, 448/1939, 45, 451/1710, 452/1711, 454/1788, 455/1789, 456/1873, 456/1920, 456/1921, 457/1878, 458, 46, 460/1306, 460/1307, 460/1308, 462/1309, 462/1310, 462/1311, 465/1408, 468/1712, 469/1713, 47, 470/1773, 48, 49/1277, 49/1278, 490, 493, 493/1547, 494/1548, 494/603, 495/1549, 496/1312, 496/1313, 496/913, 496/914, 498/1714, 498/1715, 50/416, 501/1716, 502/1717, 502/846, 503/1385, 505/1131, 506/1718, 507, 507/2, 508/1132, 509/1889, 509/1890, 51/417, 511/13, 511/1719, 511/1720, 512/3717, 512/3718, 515/3252, 515/3253, 515/3254, 515/3255, 515/3256, 515/3257, 515/3258, 516/1593, 516/2396, 516/4059, 516/4060, 517/3401, 518/2480, 519/1456, 519/1457, 52, 520/1844, 520/2838, 521, 521/3484, 521/4036, 521/4071, 521/4072, 521/4073, 521/4074, 522/128, 522/63, 523, 524, 524/1866, 524/1870, 524/1908, 524/1909, 524/1910, 524/1911, 524/1912, 525, 525/2, 525/3, 526/1594, 526/1595, 526/3, 527/1867, 527/1868, 527/613, 528/182, 528/1861, 528/2, 528/3741, 528/614, 529, 529/615, 529/616, 53, 530/1495, 530/183, 530/617, 530/618, 531, 531/3, 531/4, 532/1806, 532/1858, 532/382, 532/578, 534/1879, 534/1880, 534/1933, 534/1934, 534/1935, 534/1940, 534/1941, 535/1881, 538/1820, 538/1922, 538/1923, 538/1924, 541/1860, 541/1925, 541/1926, 541/1927, 543/1882, 543/1883, 543/3, 544/1840, 548/1887, 548/1888, 55, 551/1863, 555/1930, 555/2118, 555/2119, 555/2120, 555/2900, 556/335, 556/336, 557, 557/1552, 557/1553, 558, 559/1928, 559/1946, 559/1947, 559/2603, 56, 561, 562/2336, 562/2337, 564/1857, 565, 565/1835, 565/55, 566, 566/1845, 568/186, 568/3082, 57, 570/3083, 570/3499, 570/3500, 571/160, 571/639, 571/640, 572, 573, 574, 575/1048, 575/1049, 576, 577/1567, 578, 578/1568, 579, 58, 580, 580/2530, 581/1618, 581/1619, 582/1461, 582/3695, 582/3696, 582/3697, 582/3698, 583/3219, 583/3220, 584/1111, 584/1620, 584/646, 584/647, 585/1759, 585/3189, 585/3540, 585/3541, 587, 587/3699, 587/3700, 588/1050, 588/1051, 588/3701, 588/3702, 588/3703, 588/3704, 588/3705, 588/3706, 588/4021, 588/4022, 588/4032, 588/4033, 588/4034, 589/2591, 589/3259, 589/3260, 59, 590/1052, 590/3608, 590/3609, 591, 591/3610, 591/3611, 592/1054, 592/1056, 592/1057, 592/1230, 592/1231, 592/3612, 592/3613, 593/1058, 593/1059, 593/3614, 593/3615, 594/1060, 594/1948, 594/1949, 594/3616, 594/3617, 595/1062, 595/3618, 595/3619, 595/3620, 595/3621, 596/1233, 596/1234, 596/3388, 596/3622, 596/3623, 596/3624, 596/3625, 597/1235, 597/1236, 597/658, 598/660, 599/188, 599/2, 599/2081, 599/2082, 599/3050, 6, 60, 600/959, 600/960, 601, 601/1207, 602, 603/2, 604, 605/1554, 607/1553, 609/1443, 61, 610/1444, 612, 613/666, 613/667, 614/1208, 615/1511, 615/1528, 615/1529, 615/669, 615/670, 617/672, 618, 618/673, 618/674, 62, 620/675, 620/676, 621/677, 621/678, 622/2901, 622/679, 623/1318, 623/1319, 624, 625/1158, 625/1159, 625/1160, 625/1355, 625/1356, 628/1180, 629, 63, 630, 632/681, 632/682, 633/358, 633/359, 634/683, 635/1664, 635/1665, 636/365, 637/685, 638/686, 639, 64, 640/1850, 640/1851, 644/1240, 644/1683, 644/1684, 644/1891, 644/1892, 644/917, 644/918, 645/1245, 65, 654, 655/1247, 656/697, 657/1248, 657/1249, 657/923, 658/1463, 658/1464, 658/1465, 659, 659/705, 659/706, 66, 660, 661/290, 662/1472, 662/1473, 663, 665, 666, 667, 669/3370, 67, 670/1104, 670/1194, 670/1195, 671/1103, 671/1573, 671/1574, 672, 678, 679, 68, 680, 680/622, 681, 681/2132, 683/1357, 683/1358, 684, 685, 685, 686, 686/623, 686/624, 687/855, 687/856, 688, 689, 69, 690, 691, 692/699, 693/700, 694, 695, 696, 697/701, 697/702, 697/703, 697/704, 698, 698/2, 699, 7/1360, 70, 700, 701, 702, 703/1598, 703/857, 703/858, 704, 705, 706, 707, 707/1133, 707/1134, 707/1135, 708, 708/3378, 708/3379, 709/1666, 709/1667, 709/1859, 709/1860, 709/625, 71, 710/1864, 710/1867, 710/291, 710/3162, 710/3163, 710/3626, 710/3627,

710/3628, 710/3629, 710/3630, 710/3631, 710/3632, 710/3633, 710/3634, 710/3635, 710/3636, 710/3637, 711/1451, 711/1452, 711/1453, 711/1454, 711/1455, 711/1456, 711/1457, 711/1458, 712, 712/1477, 712/1478, 713, 714, 714/1479, 714/1480, 714/1599, 715, 715/1600, 715/1868, 715/1869, 716, 717, 717/3164, 718, 718, 719/2579, 719/274, 719/275, 72, 720/1621, 720/1622, 720/2, 721/1119, 721/1120, 721/1121, 721/1498, 721/2, 721/2580, 721/2581, 722, 722/2, 723, 723/639, 724, 724/2, 724/2135, 724/2136, 724/2137, 724/2818, 724/3638, 724/3639, 725, 725/2, 726, 726/2, 726/3, 727, 728/1325, 728/1326, 729/1601, 73/1401, 73/1404, 730, 731, 733/1474, 734/1181, 734/1475, 734/1476, 734/15, 734/178, 734/714, 735/1477, 736/1478, 737/1479, 737/1893, 737/1894, 738/1481, 738/1482, 738/1895, 738/1896, 739/723, 739/724, 739/725, 74/839, 740, 740/2, 741, 742, 743/1484, 743/727, 743/728, 744/1485, 744/1486, 745/1623, 746/1491, 746/1492, 747, 748, 749, 75/1772, 750, 751/1633, 751/1634, 752, 753, 754, 755/1327, 755/1328, 756, 757, 758, 759, 759/196, 76/884, 760, 761/961, 761/962, 762/1459, 762/1460, 763, 764, 765/700, 765/701, 765/702, 765/703, 765/704, 765/705, 765/925, 765/926, 766/111, 766/112, 766/1493, 766/2139, 766/2843, 766/3175, 766/706, 766/708, 766/709, 766/712, 767/1494, 767/1495, 767/1496, 767/1497, 767/3991, 768/1498, 768/1499, 768/207, 768/3301, 768/3897, 768/3901, 769, 769/1500, 77, 770/1501, 771, 771/1502, 772/1503, 772/715, 773/1504, 773/210, 774, 774/1505, 775, 775, 776, 776/366, 776/367, 777, 777/1329, 777/1330, 778/1793, 779/1481, 779/1897, 779/1898, 780/1188, 780/2844, 780/2845, 781/1191, 781/1192, 781/2140, 781/2143, 781/2144, 781/2629, 781/2630, 782, 783/1310, 784/1008, 784/1009, 785/1189, 785/1193, 785/1194, 785/1311, 785/1624, 786, 786/1899, 786/1900, 787/1796, 788, 789, 79, 790, 791/1197, 791/1198, 792, 794/3302, 795/2446, 80/339, 801, 805/2071, 807/3303, 809/722, 809/723, 809/724, 809/725, 809/726, 81/1375, 81/989, 810, 811/2218, 811/2219, 812/2777, 812/72, 814/211, 814/4013, 814/4014, 814/4015, 815/721, 816/1797, 816/2670, 816/3549, 817/2778, 817/2779, 817/2780, 817/2781, 817/2782, 817/2785, 817/3033, 817/3034, 82/78, 82/79, 83/1376, 83/1377, 832, 833, 834/1170, 834/1171, 835/3550, 835/3551, 836, 837, 837/3039, 837/3040, 838, 838/1175, 838/1176, 839/950, 839/951, 84/1099, 840/1388, 840/1871, 840/3552, 841/749, 841/750, 842, 844/1109, 845/751, 845/752, 846, 847/10, 847/11, 847/1352, 847/214, 847/2145, 847/2146, 847/215, 847/2265, 847/2266, 847/2338, 847/2339, 847/2491, 847/2897, 847/3176, 847/729, 847/730, 85/1602, 85/1603, 85/1604, 85/1605, 855/162, 855/66, 856, 857, 857/3485, 857/3486, 857/3487, 857/3488, 858, 858/3390, 859, 859/1893, 86, 860, 861/3640, 861/3641, 862/1572, 862/1573, 862/760, 863/761, 863/762, 865/1110, 865/3391, 866/1331, 866/1571, 87/1127, 87/1128, 87/3, 870/765, 870/994, 871, 871/2401, 871/2898, 872, 873, 873/2402, 873/2403, 874, 875/1333, 875/1334, 875/69, 876/1625, 876/2899, 878/3642, 878/3643, 878/777, 879, 879/1897, 88/424, 88/425, 880, 882/1139, 882/2268, 882/2269, 882/2270, 882/772, 883/774, 884/1501, 884/1502, 884/72, 884/775, 884/776, 889/3644, 889/3645, 889/3646, 889/3647, 889/3648, 889/3649, 893/3650, 893/3651, 897/1901, 898/1902, 899/1460, 9/20, 9/395, 9/396, 90, 90/2, 900/1461, 901, 901/2, 902, 902/2, 903, 903/1462, 903/732, 904, 904/1312, 905, 906, 906/1903, 908/3223, 908/3224, 908/3652, 908/3653, 908/3654, 908/797, 909, 909/1906, 909/1910, 909/1911, 909/3192, 91, 910, 910/220, 910/221, 910/222, 910/223, 911, 911/1209, 911/1678, 911/2, 913, 913/1199, 913/1200, 914, 914, 915, 915, 916, 916, 918/1067, 918/1068, 92, 920/1415, 920/982, 921, 922/985, 923/986, 925/2631, 925/987, 926, 927, 927/2916, 928, 929, 93, 930/1626, 930/1627, 930/227, 930/228, 930/229, 931/995, 932, 933/996, 934/1400, 935, 936/1396, 937/1397, 939/1204, 939/1398, 939/1399, 94, 940, 941, 942/801, 943/749, 943/802, 944, 944/750, 945, 945/751, 946, 946/1628, 947/803, 948/752, 949, 949/753, 95, 950, 950/3655, 950/3656, 950/3657, 950/3658, 950/3659, 950/3660, 953/1629, 955/241, 955/805, 956/806, 957, 958, 958/2340, 958/2341, 959, 959, 96/841, 96/842, 960, 960, 961, 961/1447, 962/119, 962/120, 962/1752, 962/1753, 963, 963/754, 963/755, 964, 964/1201, 964/247, 964/248, 964/3178, 965, 965/249, 966/1069, 966/1070, 966/1071, 967/1072, 967/3383, 967/758, 968, 969, 97, 970/1284, 970/3051, 970/3419, 970/3661, 970/3662, 970/3663,

970/3664, 971/1186, 972/254, 972/796, 972/999, 973/1339, 973/1340, 973/1554, 974/1341, 975/76, 976/1762, 976/1917, 976/252, 976/258, 976/259, 976/260, 976/261, 976/262, 976/263, 977, 98, 980/2, 980/3376, 981, 981/2481, 981/2482, 981/2483, 982, 983/952, 984/123, 984/125, 984/126, 984/3377, 984/953, 984/954, 985/811, 985/812, 986/813, 986/814, 987, 987/1952, 988, 988/1953, 989/1775, 99/1599, 990/127, 991/1776, 991/2955, 992, 992/778, 992/779, 993, 993/1335, 993/1336, 994/1337, 994/1780, 994/2733, 994/2734, 994/451, 994/452, 994/818, 995/1380, 996/164, 996/3264

Section D :

102/1261, 102/1262, 106/1292, 110/1294, 111, 112, 112/2, 118/1328, 118/1329, 125/1320, 13/220, 133/1307, 134/1303, 134/1310, 137/1359, 138/1408, 138/1409, 138/1410, 138/1439, 14/1275, 14/1276, 140/1440, 144/89, 145, 146/1034, 146/1308, 146/248, 147/251, 15/737, 150/93, 151/94, 152/1309, 156/1038, 16/1364, 16/1365, 16/775, 16/776, 17/1065, 173/1246, 173/1299, 173/1335, 173/1344, 173/1437, 173/1438, 176/461, 18/2, 18/777, 18/778, 19/779, 19/780, 20/2, 20/781, 20/782, 21/1278, 21/1279, 21/783, 22/1366, 22/1367, 23, 24, 25, 29/1113, 31, 32, 33/1032, 33/1114, 33/73, 33/75, 33/76, 33/78, 34/1033, 34/13, 34/224, 35/1222, 36/1369, 37/1371, 37/740, 38/741, 43, 46/1183, 474/1277, 476, 476/1099, 476/544, 477/558, 478/362, 478/363, 478/956, 478/957, 480/796, 481/797, 481/798, 482/48, 482/49, 483/800, 483/981, 484/507, 485/508, 485/835, 486/836, 488/1160, 507/548, 511/817, 512/818, 513/819, 515/1315, 515/1316, 515/1391, 515/1392, 517/983, 518/1393, 518/1394, 518/826, 518/827, 519/828, 519/829, 520/1395, 520/1396, 520/1397, 520/1398, 521, 522/708, 522/709, 523, 524, 525, 526/710, 526/711, 528/573, 529, 530, 531/712, 538, 539, 590/412, 590/574, 591/1253, 591/1254, 593, 594/969, 594/970, 595/414, 596, 597/852, 599/850, 599/851, 600, 601, 602, 602/2, 603/608, 603/931, 604/610, 620/1013, 621, 622, 623/422, 623/423, 634, 635, 636, 637, 638, 644/430, 644/431, 7/1230, 9/559, 9/560, 95/1351

Section E :

1000/2657, 1000/2658, 1000/599, 1000/601, 1001/602, 1002, 1002/2, 1002/3, 1003/1096, 1003/1097, 1004/1305, 1004/1306, 1004/1307, 1004/1308, 1005/1309, 1005/1310, 1005/1311, 1006/104, 1006/105, 1007, 1008, 1009, 1010, 1011/2333, 1013, 1015/2, 1015/390, 1017, 1018/329, 1018/330, 1019, 1020/1884, 1020/1885, 1021/106, 1022/107, 1022/108, 1023, 1024, 1026/1103, 1027/1815, 1027/1816, 1029/109, 1029/110, 1030/1864, 1030/1865, 1031/1100, 1031/1101, 1032/2617, 1032/2618, 1032/2619, 1032/2620, 1033, 1034/1417, 1034/1418, 1034/1419, 1034/15, 1034/16, 1034/603, 1034/604, 1034/605, 1034/606, 1034/607, 1034/610, 1034/611, 1034/614, 1034/615, 1034/618, 1036/1715, 1036/233, 1038, 1038/114, 1038/2, 1040/2334, 1041/116, 1041/117, 1042/118, 1042/119, 1045, 1046, 1047/1104, 1047/1105, 1048/1106, 1049, 1050/3152, 1050/3153, 1051/121, 1052/1285, 1054/1963, 1055, 1055/2, 1057/1612, 1057/1613, 1057/2335, 1057/2336, 1058, 1059, 1060/1107, 1060/1108, 1061/2996, 1062/2997, 1062/626, 1063/631, 1064/1964, 1064/1965, 1065/2935, 1065/3032, 1066/1966, 1067/1115, 1067/1116, 1068/2838, 1068/2839, 1068/3009, 1068/3033, 1069/2452, 1070, 1071/1118, 1071/1120, 1071/2850, 1074/1121, 1074/2382, 1074/2851, 1074/2852, 1074/2853, 1075/2854, 1077/772, 1078/2222, 1078/2855, 1078/2856, 1078/780, 1079/1133, 1079/1135, 1079/2205, 1079/2447, 1079/2448, 1079/2840, 1079/2857, 1079/2858, 1079/3203, 1079/3204, 1080/1618, 1080/1619, 1080/1620, 1080/2864, 1080/2865, 1082/1622, 1083/2841, 1083/2842, 1084/2457, 1084/3055, 1085/2459, 1086, 1087/1314, 1087/1316, 1087/2087, 1087/2277, 1087/2278, 1088, 1089, 1090, 1091/2186, 1092/2189, 1092/2948, 1092/2949, 1093, 1094/1420, 1094/1421, 1094/1817, 1094/1818, 1094/1867, 1094/2461, 1094/2462, 1094/2463, 1094/2621, 1094/2622, 1094/335, 1095/2464, 1096/3205, 1096/3206, 1097/1968, 1097/1969, 1097/3207, 1097/3208, 1097/3209, 1097/3210, 1098/2281, 1098/3211, 1098/3212, 1099/3213, 1099/3214, 1100/1745, 1100/1869, 1100/3215, 1100/3216, 1101/2937, 1101/2938, 1102/1895,

1102/2541, 1102/2542, 1102/296, 1103/2473, 1103/793, 1103/794, 1104/2474, 1105/1137, 1105/1138, 1106/2475, 1107/2476, 1108/2477, 1108/2478, 1109/2479, 1110/2480, 1110/2481, 1110/2482, 1110/2623, 1110/2624, 1111/1319, 1111/2484, 1112/2843, 1114/2, 1114/3, 1115/1747, 1115/1748, 1115/644, 1115/645, 1116, 1117, 1118, 1120/1749, 1120/1750, 1123/1158, 1124, 1125/128, 1126, 1127, 1128, 1129, 1130, 1131, 1132, 1133, 1134/3056, 1134/3081, 1134/650, 1135/3082, 1140, 1141/2362, 1141/2363, 1142/3011, 1143/125, 1144/126, 1145/127, 1148/3058, 1150/1870, 1150/1871, 1151/1872, 1151/1873, 1154/3059, 1156, 1157/1369, 1157/1370, 1159, 1162/3387, 1173/1823, 1175/1824, 1177/1825, 1180, 1181, 1182, 1183, 1184, 1185, 1186, 1187, 1188, 1189, 1189/2, 1190, 1191, 1192, 1192/2, 1193, 1194, 1195, 1196/2596, 1197/1372, 1197/1373, 1197/1374, 1197/1701, 1197/1702, 1197/1703, 1197/1704, 1197/1705, 1197/1706, 1198, 1199/2926, 1199/2927, 1200, 1201, 1201/2494, 1201/2495, 1202/1143, 1203, 1204/1144, 1204/1145, 1204/1146, 1204/1147, 1204/1148, 1204/1807, 1204/346, 1204/349, 1204/350, 1204/353, 1204/354, 1204/355, 1204/356, 1205/1149, 1205/1150, 1205/1423, 1205/664, 1206/1516, 1206/1517, 1206/1518, 1206/1519, 1206/1520, 1206/2207, 1206/2519, 1207, 1208/2385, 1208/2386, 1211, 1212/1425, 1212/1426, 1212/1625, 1213/1630, 1213/2403, 1213/2404, 1213/2627, 1213/2628, 1213/2629, 1213/2630, 1214/1753, 1214/1754, 1215/136, 1215/137, 1215/138, 1215/139, 1215/140, 1215/141, 1215/142, 1216, 1216/1427, 1216/143, 1216/144, 1217, 1218, 1219/147, 1220, 1221/1162, 1221/1755, 1221/1756, 1222/1161, 1223, 1224, 1225, 1226/2089, 1226/2631, 1226/2632, 1227/2090, 1230/2091, 1231, 1232/2092, 1236/2094, 1236/2633, 1236/2634, 1237/1634, 1237/2095, 1237/2096, 1237/2097, 1240/2366, 1240/3388, 1240/673, 1241, 1242, 1244/1428, 1246, 1247, 1248, 1249, 1250, 1252, 1252/3389, 1253, 1254, 1255, 1256, 1257, 1258, 1259, 1260/1469, 1261/1470, 1264/2235, 1265/1154, 1265/3217, 1265/3218, 1266/3219, 1266/3220, 1267/3221, 1267/3222, 1267/3223, 1267/3224, 1268/3225, 1268/3226, 1269/1762, 1269/1763, 1269/2291, 1269/2292, 1269/2293, 1269/2635, 1269/2636, 1269/3227, 1269/3228, 1269/3229, 1269/3230, 1269/3231, 1269/3232, 1269/3390, 1270/2296, 1271/2297, 1272/3233, 1272/3234, 1273/3235, 1273/3236, 1274/2315, 1274/2316, 1274/3043, 1274/3237, 1274/3238, 1275/2301, 1275/2302, 1278/2317, 1278/2318, 1278/3044, 1279, 1280, 1281, 1282/3239, 1282/3240, 1283, 1283/2303, 1283/2304, 1283/2305, 1284/1523, 1288, 1288/3034, 1289/151, 1290, 1290/2308, 1309/688, 1309/689, 1328, 1329, 1330, 1338, 1339/1674, 1340/1675, 1340/1676, 1340/1677, 1340/1678, 1342/694, 1343/695, 1344/1327, 1344/2149, 1344/2426, 1344/2427, 1344/2801, 1344/2802, 1344/2803, 1344/2804, 1345/1328, 1345/2150, 1345/2428, 1345/2429, 1345/2805, 1345/2806, 1345/2807, 1345/2808, 1346, 1347, 1348/2659, 1349/2660, 1350/3045, 1350/3046, 1350/3047, 1351/2699, 1351/2700, 1351/2701, 1352/2104, 1352/2105, 1353/2882, 1354/2537, 1356, 1357, 1358/2108, 1360/2109, 1361/2102, 1361/2103, 1362/1529, 1366/1434, 1366/1435, 1394, 1395/1188, 1395/1189, 1396, 1397, 1398/1679, 1398/1680, 1399, 1400/1336, 1400/2430, 1400/2431, 1401, 1401/2, 1402/2637, 1402/2638, 1403, 1404/158, 1405/159, 1406, 1407, 1408/160, 1419, 1420/1190, 1421/1551, 1422/2543, 1422/2544, 1423/2576, 1424, 1425/1767, 1425/1768, 1425/1771, 1425/1874, 1425/1875, 1425/1973, 1425/1974, 1425/2111, 1425/2115, 1425/2680, 1425/3013, 1426/2681, 1426/2682, 1427/2116, 1428/2117, 1429/1802, 1429/1803, 1430/1193, 1430/2367, 1430/2683, 1430/2702, 1430/2703, 1430/3, 1430/798, 1430/801, 1430/802, 1430/803, 1430/804, 1430/805, 1431/304, 1432/2214, 1432/2554, 1432/2893, 1432/2894, 1432/2895, 1432/2896, 1434, 1435/2684, 1435/2685, 1436/2561, 1436/2686, 1437/2118, 1438/2687, 1438/2688, 1439/1556, 1439/2689, 1440/2690, 1442/1560, 1442/1561, 1443, 1444, 1445/1197, 1445/1198, 1446, 1447, 1448, 1449, 1450, 1451/1775, 1451/1776, 1452/1777, 1452/1778, 1453, 1453/2, 1454/1779, 1454/1780, 1456/3105, 1456/3106, 1457/1640, 1457/1641, 1458, 1459, 1461/1781, 1462/1876, 1463/1784, 1464/1785, 1464/1786, 1465/1787, 1466, 1467, 1469, 1470, 1471, 1472/2487, 1473/2691, 1473/2692, 1473/2693, 1474, 1475/2694, 1475/2695, 1476/2883, 1476/2884, 1476/2885, 1476/2886, 1477/2643, 1477/2698, 1478/2644, 1478/2645, 1478/403, 1479/1565,

1479/1566, 1479/1567, 1479/1568, 1480, 1481, 1482, 1483/3060, 1483/3061, 1483/3062, 1483/406, 1484/2568, 1485, 1486/2557, 1487, 1488/1209, 1488/1210, 1488/709, 1488/710, 1489, 1489/2, 1490, 1491, 1492/2119, 1492/2578, 1493, 1494, 1496, 1497, 1498/835, 1498/836, 1498/837, 1498/838, 1499, 1500/2897, 1501, 1502/712, 1502/713, 1504/2955, 1506/2501, 1506/810, 1509/811, 1510/2809, 1510/2810, 1512/2956, 1515/2870, 1515/2871, 1517/1445, 1518, 1519, 1521/2538, 1521/2539, 1524, 1526, 1527/1642, 1527/1643, 1530/839, 1530/840, 1530/841, 1530/842, 1530/843, 1535, 1536, 1537, 1538, 1539, 1539/2, 1541/1788, 1543/1789, 1544/2370, 1547/1644, 1547/1645, 1549/1646, 1550/716, 1550/717, 1550/718, 1551/719, 1553/1681, 1553/1682, 1554/1215, 1554/1216, 1555/1217, 1556, 1558/1219, 1558/2898, 1558/2899, 1560, 1561, 1562, 1563, 1564, 1565/720, 1566/844, 1566/845, 1569, 1570/3254, 1570/3255, 1570/3256, 1570/3257, 1571/2157, 1572/1890, 1572/1891, 1574/2579, 1575/359, 1575/360, 1576/2, 1576/361, 1576/408, 1576/409, 1577/1224, 1577/1225, 1578/1226, 1579/2580, 1580/3, 1580/3063, 1580/3064, 1581/2415, 1583, 215, 274/2710, 275/2711, 275/3298, 276/2712, 276/2713, 276/3299, 278/3300, 278/3301, 279/2250, 281/3303, 281/3304, 282/3305, 282/3306, 284/3161, 284/3307, 284/3308, 284/3309, 284/3310, 284/3311, 285/3312, 285/3313, 286/3315, 286/3316, 286/3317, 287, 287/3318, 287/3319, 288/3320, 288/3321, 288/3322, 289/2930, 292/3282, 292/3283, 292/3284, 293/1348, 294, 295/2715, 296/3381, 296/3382, 296/3383, 315/3117, 315/3118, 328/3121, 331/3373, 331/3374, 333/3173, 333/3174, 336/3122, 339/3099, 340/3287, 340/3288, 345/3289, 345/3290, 345/3291, 347/3285, 347/3286, 349, 351/1836, 352/2945, 352/2946, 353/2033, 354/2034, 356/2129, 357/2036, 360/3356, 361/1452, 361/3343, 362, 363/2947, 364/1249, 366/2130, 366/2572, 367/3133, 367/3186, 368/3135, 369/3134, 370/3353, 371/3354, 373/2661, 374/2662, 377/3344, 378/3345, 381/3177, 386/3244, 386/3246, 386/3253, 386/3346, 386/3347, 386/3348, 388/3247, 389/3365, 389/3391, 391/3276, 436/742, 436/743, 440, 441, 443, 444/2078, 446/1350, 446/2666, 446/2667, 447, 448, 450/1848, 450/2074, 452/2668, 452/2669, 453, 454/2862, 454/2863, 456/2860, 456/2861, 457, 458/1393, 459/1, 459/2, 461/2573, 461/2574, 461/2670, 461/2671, 461/2672, 462/2673, 463/2675, 465/521, 469/2674, 469/2676, 469/2677, 469/2678, 469/2679, 471/3136, 471/968, 472/2663, 472/2664, 472/2665, 473/2218, 473/2219, 474/2199, 474/3349, 474/3350, 474/973, 475, 475/2, 476/3366, 476/3379, 476/3380, 477/3126, 478/3127, 478/3128, 479, 480, 481/3012, 481/522, 481/523, 482/1596, 482/989, 485, 486/1597, 486/1598, 486/2504, 486/34, 487, 488, 489, 497/3037, 498/1709, 499/3294, 501/3295, 504, 505, 506, 507/990, 508/991, 509/3038, 511/1394, 512/992, 514, 515/2202, 516/528, 517, 518/3261, 518/3342, 519/2243, 521, 522/2244, 526/2041, 527/2042, 528/3053, 529/2043, 529/2045, 529/2931, 532/2245, 533/2932, 536/2049, 538/2050, 538/2051, 539/2052, 541/2597, 541/2598, 541/3392, 545, 546/3277, 547/3278, 547/3279, 548/3280, 548/3281, 548/3393, 550/3178, 555/2056, 562/3139, 562/3187, 562/3188, 565/3030, 566/3123, 566/3124, 570/3292, 570/3293, 571/3384, 574/3104, 575, 576, 577, 578/3182, 579/2505, 579/2506, 579/977, 580, 582/3111, 582/3324, 582/978, 582/980, 583/3089, 583/3140, 583/3164, 583/3325, 585/3141, 586/3148, 586/3326, 586/3327, 586/3329, 586/3330, 586/3331, 588/2253, 588/3335, 588/3336, 588/3337, 588/3338, 589/1000, 589/999, 590/2063, 590/2064, 590/3086, 594/2066, 595/1001, 595/2068, 596/2069, 597/2070, 598/3054, 599/2071, 600/2072, 601/1005, 601/1006, 601/1008, 601/1743, 601/1851, 601/1852, 601/3351, 601/3352, 607/3080, 608, 609, 610, 611/2575, 612, 613/1017, 613/3385, 615/1016, 616/3006, 617/2814, 618/2815, 619/2816, 620/2, 620/2817, 621/2818, 621/3386, 622/2819, 623/2820, 624/2821, 626/2823, 626/2824, 626/2825, 626/3007, 627/2826, 63/1573, 63/1574, 63/3068, 630/2827, 632/2828, 632/2829, 632/2830, 632/2831, 634/2832, 635/1020, 635/2833, 636/2834, 636/548, 638/2835, 640, 641, 642, 643/2836, 644/2837, 645/3339, 645/3340, 645/3341, 646, 646/3296, 646/3297, 647, 648, 649, 65, 650, 651, 651/2, 653/1025, 654/1495, 654/2255, 654/2256, 655, 656, 657, 658/549, 659/2410, 66/882, 66/883, 660, 662/1026, 662/46, 664/49, 665, 666/3189, 666/3190, 67, 670/1400, 671, 672, 673/1401, 673/1402, 674/1354, 676/1813, 676/1814, 677, 677/1027, 677/1028, 679, 68/1991, 680/1265,

681/1029, 681/1267, 681/1268, 681/1269, 681/1270, 681/1271, 681/2257, 681/2258, 683/1272, 685/1273, 685/1274, 685/1275, 685/1276, 686/1279, 686/1280, 686/1281, 686/1284, 686/2, 686/2259, 686/2260, 686/2783, 686/2784, 686/2785, 686/3270, 686/3271, 686/3273, 687/3262, 687/3264, 687/3274, 688, 689/382, 69/2868, 69/2869, 690, 692, 693, 694, 695, 696, 697, 698/3265, 698/3267, 699/3268, 700/2178, 700/2268, 702/2786, 705, 707/2787, 71/3154, 710/2924, 710/3377, 710/3378, 711/2261, 711/2262, 711/2263, 711/2264, 711/2265, 711/2266, 712/1034, 712/1035, 713, 713/2, 713/3, 713/3039, 714/2, 714/2269, 715, 716, 717, 718/3, 718/384, 719, 720/1795, 720/1796, 721, 722/2270, 722/828, 723, 724/1959, 726/830, 727/829, 728, 729/1043, 729/2271, 729/2272, 73/3157, 730, 731/1041, 732/1040, 734/1797, 735/1604, 735/1798, 735/1799, 735/199, 735/200, 740/1606, 744/2788, 744/2789, 745/2267, 746/288, 748/3112, 749/3113, 750/2720, 751/3191, 751/3192, 753, 754/2338, 756/2722, 758/3114, 759/3115, 760/2725, 761, 762, 763, 764/1048, 764/2726, 765, 766, 767, 768/3193, 768/3194, 768/3363, 769/2340, 769/2341, 770, 771/2790, 771/2791, 772/2343, 772/2344, 773/3195, 773/3196, 774, 775, 776, 777/2, 777/2346, 777/2727, 777/3, 778/2516, 778/3, 778/4, 778/5, 779/3198, 780, 780/2, 780/206, 780/2349, 780/2351, 780/2353, 780/3, 780/3364, 781/1498, 781/1499, 781/1500, 781/1804, 781/1805, 781/1806, 783/1504, 783/1505, 783/1506, 783/1507, 783/1508, 784, 785, 786/1357, 786/1358, 789/1403, 789/1509, 789/59, 790/1510, 790/2933, 790/2934, 791/1050, 791/2331, 791/2332, 791/2376, 791/2377, 791/559, 792/2603, 792/2604, 792/2605, 793, 794/2606, 794/2607, 795, 796/2608, 796/2609, 797/1667, 797/1668, 798/2595, 799/2181, 799/2182, 799/2792, 799/2793, 800/2794, 800/2795, 800/2796, 801/1962, 803, 806, 807, 808/2728, 808/2729, 809/2730, 810, 811/447, 813/290, 814/2731, 815/2732, 816, 818/1607, 818/1699, 818/3199, 818/3200, 819/2356, 819/2733, 820/2734, 822/2735, 823/2736, 824/3201, 824/3202, 826/2738, 827/2358, 830, 831, 832/569, 833/1856, 833/1857, 833/1858, 833/1859, 833/1860, 833/2610, 833/2611, 833/572, 860, 861, 862, 863, 864/2231, 864/2232, 865/2233, 865/2234, 866, 867, 868/65, 869/2739, 870, 872/2273, 873/2740, 873/2741, 873/431, 874, 875/1800, 878/1801, 879, 880, 881/1610, 881/220, 881/221, 882/2742, 882/2743, 883/2744, 883/2745, 884/2746, 884/2747, 884/4, 884/5, 884/6, 885/3040, 886/2748, 886/2749, 887/2751, 888/1061, 888/1063, 888/2753, 888/2754, 889/2647, 889/2755, 891/1455, 891/581, 891/582, 891/583, 892/1067, 892/3041, 892/584, 892/585, 893/1068, 894/1456, 895/2648, 896/2651, 902, 903/1080, 903/1083, 907, 908/2953, 911/1085, 912, 912/1084, 913, 914/597, 915/2141, 917/1086, 919/2142, 920/1087, 921, 923/2954, 924, 931/1088, 936/594, 936/759, 937/760, 937/761, 937/762, 937/763, 937/764, 937/765, 939, 940, 942, 944, 945, 947/389, 948, 949, 950, 951/1300, 952/1301, 952/1302, 952/1303, 953, 954, 955, 956, 957/1092, 957/1361, 957/1362, 958/1094, 958/1095, 959, 964/3042, 965/2990, 965/2991, 965/2992, 966, 967/1862, 969/1863, 973/1467, 974/1468, 975, 977, 980/2220, 981, 984/1412, 985/2221, 987/1304, 988, 989/222, 990/1670, 990/1671, 990/1673, 990/2413, 990/2414, 991/1363, 991/1413, 991/225, 991/229, 991/4, 991/5, 993/1414, 995/1415, 997/1416, 999

d) Commune de Rambrouch :

Section A :

100/3041, 100/5497, 1000/257, 1000/3596, 1000/3973, 1002, 1004/1514, 1005/1515, 1007/1516, 1007/3808, 1007/3809, 1008/3646, 1008/3647, 1008/749, 1010/3810, 1011/2634, 1016, 1017/3811, 1018/2499, 1018/3812, 1020/3873, 1024/2636, 1024/2637, 1025/2638, 103/6182, 105/5160, 105/5352, 105/5365, 105/5368, 105/5369, 105/5370, 105/5371, 105/5372, 105/5373, 105/5534, 105/5547, 105/5548, 105/5549, 105/5550, 106/5353, 1060/5169, 1061/4363, 107/4171, 107/6044, 108/4172, 111/4173, 113/4174, 1139/5005, 114/4679, 115/6680, 1154/3656, 1154/5072, 1155/978, 1159/4966, 1159/4967, 1159/4968, 116/4175, 116/6184, 1160/4969, 1161/4970, 1162/4971, 1162/4972, 117/4176, 1180/2, 1180/2162, 1180/4808, 1182/4082, 1182/4974, 1182/4975, 1184/5031, 1185/4977, 1195, 1196/2827, 1197/4979, 1198/1145, 120/5042, 1200, 1204, 1207/2260, 1207/4980, 1208/5805, 121/4179,

121/6681, 1215/3074, 1215/5073, 1216, 1216/1654, 1216/1655, 1216/4232, 1218/6729, 1219, 122/6186, 1226/2551, 1226/2552, 1227, 1229/2809, 1231/2169, 1231/2170, 1231/2810, 1231/4726, 1231/4981, 1231/4982, 1231/4983, 1231/4984, 1231/4985, 1231/4986, 1231/4987, 1231/4988, 1231/4993, 1232/4727, 1237/1, 1238/1, 1239/731, 124/5326, 124/5327, 124/6187, 1246, 1248/2, 1248/6576, 125/4681, 1251, 1252/3055, 1255, 1256/3609, 1256/3610, 1257/4932, 1257/4933, 1261/1668, 1262/1669, 1262/1670, 1262/1671, 1262/1672, 1262/1673, 1262/1674, 1262/1675, 1268/1677, 1268/1678, 1268/4448, 1268/4449, 127/6188, 1274/1679, 1274/1680, 128/4680, 128/6189, 1280/5188, 1281/6772, 1282, 1283, 1283/6467, 1283/6577, 1283/6776, 1284/6825, 1285/6781, 1286/2, 1286/5174, 1287, 1288/4812, 1289/1615, 1289/4813, 1290/1617, 1291/5276, 1291/5277, 1292/3136, 1292/3137, 1293/3822, 1293/3823, 1295/2013, 1296, 1296/2, 1297, 1297/2, 1298, 130, 130/5193, 1300/3567, 1303/1619, 1303/9, 1304, 1305, 1306, 1307, 1308/1375, 1309, 131/5893, 1310, 1311, 1311/5488, 1312, 1313, 1313/405, 1314, 1315/2654, 1315/4073, 1315/4074, 1315/5076, 1316, 1316/6774, 1317/2, 1317/6770, 1318, 1318/1, 1319, 1321/2880, 1322/1687, 1323, 1324, 1324/1620, 1326/1622, 1326/3410, 1326/3411, 1326/4295, 1327/3260, 1327/762, 1328/1690, 1328/3261, 1328/4814, 133/5194, 1330/1626, 1330/7163, 1331/6768, 1332/1, 1333, 1334, 1336/3611, 1338/1692, 1339, 134/5567, 1340, 1340/2355, 1340/2356, 1340/2357, 1341, 1343, 1344/1693, 1350/4298, 1350/947, 1350/948, 1351/3759, 1351/4, 1351/5933, 1355, 1357/761, 1358/1631, 1358/2655, 1358/2656, 1359, 136/5481, 1360/1633, 1361, 1366/63, 1367, 1368, 1369, 137/1216, 137/2130, 1371, 1373/10, 1374, 1375/1957, 1375/1958, 1377/1636, 1379/3486, 1379/7150, 1382/64, 1383/3487, 1383/3488, 1383/3489, 1388/4989, 1388/4990, 1388/5187, 139/4764, 1390/2, 1390/5979, 1391, 1392, 1393, 1394/1639, 1394/1640, 1394/4731, 1395/3490, 1395/3491, 1395/5934, 1397, 1398, 1399/5544, 140/4011, 1400, 1401, 1402/1275, 1404, 1404/2501, 1404/2502, 1405, 1405/1708, 1406/762, 1406/763, 1408/3658, 1408/3659, 1408/4777, 1409, 1410, 1411/2558, 1411/3275, 1414, 1414/766, 1414/767, 1415, 1416, 1417, 1419, 142/5539, 142/6559, 1421/4066, 1421/4067, 1422, 1422/6821, 1423, 1424, 1425/2907, 1425/2908, 143/2837, 143/5328, 1436/4393, 1436/4394, 1436/4397, 1437/6365, 1438/1642, 1439/4398, 1439/4400, 1439/4401, 1440/3978, 1441/4402, 1441/4403, 1442/3010, 1442/3011, 1442/3012, 1443/2573, 1443/3013, 1443/3014, 1443/3015, 1443/4169, 1443/4170, 1443/4171, 1443/4172, 1444, 1445/3276, 1445/3277, 1446/3016, 1446/3017, 1446/3018, 1447/3019, 1447/3020, 1447/3021, 145/3456, 145/3457, 1451/3022, 1451/6366, 1452/4583, 1453/4596, 1455/3488, 1455/4597, 1456/3833, 1458/2663, 1458/2664, 1458/2665, 1458/7217, 1459, 1460/5610, 1461, 1462/781, 1463, 1463/782, 1464, 1464/2, 1465/3026, 1466/1646, 1466/2574, 1469/2909, 1470/4177, 1470/4178, 1470/5424, 1470/5425, 1470/5426, 1470/6068, 1470/6069, 1472/2504, 1472/3354, 1472/3355, 1472/5429, 1473/4406, 1474/245, 1474/4407, 1474/5290, 1475/4411, 1475/5291, 1476, 1476/4412, 1476/4413, 1477, 1477/4416, 1477/4417, 1478/4044, 1478/4418, 1478/4419, 148/5043, 148/5045, 148/5046, 1481, 1486/4045, 149/5098, 1490/6374, 1492/6375, 1493/3445, 1495/7164, 1496/2956, 1496/2957, 1497, 1497/3492, 1497/3493, 1498/4524, 1498/4525, 1499/254, 1499/4526, 150/4766, 150/6726, 1500/4527, 1501/4549, 1502/4550, 1504/4551, 1506/4552, 1507, 1508/4423, 1509/4425, 1509/4426, 1510/1650, 1512/4424, 1514/4427, 1515/4428, 1516/4429, 1518/3360, 1519/4430, 152/4183, 1520, 1520/7065, 1521/4431, 1521/4432, 1522/4433, 1522/4434, 1522/4435, 1522/4436, 1523, 1524/3363, 1524/3614, 1524/3615, 1525, 1526, 1527/2666, 1527/2667, 1528/2668, 1529/3364, 1529/6070, 153/4184, 1531/3365, 1532, 1532/3366, 1533, 1534/5980, 1535/3367, 1536, 1537/6488, 1537/6489, 1538, 1538/257, 1539/3412, 1541/2507, 1541/3413, 1541/6528, 1543, 1543/2669, 1544, 1545/4583, 1546/2, 1546/3368, 1546/5506, 1547/2975, 1547/2976, 1548/5507, 1549, 1549/3979, 155/5494, 1550, 1550/3175, 1551, 1552, 1554/264, 1554/2911, 1555/266, 1556/3162, 1556/70, 1556/7081, 1557, 1557/6149, 1558/6150, 156/7248, 156/7249, 1560/5935, 1561, 1562/5366, 1564, 1565, 1566, 1566/2, 1566/3, 1566/4, 1569/7134, 1571/5547, 1573, 1574/5981, 1576, 1577, 1578, 1579, 158/3138, 158/3761, 158/6514, 1580,

1581/2670, 1581/6378, 1581/6379, 1582, 1582/5293, 1582/5294, 1583, 1583/4438, 1583/4439, 1583/4440, 1583/4441, 1583/4442, 1583/4443, 1583/4444, 1583/4445, 1584/4733, 1585, 1586, 1587, 1588, 1588/4446, 1588/4447, 1589, 1589/4934, 1589/4935, 1589/4936, 159/3762, 1590, 1590/4937, 1590/4938, 1591, 1591/2, 1592/4586, 1592/4939, 1592/4940, 1593, 1593/7165, 1594, 1594/1, 1594/2, 1594/5982, 1594/5983, 1595, 1596/1744, 1596/4448, 1596/4449, 1597, 1598, 1598/1665, 1599, 160/6197, 1600, 1601, 1602/4181, 1602/4450, 1603/2588, 1603/4451, 1604, 1604/2589, 1605, 1606/4046, 1606/4452, 1607/3207, 1607/4453, 1608, 1608/3495, 1609/3208, 161/5338, 161/5339, 161/5364, 1610, 1611/2675, 1612/5201, 1614, 1614/2882, 1614/2894, 1616/4, 1616/4663, 1616/4664, 1616/5202, 1617/4, 1618/1745, 1618/1746, 1618/1747, 1621/6529, 1628/1750, 1628/1751, 1628/1752, 1629/1753, 1629/6530, 1630/6531, 1631/5431, 1634/4735, 1635/2837, 1635/2838, 1636/2839, 1636/2840, 1637/2841, 1637/2842, 164/5329, 164/7030, 164/7031, 1640/2844, 1640/4793, 1640/4794, 1642, 1644/2845, 1644/2846, 1644/2847, 1645/1756, 1645/3209, 1646/2848, 1646/2849, 1648/2850, 1649, 165/140, 165/3653, 1650, 1651/7107, 1653, 1654, 1655, 1656, 1657/4049, 1658/2602, 1659, 166/5278, 166/5279, 1661, 1663/1761, 1663/3210, 1663/5936, 1664/4584, 1665, 1666, 1667, 1668, 1669, 167/5558, 167/5559, 167/5560, 167/5561, 1670/6741, 1670/6742, 1670/6743, 1671, 1672/968, 1673/4303, 1674/3722, 1674/5909, 1674/5910, 1676, 1676/2, 1676/3, 1676/4, 1678/3613, 1679, 168/4565, 168/7028, 168/7029, 169/6751, 169/6752, 1694/5483, 1699, 170/3851, 1700, 1703/5295, 171/5382, 171/6753, 171/6754, 172/6199, 1727/3983, 1727/3984, 1727/3985, 1727/4460, 1728, 1729, 1730/443, 1731/645, 1733, 1734, 1735, 1736, 1737/2916, 1737/2917, 1737/2918, 1737/2919, 1738/4102, 174/5562, 1741/4847, 1741/4848, 1742/4849, 1742/4850, 1743/4851, 1743/4858, 1743/4859, 1743/4860, 1743/903, 1743/904, 1747/4857, 1748, 1749/4856, 175/5200, 1756/2081, 1756/3501, 1756/3502, 1756/5, 1756/6, 1757/1712, 176/1247, 176/5201, 1760/3285, 1760/3286, 1760/3287, 1760/81, 1763, 1764, 1767/4949, 1767/4950, 1768, 1769, 1772/1716, 1772/2681, 1772/2682, 1772/3700, 1772/3701, 1772/3702, 178/4670, 1782/7169, 1784, 1785/4, 1786, 1786/777, 1787, 1788, 1789, 1790, 1791, 1792, 1792/3067, 1794/1193, 1794/1194, 1794/1195, 1794/4291, 1794/4292, 1794/4293, 1794/4294, 1794/4295, 1794/4296, 1794/4297, 1795/3, 1795/3068, 1795/4, 1795/4298, 1795/4299, 1795/47, 1795/49, 1795/5, 1795/50, 1795/51, 1795/5209, 1795/6, 1795/7, 1795/9, 1796/1769, 1797/1770, 1798/1771, 1799/1772, 1799/4300, 1799/4301, 1799/4665, 180/4997, 180/4998, 1800/1773, 1800/4302, 1801/1774, 1802/1775, 1803/1776, 1804/1777, 1804/1778, 1806/785, 1806/786, 1806/788, 1807/2685, 1807/2688, 1807/3992, 1807/3993, 1807/4107, 1807/4108, 1807/5984, 1808, 1810, 1811, 1812, 1814/4305, 1815/5827, 1815/5828, 1815/5829, 1816, 1816/4303, 1816/4304, 1817, 1818/2689, 1818/2691, 1818/3144, 1818/3145, 1818/4305, 1818/4306, 1819, 182/5485, 182/5489, 182/5490, 1820, 1820/1725, 1820/2692, 1821, 1822, 1823/4739, 1823/7170, 1824, 1824/5238, 1824/5239, 1825, 1826, 183, 183/5479, 1830/2977, 1830/2978, 1832/1781, 1832/1782, 1832/1783, 1832/1784, 1832/3854, 1833/3855, 1834, 1834/10, 1834/11, 1834/5432, 1834/5985, 1835, 1835/2696, 1836, 1838, 1839, 1839/1728, 1839/2923, 1839/2924, 1840/3827, 1840/3828, 1840/5986, 1841/1730, 1842, 1842/5367, 1843, 1844, 1844/3029, 1845, 1846, 1846/2454, 1847/2455, 1847/3204, 1847/5297, 1847/5298, 1848, 1848/3211, 1849/2457, 185/5387, 185/5480, 1850/4308, 1850/4309, 1850/6151, 1850/6152, 1851/3675, 1851/3676, 1851/3677, 1851/4310, 1851/4311, 1852/3678, 1852/4312, 1853/2462, 1854/2463, 1854/4313, 1855/4051, 1855/4052, 1856/3405, 1857/3934, 1857/3935, 1857/792, 1857/794, 1857/795, 1858/6381, 1859, 1860/2271, 1860/2272, 1860/5433, 1860/5434, 1861, 1861/3078, 1861/3205, 1862, 1862/3618, 1862/3619, 1863, 1863/3208, 1863/3899, 1863/3900, 1864/4796, 1864/4797, 1865, 1866, 1867, 1867/4352, 1867/4353, 1868, 1869, 1870/5210, 1872, 1872/2698, 1872/4354, 1872/4355, 1873/3009, 1874, 1874/3209, 1875/6015, 1875/6016, 1875/6017, 1876/7204, 1877/3211, 1877/3212, 1878/3584, 1878/4800, 1879/3449, 188/5397, 1880/5548, 1881/3216, 1883/5162, 1884/3222, 1884/4801, 1884/4802, 1885, 1886, 1887/911, 1888/2700, 1888/2701, 1888/7186, 1889, 1889/3844,

189/4055, 1890, 1891/5251, 1892, 1893, 1895, 1895/3615, 1896/3814, 1896/4585, 1897, 1898, 1898/790, 1899, 190/5386, 1900, 1900/1756, 1900/1757, 1901/1758, 1901/3080, 1901/3081, 1901/3212, 1901/4348, 1901/5611, 1901/7, 1901/8, 1902/4737, 1905, 1905/2707, 1905/2708, 1905/2709, 1906, 1907/1789, 1909/4803, 191/5385, 1911, 1913/3616, 1913/5551, 1913/6380, 192, 1930, 1931/1791, 1931/1792, 1932, 1933/5091, 1935/4517, 1936, 1937, 1938/7218, 1941/5089, 1943/262, 1945/4053, 1945/5087, 1946/4054, 1947, 1948, 1949, 195/3458, 195/3459, 1951/5085, 1952/4952, 1953/7171, 1954, 1955, 1956, 1958/1798, 1958/5552, 196/3766, 196/3769, 1960/3010, 1960/3011, 1963/3214, 1965/2853, 1965/2854, 1966, 1967/1331, 1968/7137, 197, 1970/6710, 1971/4739, 1972, 1973, 1973/4784, 1975/4349, 1975/4350, 1975/4351, 1976/4285, 1977, 1978, 1979, 198, 1980/3523, 1984/4286, 1985/1780, 1985/1781, 1986/1782, 1986/4247, 1986/4248, 1987/4287, 1988/2028, 1989/4111, 1989/4249, 1989/4250, 1989/4251, 1989/4252, 199/3768, 199/3957, 1990/5488, 1991/1784, 1991/4253, 1991/4254, 1992/3829, 1992/4222, 1992/4223, 1992/4224, 1992/5551, 1992/5552, 1994/1169, 1994/3102, 1994/3599, 1994/6, 1994/7, 1995, 1996/4226, 1996/4227, 1996/5304, 1996/5305, 1997/4228, 1997/4229, 1997/4230, 1997/4231, 1997/4232, 1997/4233, 1997/4234, 1997/4235, 1997/4236, 1997/4237, 1998/3648, 1998/3649, 1998/5553, 1998/805, 200/3958, 200/6442, 200/6975, 200/7074, 2001/5554, 2004/6503, 2006/4667, 2006/4786, 2006/5306, 2006/5307, 2008/3858, 2008/6349, 2009/7172, 2010, 2010/4788, 2010/5078, 2011/1797, 2011/1798, 2011/1799, 2012/1808, 2013/1802, 2013/4789, 2013/4790, 2015/2, 2015/2614, 2015/3, 2015/3013, 2015/3864, 2017, 2018/5555, 2019, 2019/4243, 2019/4244, 202/5398, 202/5399, 2020, 2020/4245, 2021, 2021/1808, 2021/4589, 2021/4590, 2022, 2022/2281, 2023, 2024, 2024/2184, 2024/2185, 2025, 2025/2, 2025/3617, 2026, 2027, 2028/5435, 2029/1812, 2029/3817, 2029/3818, 203/6843, 2030, 2031, 2032, 2032/5310, 2033, 2034, 2035/2615, 2035/2616, 2035/2617, 2036, 2037/4804, 2038/1819, 2038/3815, 2038/3816, 2038/3819, 2038/3820, 2038/3821, 2038/5711, 2038/5712, 2039, 2039/7138, 204/3959, 2040/4761, 2042/4026, 2042/4955, 2042/4956, 2043/4027, 2043/797, 2044, 2044/2510, 2044/2511, 2045, 2047, 2049/266, 2049/6118, 205/3960, 205/6844, 205/6845, 205/6846, 2050, 2051/2453, 2051/3015, 2051/6119, 2052, 2053/6382, 2055/6383, 2058/2284, 2059, 206/5055, 206/6826, 206/7095, 2062/2732, 2066/3718, 2066/3719, 2066/3720, 2067/3292, 2067/3682, 2067/3683, 2067/3684, 2067/3685, 2067/3686, 2067/3687, 2067/3688, 2067/3689, 2067/4731, 2067/4756, 2067/4757, 2067/4765, 2067/5312, 2067/5313, 2067/5314, 2067/5315, 2067/5316, 2067/5317, 2067/5318, 2067/5319, 2067/5320, 2067/5321, 2068/1823, 2069/3294, 2069/3295, 207/5241, 207/6912, 2070/4503, 2070/5006, 2070/5007, 2071/4505, 2071/4506, 2072/2, 2072/4507, 2073, 2074, 2075/1335, 2078/1813, 2080/4554, 2082/5987, 2087, 2088, 2089, 209/5355, 209/5356, 209/5357, 209/5358, 209/5359, 2090, 2090/4528, 2091, 2092, 2093, 2093/2514, 2093/3385, 2094/2434, 2094/2435, 2095/2515, 2095/4808, 2096/4809, 2098/1816, 2098/4036, 2098/4462, 2098/4463, 2098/4464, 2098/4465, 2099/1817, 2099/3937, 2099/3938, 2099/800, 2099/802, 2099/803, 2100/4466, 2100/4467, 2101/4511, 2101/4512, 2102/4514, 2103/4516, 2103/4517, 2103/4518, 2105/4810, 2106, 2107, 2107/4515, 2109/3618, 2109/4519, 2110, 2110/4520, 2111/5439, 2112/5626, 2112/5627, 2112/5628, 2113/4522, 2113/4523, 2113/5211, 2114/1387, 2114/3796, 2114/3880, 2114/4, 2114/4740, 2114/5, 2114/8, 2115, 2116/4055, 2118/3297, 2119/3150, 212/4796, 212/4904, 212/5242, 2120, 2121/2334, 2121/3103, 2122/4182, 2126, 2126/4123, 2126/4124, 213/5054, 2130/7108, 2131, 2132, 2132/4028, 2133, 2134/4519, 2135/4793, 2136/3619, 2139, 2139/2958, 2139/2959, 214/5513, 214/5514, 2140/2516, 2140/2517, 2140/3491, 2140/4056, 2141/5037, 2142, 2143/2437, 2144, 2145/2, 2145/5038, 2146, 2146/4288, 2146/4289, 2146/4290, 2147, 2148/272, 2148/273, 2148/4057, 2149/277, 2149/4058, 2149/5555, 215/5511, 215/5512, 2150, 2150/1116, 2151/4589, 2152, 2153, 2154, 2156/2859, 2156/4030, 2157, 2157/4, 2157/4590, 2157/4591, 2157/8, 2158/5441, 2159, 2159/5164, 2160, 2162, 2164/3016, 2164/3017, 2164/3018, 2164/3019, 2165/5750, 2165/5751, 2165/5752, 2165/5754, 2165/6457, 2165/6458, 2168/280, 2172, 2173, 2174/1823,

2174/1824, 2176, 2177, 2177/1851, 2177/1852, 2178, 2178/2, 2178/2102, 2178/2103, 2179, 2180/4468, 2180/4469, 2181, 2182, 2182/4470, 2183/3035, 2183/3867, 2183/4471, 2183/4473, 2183/4474, 2183/4475, 2183/4476, 2183/4477, 2183/4478, 2183/4892, 2183/4893, 2183/4894, 2184, 2184/1830, 2184/5213, 2184/7152, 2185/2933, 2185/2934, 2185/2935, 2185/2936, 2186/1855, 2186/1856, 2187/1857, 2187/1858, 2187/7174, 2188/1859, 2188/1860, 2189/1861, 2189/1862, 219/5406, 219/5407, 2190/1863, 2190/1864, 2192/2748, 2192/2749, 2193, 2194, 2196/3886, 2196/3887, 220/5442, 220/5499, 2200/3037, 2200/4592, 2200/4593, 2201/4158, 2202, 2203/2521, 2203/2522, 2203/4594, 2204, 2205, 2205/5008, 2205/5009, 2206/2523, 2206/2524, 2206/2525, 2206/2526, 2206/2626, 2207, 2208/2627, 2208/4479, 2208/4480, 2208/4481, 2208/4482, 2210, 2212/4483, 2214/4595, 2215/2, 2215/2531, 2215/2532, 2215/4484, 2216/4596, 2216/4597, 2217, 2218, 2218/4485, 2218/4486, 2218/4487, 2218/4488, 2219/3, 2219/4, 2219/4489, 2219/4490, 2219/4491, 2219/4492, 2219/5, 2219/5214, 2220/3682, 2220/3683, 2220/4493, 2220/4494, 2221, 2221/4495, 2221/4496, 2222/4497, 2222/4498, 2222/5813, 2222/5814, 2223/4499, 2223/4500, 2224/4501, 2225, 2226, 2226/4502, 2227/1180, 2227/1181, 2227/1204, 2228, 2228/1205, 2229/1846, 2229/1847, 2229/2461, 2230/2462, 2231, 2231/2, 2231/2862, 2231/2864, 2231/2865, 2231/2866, 2231/2867, 2231/2868, 2231/2869, 2231/2870, 2231/2871, 2231/4, 2231/5, 2231/6078, 2231/6079, 2231/6080, 2231/6081, 2231/6408, 2232, 2233, 2234/5215, 2235/3709, 2235/3710, 2235/3711, 2238/2533, 2238/2534, 2238/4125, 2238/4126, 2239/3513, 224/5445, 224/5446, 224/5447, 2240, 2241/3387, 2242/2937, 2242/2938, 2244, 2246/3906, 2248/2539, 2248/2540, 2248/3543, 2249/2541, 225/5498, 225/6597, 2250/2542, 2250/2543, 2250/2545, 2250/4140, 2250/4141, 2256/124, 2256/125, 2256/126, 2256/2035, 2256/2287, 2256/2939, 2256/2940, 2256/3301, 2256/3302, 2256/3303, 2256/5189, 2256/5190, 2257/3633, 2259/134, 2259/135, 2259/136, 2259/2941, 2259/2942, 2259/3304, 2259/3305, 2259/3306, 226/2402, 2260/3999, 2260/4000, 2260/4001, 2260/4050, 2260/4051, 2260/4052, 2260/4053, 2261/4778, 2262/1188, 2262/3307, 2263, 2264/812, 2266/2368, 2266/2369, 2266/297, 2267/11, 2268/2799, 2268/2800, 227/1674, 227/1675, 227/6756, 2272/1886, 2272/1887, 2274/303, 2276/2292, 2276/2293, 2276/2294, 2276/306, 2276/4127, 2276/4128, 2276/4129, 2276/4130, 2277/307, 2278, 2278/12, 2278/1888, 2279, 2280, 2281/5287, 2281/5288, 2282/1889, 2283/2546, 2283/2547, 2283/2548, 2283/2549, 2284/2752, 2284/2753, 2285/2550, 2285/2551, 2286, 2287, 2288, 2288/2372, 2289, 229/5509, 2290, 2290/3723, 2290/3724, 2291, 2291/2, 2292, 2293, 2294, 2295, 2295/2, 2295/2945, 2295/2946, 2295/2947, 2295/3, 2296, 2297, 2297/2873, 2297/2874, 2298, 2298/1390, 2299/2374, 2299/2375, 2299/3624, 2299/3625, 230/5162, 230/5163, 2300, 2300/1892, 2301/3104, 2301/4600, 2301/4601, 2302, 2302/207, 2303, 2303/3308, 2303/4779, 2304, 2304/292, 2310, 2311, 2313, 232/5049, 232/5416, 232/5510, 2320/1899, 2320/1900, 2321/1901, 2325/3712, 2328/4694, 2329/2, 2329/2950, 2329/2951, 2329/3039, 2329/3040, 2330, 2331, 2336, 2338/1903, 234/5047, 234/5105, 234/5244, 234/586, 2340, 2348/4529, 2348/4530, 235/5330, 235/5331, 2351/4531, 2351/4532, 2351/4614, 2351/4615, 2352/4533, 2352/4534, 2352/4535, 2354/4536, 2356/468, 2365/2463, 2367/2444, 2369, 2370, 2383/2561, 2383/2564, 2383/4537, 2383/4538, 2383/4539, 2384/4540, 2384/4541, 2384/4542, 2384/4543, 2385/208, 2386/209, 2387/210, 239/4321, 2390/304, 2391, 2391/4544, 2392, 2393/1865, 2395/4546, 2399/7154, 240/5048, 2402/312, 2405, 2406, 2407, 2408, 241/4316, 2412/7208, 2413, 2414, 2415, 2417/5830, 2417/5831, 242/1235, 242/5106, 2420/1870, 2420/1871, 2420/6534, 2421/314, 2422, 2423/315, 2424/316, 2426/317, 2427/318, 243/2963, 243/595, 243/625, 2430/319, 2430/4071, 2430/4242, 2430/984, 2431, 2432, 2433, 2436/3798, 2436/4455, 2436/4456, 2437/6572, 2437/6573, 2438, 244, 2440/5962, 2441, 2442, 2442/2574, 2442/5191, 2442/5192, 2443, 2444, 2445/1877, 2446/7209, 2448, 2449/4889, 2449/5215, 245, 2451, 2452, 2454/1881, 2454/4376, 2455, 2459/331, 246, 2460/2579, 2460/2580, 2460/332, 2460/4890, 2461, 2462, 2463, 2463/2884, 2463/2885, 2463/333, 2463/342, 2463/4073, 2463/4243, 2464, 2465, 2465/343, 2465/356, 2465/357, 2465/4072, 2465/4959, 2465/4960,

2465/5369, 2465/5370, 2465/5442, 2466, 2467, 2468/951, 2468/952, 2469, 2469/360, 2470, 2472, 2472/2, 2472/3, 2472/3411, 2472/7140, 2472/9, 2473/3639, 2473/3640, 2473/4870, 2473/4891, 2473/5216, 2474/3703, 2474/3704, 2475, 2476, 2477, 2478, 2479, 248/5107, 2480, 2481, 2481/1924, 2482/1925, 2482/3799, 2483, 2484/3869, 2484/3870, 2485, 2486, 2487, 2488/3627, 2488/3628, 2488/4871, 249/2401, 2491/4872, 2491/5832, 2491/5833, 2492/4873, 2493/5217, 2495/4874, 2495/5218, 2497/4875, 2497/5219, 2498/5220, 2499, 250, 2500, 2500/5834, 2500/5835, 2501, 2502, 2503, 2503/1888, 2504, 2505/5590, 2508/5221, 2509/5222, 2509/5223, 251/5164, 2510/5224, 2511/5225, 2513/5226, 2514/5227, 2515, 2517, 2517/3919, 2517/3920, 2518/5228, 2519, 2519/5229, 252/5165, 2520/4864, 2521/5230, 2522/4865, 2528/4866, 2529/2, 2530, 2532/819, 2533/4840, 2533/4841, 2537, 2538, 2539/1936, 2539/1937, 2539/1938, 2539/1939, 254/1443, 254/1444, 2540/3661, 2540/3663, 2541/5591, 2544, 2545/4522, 2547/4523, 2548/7194, 255/2100, 255/2136, 255/2137, 255/2138, 255/2484, 2568/4648, 2569/6025, 2570/5561, 2572, 2573, 2575/5254, 2576/5255, 2577/5256, 2578/5257, 2578/5258, 258/4609, 2583/5264, 2584/5265, 2585/5266, 259/4610, 260, 260/2, 261, 262, 263/1237, 263/1238, 264/1980, 265, 2657/6259, 2657/6260, 2667, 2668, 2669/1905, 267/5058, 2670/1906, 2673/3802, 2673/3803, 2673/3805, 2673/4457, 2673/4458, 2673/4459, 2673/4460, 2674/1908, 2675/1909, 2676/6257, 2676/6868, 2677/6254, 2683/6252, 270/5059, 271/3140, 273, 273/2, 2738/2, 2739, 274, 274/2, 274/3, 274/4, 2740, 2741, 2742, 275/3342, 275/959, 276/1240, 276/1241, 276/961, 276/962, 279/3322, 2791, 2793/4618, 2797, 2798, 2799, 280, 2800/6536, 2801/3152, 2804/3153, 2805/7189, 281/6830, 281/6831, 282/1982, 2822/4972, 2822/5, 2822/7, 283/1983, 283/6952, 283/6953, 283/6954, 283/6955, 283/6956, 283/6957, 283/6958, 2835, 284/2845, 2848/1951, 2848/1952, 2848/1954, 285, 285/5108, 285/5360, 285/5361, 2851/1955, 2851/1956, 2852/1396, 2852/1957, 2852/5445, 2853/5447, 2854/5446, 2854/5448, 2857/5787, 2857/5788, 2858/5865, 2858/5866, 2859, 286, 286/235, 2863/4973, 2863/6537, 2865, 2866/2450, 2867/6538, 287/236, 2870/4626, 2872/4627, 2874/2, 2874/4628, 2875, 2876, 2877, 2878, 2879, 288/237, 288/6277, 288/6278, 288/642, 288/644, 2880/1344, 2880/553, 2880/554, 289/238, 289/6279, 290/3113, 290/3589, 291/1356, 291/1834, 291/1835, 292, 292/5531, 293/5532, 294, 294/2, 294/2898, 295, 295/1837, 295/1988, 295/1989, 2951/6270, 2951/7032, 2951/7033, 2952/7034, 2952/7035, 2953/7036, 2953/7037, 2954/7038, 2954/7039, 2955, 2955/2, 2955/7114, 2956/3492, 2956/5942, 2957/3494, 296/1455, 296/1676, 296/1940, 296/4153, 2960/4631, 2961/3, 2964/4315, 2964/5850, 2964/5851, 2965, 2966, 2967, 2968, 2969, 297, 297/1018, 2970/3850, 2971/2908, 2972/4461, 2973/2910, 2973/2911, 2973/4979, 298/4259, 2980/2917, 2980/2918, 2980/3942, 2980/4632, 2983/2919, 2983/2920, 2983/2921, 2983/7060, 2983/7061, 2985, 2986, 2988/5989, 2989/1977, 2989/3, 2989/3633, 2989/3943, 2989/4, 2989/5, 299, 299/1573, 299/1574, 299/2215, 299/4260, 2996, 2997/5300, 3001, 3003, 3004, 3005, 3006/2655, 3007, 3008/2656, 301, 301/5403, 301/5404, 301/5861, 301/5862, 301/5914, 301/5968, 3011, 3012, 3013, 3013/7084, 3017/1986, 3018/2, 3018/3, 3019/2659, 3019/2660, 3019/5943, 302, 302/165, 302/2, 302/4776, 302/4777, 3020/6115, 3020/6116, 3020/6117, 3023/7145, 3023/7146, 3024/1999, 3024/2000, 3024/2001, 3029, 303, 303/6463, 3030, 3031, 3032, 3033/4633, 3035, 3037, 3038, 3039, 304/1243, 3040/3022, 3048/3235, 3048/3634, 3052/3079, 3054/7182, 306, 3062/7190, 3067, 3068, 3069, 307/163, 3070/1290, 3073, 3074/3731, 3077/7183, 3079, 308/5863, 308/5864, 3080, 3081/3081, 3084/2004, 3085, 3087/3810, 3088/2005, 3089/2007, 3089/7158, 309, 310/4261, 310/4262, 311/4263, 311/4432, 314/3838, 314/4264, 314/4905, 315/4906, 316/2110, 316/2111, 316/2217, 316/2218, 316/2249, 316/5263, 316/5264, 3165/4682, 3165/4683, 3174/5572, 318/1249, 318/1575, 318/2051, 318/4268, 3182/2029, 3183, 3186, 3189, 3189/2, 3189/3, 3189/4, 3189/5, 3189/6, 320/1251, 320/1320, 320/2052, 320/4270, 320/4907, 320/4908, 321/1685, 321/4271, 321/4910, 322/1252, 322/1686, 322/4273, 322/4274, 3221/6543, 3224, 3224/2, 3225, 3226/5165, 3226/5166, 3227, 3228/5614, 323/4275, 323/4276, 323/4277, 323/4278, 3230/7117, 3232, 3233, 3234, 3236, 3237/5302,

3239, 3240, 3241, 3242/4382, 3244, 3245/5867, 3245/5868, 3246/586, 3246/6432, 3246/6433, 3246/6434, 3247/590, 3248/3423, 3249, 3250, 3251, 3253/5087, 3254/5088, 3255, 3255/2, 3256/5573, 3259, 326/4279, 326/4280, 3260, 3261, 3262, 3263/4527, 3263/4528, 3265, 3266/3301, 3266/3302, 3266/3303, 3266/3304, 3266/3306, 3266/3307, 3266/3308, 3266/3309, 3266/3310, 3266/3311, 3266/3312, 3266/5713, 3266/5714, 3268/3243, 3269, 3270/2043, 3272/2663, 3273/2664, 3274/3025, 3274/5574, 3275/5615, 3278/3, 3279/2, 328/4281, 328/4282, 329/4094, 329/4284, 329/4737, 3290/4383, 3290/4384, 3290/6360, 3290/6361, 3293, 3293/2, 3295/2, 3296, 3298/3852, 3301, 3302, 3303, 3305/2049, 3305/3853, 3307/3854, 3308/6544, 331/1256, 3310/3855, 3310/5945, 3310/5946, 3310/5947, 3310/5948, 3313/2948, 3313/5949, 3313/5950, 332/2325, 332/2406, 332/2407, 332/3096, 332/4210, 3322, 3323, 3325/5601, 3326, 3328/4389, 3329/4188, 333/4208, 333/4209, 3338/7197, 3344/6545, 3354, 3355/6910, 3355/6911, 3359, 336/1260, 336/1261, 3360, 3361, 3362/2062, 3362/3, 3362/4, 3364/4390, 3364/4391, 3365, 3368/3315, 337/1262, 337/1263, 337/6943, 3370, 3371, 3372/4392, 3372/4393, 3373, 3374, 338, 338/2885, 3389/7191, 3390/2949, 3390/5509, 3391/4753, 3392, 3393/2068, 3395/4754, 3398/2678, 3399/2679, 34/1877, 34/1878, 34/1879, 34/2269, 34/2270, 340, 340/1264, 340/1265, 340/1266, 340/1267, 3400/2680, 3401/2681, 3402/2682, 3403/2683, 3407/6288, 341, 341/1035, 341/2053, 341/2054, 341/4436, 341/589, 341/590, 341/7008, 341/7009, 341/7026, 341/7027, 341/8, 3410/6289, 3411, 3412, 3419/6290, 3419/6291, 342/1306, 342/1365, 342/1747, 342/2046, 342/2192, 342/2316, 342/2357, 3420/6292, 3421/6293, 3422/6294, 3423, 3424, 3426/2091, 3427, 3428, 3429, 343, 3430, 3431, 3436/7184, 3437, 3438/3699, 3438/5951, 3438/5952, 3439/3701, 3439/5953, 3439/5954, 344/3116, 3440, 3441, 3442, 3443, 3444/2951, 3444/2952, 3445/2953, 3445/2954, 3446, 3447, 3448/4470, 3448/4471, 3449/4472, 3449/4473, 345, 345/6944, 3450, 3451, 3452, 3453, 3455/3944, 346, 3460/3945, 347, 348, 348/6832, 348/6833, 349/1268, 350/4197, 350/6834, 3506/2123, 3507/2124, 351, 351/2056, 3510/2127, 352/2485, 352/2599, 352/2600, 352/2601, 352/2602, 352/4198, 352/6447, 3520/12, 3520/3814, 3520/3815, 3520/5, 3520/6, 3520/7, 3520/8, 3521, 3521/2, 3522/5715, 3522/5716, 3523, 3523/2, 3523/4088, 3523/4191, 3523/6, 3523/9, 3526/7266, 3529, 3530, 3531/2133, 3531/2134, 3534/2137, 3535/2136, 3535/3248, 3535/6384, 3535/6385, 3536/2139, 3538/6224, 3539, 354/5685, 3540, 3541, 3543/3320, 3543/3321, 3543/3323, 3543/4394, 3543/4395, 3543/4824, 3543/4825, 3543/4826, 3543/6364, 3544/4399, 3544/6362, 3545/6363, 3546, 3547, 3548/3333, 3548/4400, 3548/4401, 3548/4402, 3549/832, 3549/833, 355/4199, 355/4200, 355/6448, 3550/4089, 3550/4090, 3552, 3554/3336, 3557/4648, 3557/4649, 3558/4403, 3559, 356/3772, 356/3773, 356/3774, 356/4201, 356/4797, 356/4798, 3560/4404, 3564, 3565/3338, 3565/3339, 3565/4405, 3565/4406, 3565/4407, 3568/3344, 3568/3345, 3568/3350, 3568/4408, 3568/4409, 3568/4410, 357/3923, 3572/3351, 3572/3352, 3572/3353, 3573/3354, 3573/3355, 3573/3356, 3573/3357, 3573/3358, 3573/3359, 3573/3360, 358/6600, 358/6601, 359/2259, 359/2281, 359/2597, 359/2598, 360/2375, 360/2603, 360/2604, 361/2350, 361/2351, 361/4202, 3611/6241, 3617/6274, 3618/6490, 3619, 3624/6227, 3624/6482, 3625/6228, 3625/6229, 3626/6230, 3626/6231, 3626/6232, 3626/6233, 3629/3362, 3629/3364, 3629/3366, 3629/3367, 3629/3368, 3629/4192, 3629/4193, 3629/4827, 3629/4828, 3629/6491, 3631/3369, 3631/3371, 3631/3372, 3631/3373, 3631/4194, 3631/4195, 3632/6234, 3632/6235, 3633/4651, 3633/4652, 3634/4653, 3634/4654, 3635/3249, 3635/3250, 3635/3251, 3635/3252, 3636/4411, 3636/4412, 3636/4413, 3636/4414, 3637/4531, 3637/4532, 3637/4534, 3637/4535, 3637/6084, 3637/6085, 3637/6086, 3637/6087, 3637/7118, 3638/2163, 3638/2164, 3640/2695, 3640/5304, 3641, 3642, 3643, 3644, 3645/6236, 3645/6238, 3645/9, 3646, 3647, 3648/4655, 3648/6239, 3648/7077, 3648/7085, 3650, 3653/6272, 3654/3254, 3654/3255, 3654/397, 3654/398, 3654/399, 3655/2165, 3655/3256, 3655/3257, 3656/3258, 3656/3259, 3656/3260, 3656/3261, 3656/6088, 3656/6089, 3658, 366/4203, 366/6602, 3660/3576, 3660/3577, 3660/4757, 3661/405, 3661/406, 3661/407, 3662/3427, 3662/3428, 3662/3429, 3664/2696, 3664/2700, 3664/6507, 3664/6508, 3664/7, 3665/1399, 3665/2168,

3665/4, 3665/5616, 3665/5617, 3665/61, 3665/7, 3665/8, 3666/2170, 3667/6243, 3667/6246, 3667/7112, 3668/2177, 3669/4246, 3671/4247, 3675, 3675/4416, 3675/7119, 3679/7120, 368/2252, 368/2253, 3680/4197, 3684/7122, 3685/7121, 3688/4478, 3688/4479, 3689/4829, 369/4204, 3691, 3692, 3695/4198, 3696, 3697, 3698, 3698/2, 3698/3, 3698/3088, 3698/6, 3699, 37/1195, 370/1044, 370/1637, 370/2044, 370/2464, 370/2526, 370/2611, 370/2612, 370/2656, 370/2657, 370/2658, 370/2659, 370/4205, 370/6343, 3700/3770, 3702, 3703, 3704/3734, 3704/3735, 3706, 3707/5646, 3707/5648, 3709, 371/4206, 371/4207, 3710, 3710/5592, 3710/5593, 3710/5647, 3711, 3712, 3713/2, 3713/6129, 3713/6130, 3714, 3716/5618, 3717, 3719, 372/2378, 372/6344, 3720, 3722, 3723, 3724, 3725, 3726/3641, 3728, 3729/2186, 3729/2187, 373/4211, 373/6632, 373/6633, 3730, 3731, 3732/5993, 3734, 3735, 3736, 3737, 3738, 3739, 374, 3741/3266, 3741/3529, 3741/3530, 3741/4091, 3741/4092, 3741/4661, 3742, 3743, 3744, 3746, 3747, 377/3777, 378/3046, 379/1275, 379/3462, 379/3463, 3793/6296, 3797/6297, 3798/6298, 3800/6299, 3803/4248, 3803/4249, 3803/6300, 3803/6301, 3804/6302, 3805/6303, 3806/2201, 3806/4666, 3807/6304, 3808/3090, 3808/6305, 3809/5841, 3809/5842, 381, 382/3961, 3824/6469, 3825, 3826, 3827/2206, 3829/14, 3829/15, 3829/16, 3829/17, 3829/18, 3829/19, 3829/21, 3829/3092, 3829/3093, 3829/3430, 3829/4094, 3829/4095, 3829/4418, 3829/5111, 3829/5112, 3829/6092, 3829/6093, 3829/6450, 3829/6470, 3830/2211, 3830/2212, 3830/2213, 3830/4539, 3830/4540, 3830/4668, 3830/7124, 3832, 3833/3432, 3834, 3835, 3837, 3838, 3839, 3840, 3841/2216, 3841/2217, 3844/4830, 3845/2220, 3845/2221, 3848/2222, 3849/2223, 385/5169, 3852/3032, 3854/3034, 3854/3433, 3855/4250, 3855/4251, 3856/4252, 3856/4253, 3857/4254, 3858/4255, 3859/2232, 386, 3860/2233, 3861/2234, 3862/2235, 3863/3946, 3864/2237, 387, 3870/3947, 3871/3094, 3871/3095, 3874/2240, 3875, 3876, 3877, 3878/2241, 3879, 388, 3880, 3881/1002, 3883, 3884, 3885, 3886/5578, 3887/2, 3888, 3889/3684, 3889/3685, 3889/3686, 389/4631, 3890/3687, 3891, 3892/21, 3893/5310, 3895/5311, 3896, 390/4632, 391, 392/1279, 393/3698, 394, 394/2, 395, 395/3466, 395/3467, 395/4702, 396/1311, 396/4261, 396/537, 396/897, 397/1481, 3971/6336, 3974/6337, 3977/6338, 398, 3980/123, 3981, 3982/65, 3982/66, 3983/2259, 3983/2260, 3983/6511, 3983/6512, 3984, 3985/1060, 3985/4, 3985/6513, 3986/3273, 3986/6161, 3986/6162, 3988/7087, 399, 3995/6353, 3995/6354, 3997, 3998/6000, 4/5367, 400, 4001, 4002, 4003, 4004/4102, 4004/4673, 4004/4674, 4004/4675, 4004/6001, 4005, 4006/5113, 4009/5114, 401/4703, 4011/6040, 4011/6041, 4012, 4012/2265, 4012/2266, 4012/2267, 4012/4, 4012/4985, 4012/5, 4014/2766, 4014/2767, 4014/2768, 4014/2769, 4016/5115, 4016/5116, 4018/2712, 4018/2713, 4019, 4020/2269, 4020/2271, 4020/3773, 4021, 4028/2275, 4029/2276, 403/6517, 4030, 4031, 4032, 4032/7125, 4033, 4034/10, 4034/4, 4034/4104, 4034/4106, 4034/5312, 4034/5313, 4034/5838, 4034/5839, 4034/5840, 4034/5958, 4034/6, 4034/6002, 4034/6018, 4034/6019, 4034/6163, 4034/6164, 4034/6547, 4034/6548, 4034/8, 4035/4108, 4035/4109, 4035/4110, 4036/2281, 4038/6626, 4038/6627, 4039, 404/1363, 404/3118, 404/4799, 4040/5856, 4040/5857, 4041/4988, 4041/5855, 4044/3274, 4045/5388, 4046/2, 4047, 4049, 4051/2, 4051/2284, 406/3656, 406/3657, 4065/2967, 4065/2968, 4067, 4068, 4069, 407/4929, 4070/1402, 4073, 4076/4103, 4077/3948, 4078/3949, 4079, 408/4319, 4080, 4081/2, 4081/3863, 409/1283, 409/1284, 409/3658, 409/6835, 410, 411/4641, 4118, 412, 412/4320, 4123/5467, 4124, 4126, 4128, 4129, 413, 413/3247, 4130, 4131, 4132, 4133, 4134/2295, 4136/3474, 4138/6918, 4138/6919, 414/4918, 4140/4256, 4140/4257, 4140/5510, 4140/6550, 4142/2719, 4142/4356, 4142/5123, 4143/3, 4143/3774, 4143/3775, 4144/2300, 4144/2301, 4145, 4148, 415/3575, 415/4920, 415/5026, 415/6836, 4154/3168, 4154/3169, 4154/7099, 4155/3170, 4155/3171, 4156/7225, 4158/5125, 4158/5126, 416/4157, 416/4327, 4165, 4166, 4167/2306, 4168/2307, 4170/6451, 4177/2314, 4177/2315, 4178, 4178/12, 4178/1296, 4178/1297, 4178/13, 4178/14, 4178/2, 4178/21, 4178/23, 4178/24, 4178/25, 4178/28, 4178/3, 4178/3096, 4178/32, 4178/33, 4178/34, 4178/3647, 4178/37, 4178/38, 4178/39, 4178/4, 4178/40, 4178/41, 4178/42, 4178/4205, 4178/43, 4178/434, 4178/435, 4178/436, 4178/437,

4178/44, 4178/4677, 4178/4696, 4178/5470, 4178/5580, 4178/6165, 4178/6166, 4178/6167, 4178/6168, 4178/9, 4179, 418/239, 418/7177, 4181/7126, 4183/3504, 4184, 4185, 4185/1220, 4185/4206, 4185/4207, 4186/1222, 4186/4208, 4186/4209, 4188, 4189/4114, 4189/4115, 4189/4116, 4190/125, 4190/126, 4192/2721, 4193, 4193/2722, 4193/2723, 4193/3533, 4193/3534, 4193/4420, 4193/6551, 4193/8, 4193/9, 4194, 4195/7100, 4195/7101, 4196/4117, 4197, 4198/2725, 4199/2316, 4199/2319, 4199/2327, 4199/3537, 4199/4118, 420/1484, 420/5917, 4200/3538, 4200/5389, 4200/5390, 4202, 4204/5581, 4206/5582, 4207/5583, 4208, 4209, 4210/6872, 4210/6873, 4211/6874, 4211/6875, 4211/6876, 4211/6877, 4212/6172, 4212/6878, 4212/6879, 4213/5665, 4213/5666, 4213/6056, 4213/6057, 4213/6058, 4213/6059, 4216/1223, 4216/1224, 4217/5520, 4222/6880, 4222/6881, 4223, 4230/5522, 4230/5523, 4230/5524, 4230/5584, 4232/5526, 4234/6007, 4236, 4237, 4239/4872, 424, 4240/5585, 4242/5318, 4244/5319, 4244/5320, 4244/6552, 4246/2974, 4247, 4248/3648, 425/1172, 425/1173, 425/5341, 4252/3691, 4252/3692, 4256/6095, 4258, 426/4568, 426/5533, 427/2481, 428, 4280/6701, 4281/6404, 4281/6493, 429/4012, 429/5604, 4299/3957, 4300/1, 432/2, 432/3142, 432/5405, 4328/5321, 4329, 433/1291, 433/6280, 433/6281, 4330, 4331, 4332/4873, 4334/4874, 4335, 4336, 4337/2367, 434/1292, 4340/4423, 4341, 4342/2369, 4342/3543, 4343, 4343/1061, 4343/13, 4343/2, 4343/3, 4343/3099, 4343/4, 4343/5, 4343/6, 4343/9, 4344/2370, 4345, 4346, 4347, 4348/4687, 435/1293, 435/6282, 435/6283, 4350, 4351, 4352, 4353, 4354, 4355, 4356, 4357, 4358, 4359/2, 4359/4487, 4359/4488, 436/3097, 436/5667, 436/5668, 4360, 4360/2, 4361, 4363/5475, 4367/5322, 4369/5323, 437/4892, 437/6585, 4371, 4372, 4372/4, 4372/4211, 4372/5, 4372/9, 4373/1152, 4373/3, 438/1296, 438/4570, 438/4571, 438/4572, 4388/6589, 4389/6591, 439/4263, 439/4264, 439/4569, 4394, 4396/6554, 4397, 4399, 44/5159, 440/4337, 440/6606, 440/6607, 440/6608, 440/6609, 440/6711, 440/6712, 4400/4212, 4400/6590, 4403/2373, 4403/2374, 4403/2375, 4404/2376, 4405/1229, 4405/2377, 4406/2, 4406/2378, 4406/3, 4406/4, 4408/6169, 4408/6170, 4409/4326, 441/6849, 4411/2728, 4411/3950, 4412/2731, 4412/3951, 4413, 4414, 4415, 4416, 4416/2379, 4416/3, 4416/6, 4416/7, 4417/4832, 4417/6555, 4418/4833, 4418/4834, 4419, 442/2, 4420, 4421, 4422, 4423, 4424, 4427/4543, 4427/857, 4428/4544, 4428/859, 4429, 443/6713, 4430, 4432, 4434/7214, 4437, 4438/2380, 4438/2381, 4438/2382, 4438/2383, 4439/2385, 4439/2386, 4439/2387, 4439/3286, 4444, 4445, 4446, 4447, 4448, 445/5727, 4454/7215, 4455/3287, 4455/3288, 4457, 4458/3650, 446/4923, 446/5728, 4460/4111, 4460/4112, 4463/4113, 4464, 4465/6386, 4466/6387, 4466/6388, 4466/6389, 4466/6390, 4466/6391, 4466/6392, 4467/4996, 4467/4997, 4468/1409, 4468/4998, 4468/4999, 4468/5000, 4468/5001, 4469/5002, 4469/5003, 4470/5004, 4470/5005, 4471/5006, 4471/5007, 4471/5008, 4471/5009, 4471/6005, 4471/6006, 4472/5015, 4472/5016, 4472/5017, 4472/5018, 4472/6884, 4472/6885, 4472/6887, 4472/7216, 4473/5019, 4473/5020, 4473/5021, 4473/5025, 4473/5026, 4473/6888, 4473/6889, 4473/6890, 4473/6891, 4473/6892, 4473/6893, 4474, 4475, 4475/10, 4475/2, 4475/3, 4475/3651, 4475/5587, 4476/4877, 4476/4878, 4476/4879, 4476/4880, 4476/5324, 4478/5027, 4478/5028, 4478/5029, 4478/5030, 4478/5031, 4478/5032, 4478/5033, 4478/5034, 4478/6131, 4478/6132, 4478/6133, 4478/6134, 4478/6135, 4478/6136, 4478/6137, 4478/6138, 4479/6894, 4479/6895, 4480/5038, 4481, 4482, 4483, 4484, 4485, 4486/4835, 4488, 4489, 449/6737, 4490, 4491, 4492, 4493, 4494, 4495, 4496, 4497, 4498, 4499/2399, 4499/2400, 45/3949, 45/5259, 450/4564, 4500/5039, 4500/5040, 4502/6896, 4502/6897, 4504/4216, 4505/4691, 4507, 4508, 4509, 4510, 4511, 4512/4428, 4513, 4515/4489, 4517, 4517/2, 4518/3289, 4519/2402, 452/5704, 452/5705, 4520, 4521, 4522/5476, 4523, 4525, 4526, 4529/4765, 4530, 4531/6898, 4531/6899, 4532/5043, 4532/5044, 4533/5045, 4533/5046, 4535/5961, 4536/6900, 4536/6901, 4537/3864, 4538/5050, 4538/5051, 4538/5052, 4538/5053, 4538/6, 4538/6902, 4538/6903, 4538/6904, 4538/6905, 4539/10, 4539/11, 4539/12, 4539/13, 4539/9, 454, 4541, 4542, 4543, 4544, 4545/4766, 4547, 4549/2405, 4550/11, 4550/2406, 4550/3, 4550/3443, 4550/3544, 4550/3827, 4550/4, 4550/4836, 4550/5, 4550/5478, 4550/6, 4550/75, 4550/76, 4551, 4553/5147, 4553/5148,

4554/3036, 4555, 4556, 4557, 4558, 456/6738, 4561/2411, 4563/4547, 4563/4548, 4563/4549, 4563/4550, 4563/866, 4563/867, 4565, 4566/5479, 4567/3291, 4568, 4570/1062, 4571, 4572, 4573, 4575/25, 4576, 4578/2412, 4579/4490, 4579/4491, 458/4769, 4580/2413, 4580/2414, 4581, 4583, 4585, 4586, 4588/5396, 4589, 459/7243, 459/7244, 459/7245, 4590, 4592/5325, 4593, 4594/4693, 4594/4694, 4595/5168, 4595/7127, 4596/1025, 4597/2415, 46/5260, 4602/5623, 4603, 4607/4143, 4607/4144, 4611/4145, 464/6499, 4670/2, 4671, 4672, 4673, 4675/5481, 4676, 4677, 4678, 4679, 468/6500, 4680/5157, 4680/5158, 4682/5482, 4683, 4684, 4686/5483, 4688, 4689, 4690, 4691/5484, 4693, 4694, 4695, 4696, 4697/6173, 4697/6174, 4698, 4699, 470/3778, 4700, 4701/5485, 4703, 4705/5486, 4706/6702, 4706/6703, 4706/6704, 4708/7014, 4708/7015, 4709/5487, 4710, 4714, 4715, 4716, 4717, 4718/6705, 4718/6706, 4719, 4720, 4721, 4722, 4723/7016, 4723/7017, 477/7239, 477/7240, 477/7241, 477/7242, 479/6396, 481/6635, 482/6992, 484/3782, 484/5171, 484/5281, 487, 488, 489, 489/6687, 489/7246, 490, 490/6688, 492/6614, 492/6689, 492/6690, 492/6691, 492/7062, 493/1068, 493/1069, 493/1070, 493/6692, 493/6693, 493/6694, 494/3471, 494/3590, 495, 495/5732, 495/5733, 496, 497/1326, 497/1327, 497/6284, 498, 499/2839, 499/2840, 499/6850, 499/6851, 502, 502/6060, 502/6852, 502/6853, 503/4016, 503/4017, 503/4349, 507/3147, 508/3148, 508/5362, 508/5363, 508/5495, 508/5496, 509/2599, 509/3472, 509/3473, 511/1340, 511/1341, 512/1342, 515/3563, 515/5027, 515/5282, 515/5283, 519/5284, 519/5285, 525/2600, 525/35, 525/36, 525/3642, 525/3643, 525/3916, 525/3917, 525/3963, 526/3918, 53/4651, 530/2965, 532/3930, 534/3926, 536, 537/3927, 539/5166, 540/3929, 541/5178, 541/5179, 543, 544/4187, 545/4181, 545/5528, 545/5529, 546/4949, 546/4950, 546/4951, 547/4189, 548/4190, 549/4191, 553/1355, 554/1356, 556, 557/5418, 557/5419, 559/4953, 559/4954, 559/4955, 559/4956, 559/4957, 559/4959, 559/5566, 56/1889, 564/5119, 564/5120, 564/5121, 564/5455, 564/5456, 564/5457, 564/5458, 564/5459, 564/5460, 566/5461, 566/5462, 566/5466, 566/5467, 566/5468, 566/5500, 566/5501, 566/5502, 567/3968, 568/3740, 568/3741, 569, 57/1891, 570, 571, 572, 574, 576/4770, 578/4146, 578/5473, 578/5474, 578/5476, 578/5484, 579/2231, 579/2232, 58/1893, 581/1365, 581/2235, 581/2236, 581/2237, 581/3931, 581/3932, 582/2994, 583/2995, 584/3933, 587/2997, 587/2998, 588, 59/5402, 59/5564, 59/5565, 590, 591/3591, 591/3592, 592/2607, 594/3325, 594/3327, 594/4078, 594/4079, 595/1371, 598, 601/4018, 604/1372, 604/1376, 604/1377, 604/1994, 604/1995, 604/2, 604/2056, 604/2238, 604/2342, 604/2343, 604/2344, 604/2345, 604/2346, 604/3475, 604/3520, 604/3531, 604/3969, 604/4771, 604/4773, 604/4774, 605, 606/2239, 606/2240, 606/3150, 606/3151, 622/4674, 622/4800, 622/4801, 63/223, 632/5556, 634/4555, 636/5568, 638/5180, 65/4054, 66, 67, 672/1, 672/6419, 672/6420, 68/2210, 680/1518, 680/1526, 680/3389, 680/3392, 680/4288, 680/4289, 680/4908, 680/5413, 680/5744, 680/5745, 680/5746, 680/5747, 680/6421, 680/6422, 682/2619, 682/4952, 684/2347, 684/6423, 684/6424, 687, 688/1110, 688/1111, 688/3605, 688/4723, 688/4724, 689/1413, 689/1414, 689/2386, 689/2387, 689/2849, 689/3125, 69/1896, 690/2850, 691/1122, 691/3126, 692/1123, 692/1124, 692/2388, 693/1, 694, 696, 696/2, 696/6425, 696/6426, 697/54, 697/55, 698, 698/1, 699/1996, 699/1997, 70/1900, 70/3911, 700/3153, 700/3154, 700/3155, 700/6864, 700/6865, 701/2135, 701/2485, 703/7128, 704/2486, 704/4999, 704/5000, 707/1534, 707/6465, 708/2389, 708/7131, 71/5563, 710, 711/694, 711/7130, 712/1421, 713/1422, 713/2991, 713/2992, 713/675, 714, 714/3058, 715, 715/2900, 716/1999, 717, 717/1314, 718/4709, 718/4710, 718/697, 719, 72, 720/3476, 720/3477, 720/4569, 721, 721/3478, 721/3479, 722, 723/1427, 724/1428, 725/1429, 725/6643, 725/6644, 725/704, 727/6695, 727/6696, 728/6642, 730, 731/5415, 732/1542, 732/2488, 732/2852, 732/3167, 733/3168, 734/3169, 734/7224, 735, 736/4675, 736/4676, 739/4080, 739/4508, 739/4509, 74/2467, 740/1545, 740/1546, 742/3532, 742/3533, 742/676, 742/677, 743/3127, 743/3128, 743/3129, 747/2529, 747/2530, 748/5001, 75/2468, 75/2478, 750/2780, 750/2853, 750/3405, 750/3406, 750/3512, 750/5709, 750/5710, 751/4342, 752, 753/3315, 754/2783, 754/2784, 754/4147, 754/4148, 755/2624, 755/3644, 755/3645, 755/4711, 755/4712, 756/4713, 757/1443, 758/6521, 759/5534, 76/2479, 761/6285,

762, 763/2626, 766, 766/2490, 766/2491, 767, 768, 769/7222, 770/2627, 771/3669, 771/7223, 772, 773/1554, 773/969, 773/970, 774, 775, 776, 777/2628, 777/3756, 777/5223, 777/5224, 778/6286, 780/476, 782/3924, 783/7221, 784/4224, 784/4225, 786/2531, 786/2532, 786/2533, 786/5068, 786/6108, 786/6109, 789/7106, 791/5225, 795, 796/7185, 80/4633, 804/5269, 804/5272, 808/2493, 808/4081, 809, 81/4942, 81/4944, 81/5323, 81/5422, 81/5423, 81/5424, 81/5425, 81/5426, 81/5427, 81/5428, 81/5429, 81/5430, 81/5437, 811/728, 811/940, 811/941, 813/1455, 813/3480, 813/3481, 817/4119, 817/4120, 817/4121, 817/4122, 817/5270, 818, 821/1460, 821/1564, 821/4124, 822, 822/10, 822/11, 822/14, 822/1565, 822/2, 822/3, 822/4, 822/5, 822/6, 822/7, 822/8, 822/9, 823/5669, 823/5670, 825, 826, 826/10, 826/11, 826/2, 826/4, 826/5535, 826/6566, 826/8, 826/9, 827/3713, 827/5195, 828/4715, 828/4718, 829/1567, 829/4719, 83/4167, 832, 833/5159, 834/6013, 834/6014, 835, 836, 842/5268, 842/5335, 848/2541, 849, 85/5545, 85/5546, 850, 852, 854, 855/173, 855/174, 860/7148, 866/3714, 866/7202, 87/4636, 872/2791, 873/3190, 873/5063, 880/4214, 880/4215, 882/6945, 884/1576, 884/3197, 884/3198, 885, 885/2138, 885/2139, 886, 888/2245, 888/2246, 89/7258, 890/3130, 890/3131, 893, 894, 895, 896, 897/4217, 897/4218, 899/2147, 899/3344, 899/3345, 899/4219, 90/5433, 90/5434, 90/5435, 90/5436, 90/7260, 90/7261, 909/738, 909/739, 911/3111, 911/546, 913/3185, 913/7066, 913/7068, 913/7070, 93/5102, 93/5103, 933/7091, 936/2632, 938, 939/2000, 939/2001, 939/7093, 943/5536, 945/5359, 946/5360, 946/5361, 946/6587, 946/6588, 947/5070, 947/740, 947/741, 947/742, 948, 949/5503, 95/1347, 95/2260, 95/2261, 95/2262, 952, 953/3171, 953/3172, 954/1499, 956, 958/1500, 96/1348, 96/1671, 96/436, 96/439, 960, 961, 962, 962/3186, 963, 964, 966, 966/1593, 968/883, 969/4917, 969/4918, 97/5491, 97/5492, 970, 971, 972, 972/4154, 973, 98/5041, 98/5325, 988/4021, 988/4687, 99/6994, 99/6997, 993/2004, 993/2005, 993/2248, 993/2249, 993/2250, 997/5267, 998/3595

Section B :

1/982, 10/208, 10/939, 100, 100/2648, 100/2649, 100/40, 101, 101/2650, 102, 102/2651, 103, 104, 105/1126, 105/1127, 105/2652, 106, 106/2653, 107, 107/2654, 109, 11, 110, 110/2655, 111, 111/2, 111/2656, 112, 113/872, 114/2657, 116/3965, 116/3966, 117, 117/3967, 117/3968, 118/1, 118/3248, 118/3969, 118/3970, 119, 119/1290, 119/1291, 119/3, 12, 120/879, 120/880, 121/3971, 121/3972, 121/3973, 121/3974, 121/881, 121/882, 122, 123, 123/2663, 124, 124/2, 125, 125/3301, 126, 127/2664, 127/2665, 127/589, 127/590, 128/2666, 128/883, 128/884, 129, 129/2667, 13, 130, 131/652, 131/653, 131/790, 132, 132/4029, 133/1624, 133/1642, 133/1643, 133/1644, 134/873, 135/1070, 135/2, 135/223, 135/3, 136, 137, 138/362, 14, 140/293, 140/294, 142/1316, 15, 15/2, 158/1292, 16/744, 160, 161, 162/364, 162/365, 163, 165, 167/1265, 168/1071, 169/1325, 17/3496, 171/1537, 172/1562, 172/1563, 173/1616, 173/1617, 174/1327, 175/1328, 177/1565, 177/1633, 177/1635, 177/1636, 178/1637, 179/1132, 179/1559, 18/3497, 181/1473, 181/1474, 181/1608, 182/1283, 183/1553, 184/1354, 185/989, 186/1618, 186/1619, 186/1620, 186/1621, 189/1539, 189/1567, 189/1601, 189/1602, 189/1603, 189/1604, 189/1605, 189/747, 189/748, 192/1568, 194/1569, 196/1370, 198/1645, 199/1646, 2/291, 2/328, 2/331, 2/983, 200/1294, 200/1570, 200/1571, 200/1572, 200/1573, 200/1574, 200/1575, 200/1576, 201/1528, 201/1529, 204/1425, 205/1426, 207/576, 207/577, 208/1480, 208/398, 209/1521, 21/3467, 21/745, 211/1372, 212/1638, 212/1639, 213/1360, 214/1331, 214/1364, 214/1365, 214/1427, 214/1524, 214/1525, 215/1314, 215/403, 216/1332, 219/1428, 219/1429, 220, 221/1268, 223/1606, 223/1607, 226/1548, 226/1549, 228, 229/1385, 23, 230, 231/954, 233/1386, 233/1523, 235/1467, 237, 238, 239, 24, 240/1641, 242/1153, 242/1154, 242/579, 243/172, 244/1116, 244/1117, 244/1118, 244/1541, 244/1542, 244/1543, 244/1544, 244/1545, 244/1546, 248/1592, 248/1593, 25, 250/1594, 250/1595, 250/1596, 250/1597, 252, 253/1598, 253/1599, 253/1609, 254/1611, 256/912, 257/1399, 260/416, 261/1400, 261/417, 261/418, 262/1076, 262/1077, 262/1379, 262/5, 262/6, 262/7, 263, 264/1050, 264/1205, 264/1206, 264/1207, 264/1527, 264/5, 264/674, 264/675, 264/676, 264/679, 264/7, 264/8, 264/9,

265/1272, 265/959, 266/1186, 266/1187, 269/226, 269/425, 27/336, 270, 271, 272/1184, 272/1185, 272/426, 272/427, 273/1377, 273/684, 273/686, 273/690, 273/692, 275/1550, 2759/1935, 276, 276/428, 276/429, 2762/1936, 2763/1937, 2765/3415, 2767, 2768/3227, 2770/3228, 2772/1941, 2777/1942, 278, 278/3, 278/433, 278/645, 2782, 2783/1341, 2787/3416, 2788/1943, 279/436, 2793/2650, 28, 281/960, 2812/1946, 2812/3417, 2814, 282/961, 2822/4971, 2822/4972, 284/231, 2848/1948, 2848/1953, 286/233, 286/897, 286/898, 287/1003, 287/1004, 287/1135, 287/1136, 287/1450, 287/238, 287/240, 287/241, 287/437, 287/438, 287/440, 287/797, 287/798, 29/210, 290/248, 290/249, 290/250, 290/251, 290/252, 290/253, 290/254, 3/204, 30/2643, 31/2644, 312/263, 312/892, 312/893, 3128, 3128/2034, 3128/2035, 3128/910, 3129/2917, 313, 3130/2918, 3131/2919, 315/1172, 315/2, 316, 317/1208, 317/1253, 3177/3267, 318/1254, 318/1255, 3184/3915, 3187/3568, 3188/2030, 3188/2252, 3188/3421, 3189/2253, 319/1366, 3190, 3191, 3191/3422, 3192/2033, 3193/197, 3198/3404, 3198/3405, 3198/3930, 3199/2926, 3199/4973, 3199/4974, 3199/4975, 32, 320/1188, 320/1189, 320/265, 320/266, 320/3603, 3200/2927, 3201/2928, 3203/2929, 3204/2930, 3206/2931, 3207/2932, 3208/2933, 3209/2934, 321/1401, 321/1402, 321/267, 321/268, 321/269, 321/270, 321/272, 321/448, 321/449, 3210/2035, 3211/2036, 3213/1737, 3214, 3215, 3216, 3217, 3217/2037, 3218, 3219/2038, 322/1469, 322/451, 322/964, 322/965, 322/966, 3220, 3221/2039, 3221/2228, 3221/2935, 3221/2936, 3222/3200, 3223/2040, 3227/2631, 3227/2942, 323/1192, 323/1193, 323/1194, 323/1195, 323/3331, 323/454, 323/967, 323/968, 3235, 3241/3136, 3261/1949, 3262/1944, 3263, 3265/1945, 3267/3754, 3268, 3271/1739, 3271/1740, 3274/2233, 3275, 3276/2947, 3277/2948, 3278/1472, 3280/2229, 3281/2230, 3282/2949, 3283/2950, 3285/2951, 3286/2952, 3288/2953, 3289/2955, 3289/2957, 3289/3518, 3290/3519, 3293, 3294, 3296/1155, 3296/1950, 3298/1506, 3298/3047, 3307/3048, 3311/3049, 3316, 3323/3020, 3324, 3325, 3326, 3327, 3329/1470, 3329/1471, 3330/3323, 3333, 3334, 3335, 3349/3324, 3349/3325, 3355, 3355/2, 3358/3128, 3361/3092, 3362, 3363/1036, 3363/3010, 3364/2635, 3367/1038, 3367/1039, 3368/2958, 3372/2959, 3373/1952, 3373/1953, 3374/1954, 3374/1955, 3375/3528, 3375/3529, 3379/2960, 3381/1959, 3381/2961, 3383/2962, 3383/3782, 3392/3837, 3393, 3394, 3395/920, 3396/3530, 3397/3269, 3397/3270, 3398/3216, 3398/3217, 3399/3271, 3399/3272, 3400/2970, 3400/2971, 3404/2972, 3404/2973, 3405/2974, 3405/2975, 3408/4006, 3408/4007, 3410/2977, 3410/2978, 3412/1967, 3413, 3415/2350, 3416/1744, 3417, 3417/3326, 3418, 3419, 3420, 3421, 3422, 3423, 3425/3596, 3427/2770, 3430/3147, 3434, 3435, 3436, 3437/922, 3437/923, 3438, 3439, 3440, 3441, 3442, 3443/2, 3443/3597, 3444/3453, 3444/3455, 3446/3456, 3447/3457, 3455/3598, 3456/3599, 3457/3600, 3461/4976, 3461/4977, 3461/4978, 3462/3601, 3463/2956, 3463/3329, 3464, 3465, 3466/3602, 3469/1251, 3469/1968, 3469/3710, 3469/3887, 3478/3464, 3480/2235, 35/620, 3506/3131, 3524, 3525, 3527/104, 3527/3093, 3528/108, 3528/109, 3528/1164, 3528/1165, 3528/1786, 3528/1787, 3528/2, 3528/4, 3528/5, 3529/927, 3531/3514, 3536/3532, 3538, 3540, 3541, 3542, 3543, 3544, 3545, 3546, 3547/1660, 3547/3170, 3547/3171, 3549/1259, 3599/3843, 36, 3604/3006, 3604/3007, 3605/3008, 3606/3009, 3607/1979, 3607/1980, 3607/1981, 3609/1373, 3609/4008, 3609/4009, 3615/1982, 3615/1983, 3615/1985, 3615/3012, 3616/1986, 3623/3836, 3639/4010, 3639/4011, 3641/2748, 3641/4012, 3641/4013, 3642, 3643, 3646, 3647/1989, 3650, 3651/110, 3653/111, 3653/112, 3654/1990, 3654/1991, 3655/2467, 3655/2468, 3656, 3656/2, 3657/1996, 3657/1997, 3658/1998, 3658/1999, 3659/4014, 3659/4015, 3659/4016, 3661, 3661/2, 37/3466, 378/1465, 38/623, 380/1300, 39, 4, 40, 406/708, 407/1045, 408/1395, 408/1396, 41, 413/1059, 415, 418/61, 419/816, 419/817, 42/1005, 421/818, 428/819, 429/1482, 43/3468, 430/1081, 437/1517, 437/483, 437/484, 438/1486, 44, 440/1487, 441/1518, 443/1490, 444/1511, 445/1491, 45, 450, 452, 453, 454/275, 455/276, 458, 459/779, 459/874, 46, 46/1541, 46/2772, 46/478, 460/1083, 47, 478/1494, 479/487, 479/488, 48, 480/1016, 480/1017, 480/20, 480/831, 49/340, 49/341, 5, 50/217, 50/218, 53/1120, 53/1121, 53/343, 533/1640, 536/1436, 536/1460, 536/1580, 536/1581, 536/1582, 538/641, 539,

54/1122, 54/344, 540, 541, 542/910, 542/911, 543/1336, 544/497, 547/1388, 547/1389, 549/1228, 556/1338, 558, 559/1411, 559/1412, 56/2579, 560/618, 562/1018, 564/1339, 565/1257, 565/1340, 567/1341, 57/2580, 570/1462, 570/1463, 572/1438, 572/1439, 572/1440, 572/1626, 572/1627, 572/1628, 573/1629, 573/1630, 573/1631, 573/1632, 574/1146, 576/1276, 580/1212, 580/1213, 580/1230, 580/1231, 581/316, 583/721, 583/722, 585/946, 586, 587/1277, 589/1062, 59/1263, 59/1264, 595/1367, 596/1368, 597/1369, 597/2, 598/1084, 6, 600, 601/1085, 601/623, 602/1196, 602/1197, 602/1198, 602/24, 606/1087, 607/1147, 607/1148, 607/513, 607/514, 607/515, 608/516, 608/517, 608/518, 609/864, 61/2581, 610/521, 611/522, 612/948, 612/949, 613, 614, 615, 616, 617/1380, 618, 619, 62, 620/1381, 623/132, 623/624, 623/625, 623/73, 623/74, 624/3, 624/523, 624/524, 624/525, 625/1063, 625/832, 625/833, 626, 627, 628, 63/1751, 630/1088, 630/1403, 630/835, 631, 631/2, 632, 633/1174, 634/109, 634/110, 635/1214, 635/1215, 636, 637, 638/729, 638/730, 639, 640, 641, 642/977, 643/785, 647/787, 648/318, 649, 649/1279, 65/3712, 65/3713, 651, 652, 653, 654/526, 654/527, 655/1089, 655/1090, 655/1091, 655/1092, 656/1064, 657/789, 658/1344, 66/3469, 660/1345, 661/1346, 661/1347, 662/1348, 662/1349, 663/1350, 663/1351, 664, 664/795, 665/322, 669/731, 669/732, 669/733, 670/796, 671/534, 672, 674, 675, 677/535, 678/537, 679/1168, 679/1169, 679/1170, 682/542, 683/980, 683/981, 684/1445, 686/865, 687/2, 688, 689/646, 689/647, 690, 691, 692/734, 692/735, 693, 694, 695, 696/918, 697/1000, 697/1001, 697/919, 697/920, 697/922, 697/923, 701/836, 701/837, 702, 703, 704, 705, 706/1093, 706/1094, 706/583, 706/584, 707/1095, 707/1096, 707/754, 708/1097, 709, 71/3470, 710/813, 712/924, 712/925, 714/556, 714/926, 714/927, 715/1099, 715/1100, 715/841, 716, 717, 718, 718/1441, 718/1442, 719/1443, 723, 724, 726/1415, 726/929, 727/1175, 727/740, 728, 729, 73, 730, 731/83, 732/1162, 732/1163, 732/1164, 732/1165, 732/1166, 732/1167, 733/1024, 733/1025, 735, 737/1149, 737/1150, 737/867, 738/868, 739/930, 739/931, 740/1101, 740/1102, 740/802, 740/803, 740/804, 740/806, 742/1210, 742/1211, 742/1500, 742/201, 742/35, 742/743, 742/870, 742/9, 75/1068, 75/3445, 75/3446, 75/3447, 750/934, 750/935, 750/936, 751/978, 752/979, 753/1151, 76/1069, 78/1047, 78/1048, 8/1397, 8/332, 80/1049, 80/3448, 81/1420, 81/1421, 81/1422, 82/1125, 83/3449, 84, 85, 85/3450, 86, 87, 88, 89, 9/333, 90/3410, 91/1247, 92, 93, 94, 95, 96, 97, 98, 98/950, 99

Section C :

1001/1670, 1002/1303, 1004, 1005, 1006, 1007/2, 1007/594, 1007/595, 1009/2039, 101/1978, 1014/1065, 1015/2040, 1016/111, 1017/15, 1018/1688, 1019/1068, 1019/1069, 1020/1070, 1020/1751, 1021/1752, 1022/1073, 1022/1074, 1023/1075, 1023/1076, 103/1878, 103/1980, 103/1981, 103/2369, 1042/1689, 1042/928, 105, 1057/2437, 1058/2438, 1059/2439, 106/1891, 106/1892, 106/1982, 1060/2440, 1061, 1062/141, 1062/142, 1063, 1064/604, 1065, 1066/605, 1067/606, 1068/1421, 1068/1422, 1069, 1072/607, 1074, 1075, 1077, 1078/2192, 1079/1331, 1081/1787, 1081/1788, 1081/1789, 1084, 1085, 1086/1448, 1088, 1089, 1090/867, 1090/868, 1107/1837, 1107/1838, 1108/1205, 1108/1206, 111, 1110, 1111, 1112, 1113, 1114/1873, 1114/1874, 1115/615, 1116/1703, 112/1354, 112/1355, 112/710, 114, 119/1256, 119/1356, 120/1879, 120/1880, 120/2050, 120/2065, 120/2066, 120/2067, 120/2068, 120/2069, 120/2076, 120/2077, 121/1360, 121/1361, 121/1623, 121/1624, 121/67, 121/935, 121/936, 121/937, 122/157, 122/2177, 123, 127/1215, 129/2639, 129/2640, 129/2641, 130/2642, 134/2194, 137/2504, 140/2505, 141/1199, 141/2793, 1449/1990, 145/1756, 1450/2562, 1455/1992, 1457/2563, 1458, 1459/1449, 1459/1450, 146/2631, 146/2671, 146/2672, 146/2673, 1460/2564, 1461/2565, 1463/2566, 1464/2567, 1465/2568, 1466/1606, 1466/1607, 1467/2569, 1468/1810, 1468/1811, 1469, 147/664, 1470, 1471, 1472/1790, 1472/1791, 1473, 1475/2035, 1476, 1477, 1478/1608, 1478/1609, 148/899, 1486/2570, 149/1530, 1490/2110, 1490/2111, 1491/2677, 1491/2678, 1492/2011, 1494/2012, 1495, 1496/1472, 1496/1473, 1497, 1514, 1515, 1518/1983, 152/2372, 152/2710, 152/2711, 152/2712, 152/2713, 1526, 1527, 1528, 1529,

1530/2046, 1533/2539, 1533/2600, 1533/2602, 1535/2599, 1535/2601, 1549/2542, 1553/2543, 1553/2544, 1553/2545, 1553/2546, 1554, 1555, 1556, 1557, 1558, 1559/2464, 1561/2462, 1561/2463, 1563/2478, 1564/2479, 157/2834, 157/2835, 1570/2547, 1571, 1572, 1573, 1574, 1577/2584, 1578/2549, 1586/2585, 1598, 1599, 1600, 1601, 1602, 1603, 1604, 1605, 1606, 1607, 1608, 1609, 161/2784, 161/2785, 161/2786, 161/2787, 161/2788, 1610/1610, 1610/1611, 1611, 1612, 1613, 1614, 1615, 1616, 1617, 1618, 1619, 1620, 1621, 1622, 1623, 1624, 1625/1704, 1625/1705, 1626, 1627, 1628, 1629, 1630, 1631, 1632, 1633, 1634, 1635, 1636, 1637, 1638, 1639, 1640, 1641, 1642, 1643, 1644, 1645, 1646, 1647, 1648/1442, 1648/1443, 1649/1859, 1649/1860, 1649/1861, 1650, 1651, 1652, 1653, 1654, 1655, 1656, 1657, 1658, 1659, 166/1964, 166/2778, 1660, 1661, 1662, 1663/1947, 1663/1948, 1664, 1665, 1666, 1667, 1668, 1669, 1670/1612, 1670/1613, 1671, 1672, 1673, 1674, 1675, 1676, 1677, 1678, 1679/1614, 1679/1615, 168/2414, 168/2415, 168/2416, 1680/1839, 1680/1840, 1681, 1682, 1683, 1684, 1685/1848, 1686, 1687, 1688, 1689, 1690, 1691, 1692, 1693, 1694, 1695, 1696, 1697, 1698, 1699, 170/2147, 1700, 1701, 1702, 1703, 1704, 1705, 1706, 1707, 1708, 1709, 1710, 1711, 1711/2, 1712, 1713, 1714, 1715/1849, 1716, 1717, 1718, 1719, 172/2864, 172/2865, 1720, 1721, 1722, 1723, 1724, 1725, 1726, 1727, 1728, 1729, 1730/1806, 1730/1807, 1731, 1732, 1733/2175, 1741/2093, 1741/2094, 1741/2444, 1742/2353, 1742/2354, 1742/2445, 1743, 1744, 1745/2176, 1746, 1747, 1748/1460, 1748/1461, 1749/1445, 1750, 1751, 1752, 1753, 1754/1617, 1755, 1756, 1757/1907, 1758, 1759, 176/2146, 1760, 1761, 1762, 1763, 1764, 1765, 1766, 1767, 1768, 1769, 177/1284, 177/1285, 177/2509, 1770, 1773/2551, 1775/2552, 1777, 1778, 1779, 1780, 1781, 1782, 1783, 1784, 1785, 1786, 1787, 1788, 1789, 179/2853, 179/2854, 179/2855, 179/2856, 1790, 1791, 1792, 1793, 1794, 1795, 1796, 1797, 1798, 1799, 1802, 1803, 181/2510, 1815/2406, 1815/2407, 1816/2097, 1816/2098, 1816/2123, 1816/2124, 1816/2125, 1816/2126, 1816/2446, 182/1475, 184/2603, 1857, 1858/2586, 1859/1995, 1860/1996, 1861/1997, 1862/1998, 1863/1999, 1864/2000, 1865/2572, 1866, 1867, 1868, 1869, 1870, 1871, 1872, 1873/2573, 1874, 1875, 1876/2003, 1877/2006, 1877/2083, 1877/2084, 1879/2007, 1880/2008, 1882/2574, 1884, 1888/1620, 189/2604, 189/2605, 1890, 190/2017, 1905, 193/2805, 193/2807, 193/2814, 193/2815, 195/2848, 195/2849, 195/2850, 196, 197/1952, 197/2107, 197/2179, 200/1714, 200/677, 202/1397, 205/1816, 205/1966, 206/2373, 206/2374, 206/2674, 206/2675, 206/2676, 207/1466, 207/2857, 208/2531, 208/2532, 209/2512, 212/2606, 213/2515, 213/2589, 216/2417, 216/2716, 216/2717, 217/2458, 217/2459, 217/2460, 217/2517, 219/1644, 219/2315, 219/2316, 219/2431, 219/2518, 219/2782, 219/2783, 219/2843, 219/2844, 221/713, 221/714, 224, 225/255, 228, 230/1235, 231/939, 232, 233, 234/160, 234/161, 235, 236/2078, 237/507, 239, 241/2318, 244/2079, 248, 25/2412, 25/2413, 25/2456, 25/2521, 25/2522, 25/2523, 25/2524, 25/2637, 25/2638, 26, 26/2, 260/2795, 260/2837, 260/2838, 261/2320, 273/2780, 273/2781, 279/2196, 281/1246, 284/2183, 286/1282, 288/1318, 289/1533, 289/1534, 291/1716, 293, 294, 295, 296, 298, 299, 301/1470, 301/1471, 303/1362, 303/1363, 306, 306/2, 307, 308/1895, 309, 310/723, 310/724, 311, 312, 313, 314, 315, 317/2019, 319/2020, 319/2021, 321, 322, 323, 324, 325, 326, 327, 328, 329, 330/989, 331, 332/1287, 332/1288, 332/1881, 334/1882, 334/425, 334/426, 335, 336, 337/1320, 337/1321, 340, 341, 342, 343, 344, 345, 346, 347, 349/1646, 350, 358/1988, 36/2636, 367, 368/1647, 370/1883, 371/1364, 373/327, 373/328, 379, 38/2866, 380/1366, 380/1367, 380/1884, 381/1801, 383/681, 384/682, 385, 386, 387, 388, 389, 390, 391, 393/683, 396/684, 398/1484, 398/1485, 398/1486, 400, 401, 402, 404/2185, 405, 406, 41/2447, 41/2526, 413/2058, 420, 421/921, 423, 427/729, 431/2610, 432/1953, 432/1954, 432/2609, 434, 434/1539, 434/2, 434/5, 435/1541, 436/1542, 436/1543, 439, 440/1969, 441/1970, 454/2186, 456/2010, 457, 462, 502, 502/1549, 502/2187, 502/2188, 502/898, 506/1555, 508/1556, 509, 514/1651, 518/538, 53, 558/2059, 558/539, 561, 563, 568/2022, 571/2023, 574/2614, 575/77, 577, 578/2230, 578/2615, 578/2616, 579/2229, 58/2142, 58/2669, 58/2670, 580/821, 59/2579, 59/2627, 59/2667, 59/2668, 60/2502, 60/86, 61/2367, 61/2503, 623/2232, 625/2231, 64/2529,

64/2530, 663/2803, 666, 667, 668, 670, 671, 673, 674/1203, 674/1204, 695/1014, 696/1016, 696/1018, 698/2277, 698/2278, 70, 700, 701, 704, 705, 706, 707, 708, 709/1019, 71/1277, 71/1278, 711/556, 711/557, 712/1765, 712/1766, 712/2063, 751/2825, 751/2826, 752/1345, 752/2827, 752/2828, 76/2632, 761/270, 761/271, 763, 765/178, 766, 767, 768, 769, 77/1920, 771, 772/687, 772/688, 776/2829, 776/2830, 776/2831, 781, 782/1736, 784/1737, 786/1372, 787/813, 787/814, 788, 789, 791, 791/2, 792/883, 792/884, 793/1084, 793/1085, 794/1632, 794/1633, 795/1634, 795/1635, 797, 798/1830, 798/1831, 799/342, 799/343, 799/344, 799/345, 799/346, 801, 802, 804/1025, 804/1026, 804/567, 806/2190, 806/349, 823, 824, 825, 826/779, 826/780, 827, 828, 829, 830/356, 830/357, 831/1864, 831/1865, 831/569, 833/2158, 834/2070, 836, 837/1298, 838, 839, 840, 841, 842/570, 843/183, 843/184, 844/441, 845/1769, 845/1772, 845/1773, 845/2064, 845/360, 845/361, 846/1774, 846/1775, 848/442, 849/1299, 849/1300, 850/2071, 850/2072, 851/1567, 851/1738, 851/1739, 852/363, 853/1776, 853/1777, 853/1778, 853/1779, 854/689, 855, 856, 857, 858, 859, 860, 861/1301, 861/1302, 861/365, 862, 863/571, 863/572, 863/573, 863/574, 864/1824, 864/826, 865, 866, 867, 868, 869/1496, 869/275, 869/278, 871, 872, 873/186, 873/187, 874/1780, 874/1781, 875/1927, 876/368, 877/1856, 879/369, 882/2799, 888/1719, 888/860, 888/861, 889, 890/1050, 894, 895, 896, 897, 898, 900/1720, 901/2, 902, 903/1832, 903/1833, 904/190, 904/191, 905, 905/2, 906/125, 906/126, 906/127, 906/128, 906/1497, 906/2191, 907, 909/1913, 909/1914, 910/2087, 912, 913, 914/2161, 915/1498, 915/2281, 918/1784, 918/1785, 918/1786, 918/2282, 921, 924/2073, 925/2074, 925/2075, 925/379, 926/1818, 926/1819, 927, 928, 929/581, 93, 931/1664, 932/1665, 933, 935, 936/197, 936/198, 937/1572, 937/1573, 938/690, 938/691, 939/1435, 939/1436, 939/1437, 939/1438, 94/1949, 941/2081, 942/1574, 942/1575, 942/2089, 942/384, 943/10, 943/2044, 943/2082, 944, 945, 946, 949/2090, 949/782, 95/1950, 950, 951, 952/1503, 953/1504, 953/587, 954/36, 954/37, 955/284, 955/285, 956/1666, 956/1667, 956/200, 958/1868, 958/1869, 96, 968/2037, 97, 98, 980/2088, 981/1577, 984, 985, 986/783, 986/784, 987, 988, 989, 99, 990, 991/207, 992/1834, 992/1835, 993/2283, 993/2284, 994, 995, 996, 997, 997/785, 997/786, 998, 999,

Section D :

1, 100/651, 105/798, 106/10, 107/72, 109/73, 11/801, 11/880, 110/977, 110/978, 110/979, 110/980, 111/981, 111/982, 112/983, 112/984, 113/529, 113/931, 114/374, 114/375, 115, 116, 117, 118, 119, 120, 123/829, 123/854, 123/855, 123/856, 123/866, 123/886, 123/932, 123/951, 123/952, 126/776, 128/940, 128/941, 129, 13/788, 13/790, 13/808, 13/831, 13/836, 13/837, 13/838, 13/839, 13/841, 13/934, 13/935, 13/995, 13/996, 130/815, 130/822, 130/915, 130/933, 130/985, 130/986, 131/871, 131/872, 133/869, 133/870, 135, 136/881, 14/842, 14/847, 141, 142, 143/423, 144/873, 151/1000, 151/1001, 151/1002, 151/797, 151/999, 158/1009, 158/1010, 159/531, 160, 161, 162/160, 162/161, 163, 164/227, 165, 166/225, 166/226, 168/249, 168/614, 169, 171, 172/429, 172/570, 173/906, 173/907, 190/658, 191/659, 192/660, 193/723, 193/724, 194, 195, 196/64, 196/65, 197, 198, 199, 2/893, 200/305, 201/16, 226/799, 26/919, 260/736, 261/395, 261/626, 261/708, 261/754, 261/817, 261/845, 261/846, 268/753, 272/739, 272/818, 278/48, 278/667, 278/668, 278/782, 278/903, 278/904, 279/669, 279/670, 279/783, 279/784, 279/785, 279/786, 279/787, 279/793, 281/682, 281/683, 282/674, 282/675, 284/676, 284/677, 286/123, 286/576, 286/638, 286/639, 286/678, 286/679, 286/680, 287/127, 287/681, 289/766, 294/621, 295/942, 295/943, 298/412, 298/413, 299/579, 299/580, 3/318, 3/319, 4/203, 4/204, 4/205, 4/206, 40/944, 40/945, 40/972, 40/973, 40/987, 40/988, 40/989, 455, 456, 457/95, 46/102, 46/103, 48/770, 551/442, 554/622, 556/132, 557/430, 559/957, 559/958, 62/901, 62/923, 62/974, 62/975, 62/976, 63/878, 63/925, 65/804, 66/700, 68/955, 68/956, 69/756, 7/905, 70/697, 70/960, 70/961, 71/962, 72/890, 72/891, 8/917, 80/761, 80/908, 80/909, 80/910, 82/810, 82/811, 83/758, 83/759, 84/760, 87/812, 87/862, 87/882, 87/892, 88/850, 88/852, 88/864, 88/865, 90/814, 92/1012, 92/1013, 93/926, 93/927, 94/928, 94/929, 96/718, 96/795,

96/820, 96/821, 96/833, 96/835, 96/843, 96/844, 96/936, 96/937, 96/938, 96/939, 96/947, 96/948, 96/949, 96/950, 96/990, 96/991, 96/992

e) Commune de Wahl :

Section A :

1, 10, 100, 101, 102, 103, 104/10, 105/575, 105/576, 105/577, 105/578, 105/579, 105/580, 105/581, 105/582, 105/583, 106/584, 107/149, 107/585, 107/586, 108, 109/587, 109/588, 11, 111, 112, 113, 114, 115, 116, 117, 118, 119, 12, 120/634, 121/695, 123, 124, 125, 126, 127, 128/245, 13, 14, 15, 154, 155, 156, 157, 158, 16/138, 16/395, 160/289, 160/290, 163, 164/78, 164/79, 165, 166/275, 166/276, 166/277, 167, 167/2, 168, 17/439, 17/440, 170, 171, 172, 173, 177/436, 178, 179, 18, 18/142, 18/143, 18/308, 18/6, 18/9, 19, 2, 20, 21, 210/472, 210/473, 210/474, 210/475, 217/157, 217/80, 218/423, 220/765, 220/766, 222/193, 223/2, 223/476, 224/87, 228/477, 228/478, 228/744, 228/745, 232, 233, 234, 235, 237, 238/480, 238/482, 239/646, 239/725, 239/769, 239/770, 24, 240/342, 240/437, 245/379, 245/380, 247, 248, 249/88, 25/375, 250/257, 250/258, 251, 252/343, 253, 255/399, 257, 258, 259/159, 259/597, 259/598, 260, 263, 264/100, 264/101, 264/102, 264/103, 264/104, 264/506, 264/507, 264/589, 264/590, 264/591, 264/592, 264/593, 264/594, 264/91, 264/93, 264/98, 264/99, 265/595, 265/596, 266, 267, 268, 269/486, 269/487, 269/488, 269/489, 269/569, 269/599, 269/600, 269/601, 269/602, 269/603, 270/450, 270/570, 270/604, 270/605, 270/606, 270/607, 271/393, 276/267, 277/17, 277/18, 279/19, 280, 281, 282/623, 286/751, 288/624, 289/400, 290/636, 290/637, 291/629, 293/460, 298/626, 298/627, 298/628, 3, 307/610, 307/652, 308, 308/2, 309/753, 313/621, 348/432, 350/433, 351/797, 351/798, 352/732, 352/733, 354/754, 354/755, 355/501, 357/502, 359/639, 360/756, 360/757, 360/781, 360/782, 368/510, 369/511, 370/784, 374/687, 4, 405/619, 429/762, 430/760, 433/456, 433/457, 434, 437/206, 438/739, 439, 440, 440/2, 442/389, 443/121, 443/364, 443/365, 446/562, 448/785, 450/788, 450/789, 451, 452, 455/350, 456, 457, 458/366, 458/367, 459, 460, 461/390, 463/620, 464, 465/211, 467/297, 468, 468, 469, 470, 471/6, 471/7, 472, 473/452, 473/453, 474/326, 474/327, 475, 476, 476/2, 476/3, 477, 478, 479, 479/2, 480, 481, 482, 483, 484, 485, 488/368, 491/270, 491/38, 493, 494, 495/741, 496/372, 497/742, 5/263, 504/622, 509, 510, 511/566, 511/567, 512/743, 513, 514, 515, 516, 517/126, 518/217, 59, 6, 60, 61, 62, 63, 64, 65/234, 65/235, 67, 68, 69, 7, 7/2, 70, 72/291, 73, 74/236, 74/237, 74/239, 74/45, 76/49, 76/60, 77, 78, 79, 8, 8/264, 80, 80/2, 81/240, 81/4, 81/5, 82, 83, 84, 85, 86, 87/61, 87/62, 87/63, 87/64, 88, 89, 9, 90/65, 93/300, 93/301, 93/302, 93/303, 93/304, 93/305, 93/306, 93/307, 94, 94/641, 94/642, 95, 95/2, 96, 97, 98, 99

Section B :

10, 100, 105/269, 107, 108/1, 11, 126/358, 128, 129/148, 129/542, 130/149, 132, 133/543, 154/637, 154/638, 156/634, 156/635, 157/374, 157/375, 158/376, 159/606, 162/377, 163/378, 164/381, 164/382, 167/385, 168/386, 170/521, 171/522, 174/337, 177/413, 178, 179, 180, 182/400, 183/536, 185/104, 186, 187, 188, 189, 190/583, 197/607, 213, 220/305, 226/124, 226/611, 231/328, 232, 233/573, 233/574, 234/246, 234/329, 235/330, 235/714, 235/715, 240/545, 240/598, 240/671, 240/682, 242/470, 257/575, 259/677, 263/256, 263/257, 264, 265, 266, 267, 268, 295/577, 295/596, 295/597, 298/564, 298/584, 298/585, 298/647, 298/648, 318, 320, 321/110, 321/111, 322, 323, 326/112, 326/113, 327/114, 327/621, 330/116, 330/117, 332/406, 333, 334/602, 334/603, 334/604, 335, 336, 338/526, 340/527, 341/311, 341/312, 341/528, 341/529, 342, 344, 37/315, 39/534, 4/508, 40/211, 41/212, 42/2, 44/343, 46, 5, 51, 52, 53/398, 54, 55, 56/217, 56/288, 56/411, 56/412, 57, 58/133, 58/134, 58/135, 58/2, 58/399, 58/5, 59, 6, 61/218, 61/219, 63, 64, 65, 68/229, 68/318, 68/319, 68/540, 7, 72, 74/42, 75/289, 75/290, 76, 77, 78, 8, 82/541, 83, 87/94, 88, 89, 90/169, 91, 92/274, 94/505, 97/192, 98, 99

Section C :

1, 100/879, 100/880, 100/881, 103/588, 103/882, 105/883, 106, 109/545, 109/884, 109/885, 110/530, 111, 114/877, 115, 116, 117, 143/4370, 144/4372, 146/4185, 146/4186, 146/4373, 146/4380, 146/4382, 146/886, 147/4386, 148/4388, 150/702, 150/703, 150/704, 151/2, 151/477, 152/478, 1526/4431, 1526/4440, 1527/3645, 1527/3686, 1527/3687, 1527/4031, 1527/4032, 1527/4033, 1527/4066, 1528/3650, 1530/3136, 1530/3137, 1530/3651, 1530/3900, 1530/3901, 1530/4034, 1530/4035, 1530/4222, 1530/4236, 1530/4237, 1530/4238, 1530/4239, 1530/4240, 1530/4393, 1530/4417, 1530/4418, 1530/4451, 1532/4084, 1532/4085, 1533/4265, 1533/4270, 1533/4271, 154/4389, 1548/647, 1548/648, 155/225, 155/226, 156, 157, 158, 159, 160/4089, 160/4090, 160/4337, 160/4338, 161/4450, 161/4458, 161/4459, 161/4460, 163/4253, 163/4288, 163/4291, 163/4292, 163/674, 164/2, 165, 166/4174, 166/4175, 166/4201, 166/4202, 166/4246, 166/4247, 167, 168, 170/227, 172/4404, 172/4405, 172/4461, 172/4462, 173/845, 174/726, 175/4293, 191/4100, 191/894, 196/4070, 196/895, 198/896, 2/132, 2/133, 200/4071, 202, 203, 204/4188, 204/4312, 204/4456, 204/4457, 206, 208/4139, 209/242, 209/243, 210, 211/520, 211/521, 211/549, 213/4158, 218, 219/551, 221, 222, 223, 227/680, 230/4159, 232/4433, 232/4434, 232/482, 233/246, 233/4435, 233/4436, 233/4437, 233/4438, 233/4439, 234/901, 235, 236/887, 238/4414, 238/4415, 240/646, 242/384, 252/255, 253, 253/2, 254/483, 254/484, 254/485, 255/720, 257, 27/4077, 280/4314, 281/4178, 281/4192, 281/4193, 282/4104, 298/4106, 3, 3/2, 30, 300/4108, 301/4109, 304/4110, 305/4111, 306/4117, 308/4114, 31, 318, 319, 32, 320, 321/4115, 326/938, 327, 328, 329, 33/541, 330, 331, 332, 333, 334/4116, 336/745, 336/833, 337/441, 338, 339/890, 339/891, 34/3, 34/501, 34/502, 34/503, 34/504, 34/505, 340/352, 340/353, 341, 343/4080, 346/834, 346/940, 355, 356/800, 356/801, 356/802, 356/803, 356/804, 356/81, 357, 358, 359/945, 362, 363, 365/360, 365/361, 367, 368/557, 369/100, 371/362, 371/363, 371/364, 375, 376/299, 376/300, 377/84, 377/85, 378, 381, 382, 39, 393, 394/4244, 394/4245, 4, 40/866, 40/867, 41/868, 41/870, 44/4078, 46, 47, 49, 5, 50, 51, 52, 53, 54/871, 55, 56, 57, 58, 59/506, 59/507, 59/508, 59/509, 6/4098, 6/858, 6/859, 6/860, 6/861, 60, 61/681, 61/682, 62/683, 63/547, 63/812, 63/813, 64, 65, 66/4209, 66/4210, 70/4172, 78/4138, 78/4285, 78/4319, 79/4322, 79/4323, 79/910, 80/4286, 87, 88/853, 9/751, 91/4079

f) Commune de Winseler :

Section D :

103/1761, 104, 105/104, 105/105, 106, 107, 108/1140, 109, 112/1762, 13/1971, 13/1972, 17/1219, 2/1145, 2/1146, 2/1147, 2/1148, 20/1112, 20/1602, 20/1603, 20/1717, 20/1909, 20/1917, 204/1799, 204/1800, 205, 206/537, 206/538, 21, 210/2122, 210/2123, 212/1738, 214/2126, 214/2127, 214/2128, 22/1201, 22/1746, 221/1740, 221/802, 221/803, 221/807, 221/808, 222, 223, 23/1202, 23/1203, 23/1204, 23/1205, 23/1206, 23/1207, 23/1680, 23/1681, 23/1747, 23/869, 23/870, 24, 25/1127, 25/1128, 25/1748, 25/1749, 25/1750, 25/473, 251/1141, 251/1142, 251/1352, 253, 258, 259, 26/762, 26/763, 26/764, 26/765, 26/766, 260, 261, 262/924, 262/925, 263/1379, 263/548, 264, 265, 267/1390, 268/1391, 269/1392, 269/1393, 269/1394, 27/1752, 27/1753, 270/1395, 270/549, 271/1264, 271/1265, 272/1396, 272/266, 273/1397, 276/1398, 277/553, 278/267, 28/1575, 282/1399, 285/1400, 29/1332, 29/1580, 29/1581, 29/1582, 29/1583, 30/767, 30/768, 31, 32, 327/1224, 327/1225, 327/170, 327/571, 327/685, 327/945, 327/946, 327/947, 328/1214, 329, 33/1337, 33/1338, 33/1339, 33/1584, 33/1585, 33/1586, 33/1587, 33/1796, 33/871, 33/872, 33/873, 33/874, 33/875, 330/1275, 331/1276, 331/1277, 331/1278, 333, 334, 335, 336/1632, 336/1633, 336/1708, 336/1709, 336/173, 337/1226, 337/1279, 337/1280, 337/1281, 338, 339/1565, 339/1566, 339/280, 339/282, 339/948, 339/949, 339/950, 34/17, 340, 341/1402, 341/1637, 341/174, 341/177, 342/1403, 343, 344, 345/1934, 345/1935, 346/1405, 346/1406, 347/1407, 347/1408, 348/1409, 349, 350, 352/449, 352/687, 353, 354, 355/1307, 356, 357, 358/1308, 359/1634, 359/1635, 359/1636,

36/1113, 360, 361, 362/1411, 362/1936, 362/1937, 362/1938, 362/1939, 362/452, 363,
 364/1412, 365, 366, 367, 368, 369/1283, 369/1413, 369/1414, 370, 372/1940, 372/1941,
 373/1190, 373/1191, 373/1192, 373/1193, 373/1194, 373/1195, 373/1196, 373/1418, 374/1103,
 374/1104, 374/1417, 374/1942, 374/1943, 374/1944, 374/1945, 375/1197, 375/1198, 376/1327,
 376/1328, 376/1329, 377, 378, 379/1638, 379/1639, 379/178, 379/179, 379/283, 379/582,
 379/583, 38/1588, 380, 381, 382, 384/183, 387/584, 387/585, 387/955, 387/956, 389/287,
 389/288, 39/882, 391/1119, 392/1671, 392/1672, 392/1673, 392/1674, 393/595, 393/596, 394,
 395, 396/1766, 398/1330, 399/1420, 399/1421, 399/601, 40/1589, 400/1611, 400/1612, 401,
 401/2, 403/1075, 403/1076, 403/605, 404/607, 405/1353, 41/771, 411, 417, 419/820, 42,
 440/829, 440/830, 441/614, 441/831, 442/1357, 442/1358, 442/1590, 442/1591, 442/1592,
 442/1593, 442/1596, 442/1597, 442/1598, 442/1599, 442/1767, 442/1768, 442/961, 442/962,
 442/963, 442/964, 442/967, 442/968, 443/1359, 443/1360, 443/1515, 443/1516, 443/1519,
 443/1520, 443/1613, 443/1614, 443/1615, 443/1616, 443/974, 444/1522, 444/1523, 444/1946,
 444/1947, 445/1524, 445/1525, 445/1948, 445/1949, 445/860, 446, 446/1297, 446/1298,
 46/1340, 463/197, 463/198, 463/199, 464/1530, 464/1531, 464/1532, 465/1289, 465/1950,
 465/1951, 465/1952, 465/1953, 466/1535, 466/1536, 466/1537, 466/1954, 466/1955, 466/846,
 467/1540, 467/850, 468/294, 468/977, 469, 471/1543, 471/296, 472/1544, 473, 474/627,
 474/628, 475/629, 475/630, 476/632, 476/978, 476/979, 477/980, 477/981, 478/298, 478/299,
 478/300, 478/301, 479/633, 479/857, 479/858, 479/859, 48/1341, 480/839, 480/840, 480/841,
 480/842, 481/1542, 481/843, 481/845, 482, 483/982, 483/983, 483/984, 484/1133, 484/1640,
 484/1641, 484/1654, 484/1655, 484/302, 485/304, 485/305, 486/985, 486/986, 486/987,
 486/988, 486/989, 487/1363, 487/1364, 487/1771, 487/1772, 487/990, 487/991, 487/992,
 487/993, 49/1342, 490/1000, 490/1001, 490/1002, 490/1642, 490/995, 490/996, 490/997,
 490/998, 490/999, 491/1643, 492/1004, 492/1005, 492/1006, 492/1007, 492/1008, 494/1079,
 494/1080, 494/1081, 494/1423, 494/1424, 494/1426, 494/1427, 494/1428, 494/1429, 494/1431,
 494/1432, 494/1433, 494/1434, 494/1578, 494/1579, 494/1617, 494/1618, 494/1619, 494/1620,
 494/354, 494/358, 495/359, 496/22, 496/23, 496/24, 496/25, 496/732, 497/1009, 498/1435,
 498/1436, 498/1437, 498/1438, 498/1439, 498/1440, 498/1441, 498/1442, 498/1443, 499/1011,
 499/1012, 499/1013, 499/1014, 499/1015, 499/1445, 499/1449, 499/1450, 499/1956, 499/1957,
 500/1018, 500/1446, 500/1447, 501/1019, 503/1020, 504/1021, 505/1022, 506/1026, 506/1030,
 506/1451, 506/1452, 506/1453, 506/1454, 506/1455, 506/1456, 506/1457, 506/1458, 506/648,
 509/1037, 509/1038, 509/1040, 510/1365, 510/1366, 511, 52/1343, 52/1344, 53/1345, 534,
 535/851, 535/852, 536/853, 536/854, 537, 538, 539/1676, 539/1677, 539/458, 539/460,
 539/655, 539/656, 54, 540/1741, 541/657, 541/658, 542, 543, 544/1054, 547/1110, 547/1111,
 547/1459, 547/1460, 547/1461, 547/34, 547/35, 547/38, 547/39, 547/40, 547/41, 547/42,
 547/43, 547/44, 547/45, 547/46, 547/47, 547/662, 547/663, 547/664, 547/671, 547/672,
 547/673, 547/674, 547/735, 547/736, 547/737, 547/738, 548/1082, 548/1083, 548/1444,
 548/1462, 548/1463, 548/1464, 548/1465, 548/1466, 548/1467, 548/1468, 548/1469, 548/1470,
 548/1471, 548/1472, 548/1473, 548/1474, 548/1475, 548/1476, 548/1477, 548/1478, 548/1479,
 548/1480, 548/1482, 548/1483, 548/1484, 548/1486, 548/1487, 548/1488, 548/1489, 548/1490,
 548/1491, 548/1492, 548/1493, 548/1494, 548/1495, 548/1960, 548/1961, 548/1962, 548/1963,
 548/1964, 548/1965, 548/367, 548/400, 548/401, 549/67, 55, 550/68, 551, 552, 553, 554/1368,
 554/1679, 554/2137, 555/675, 557/1063, 557/1369, 557/1370, 558, 56/1754, 56/244, 560/1966,
 560/1967, 560/2138, 560/2139, 561/1498, 561/1499, 562/1064, 562/1065, 562/1968, 562/1969,
 563/1067, 563/1510, 563/2140, 567/1500, 568/1501, 57, 571/1502, 572/1503, 574/1504,
 576/1505, 578/1506, 58/884, 58/885, 582, 583/1507, 586/1508, 587, 588/466, 588/467, 59,
 592/1552, 592/1553, 592/1554, 592/1555, 592/1556, 593/1088, 593/1089, 593/2141, 61,
 62/1313, 62/1314, 62/886, 62/888, 63, 64/1755, 75/1154, 75/1156, 75/1157, 75/404, 78/894,
 86, 87, 88/1760, 89/1114, 90, 91/1322, 91/1323, 92, 93

Section E :

1/1622, 1/1623, 1/1624, 1/1625, 1/1626, 1/3693, 1/381, 1/384, 1/4481, 100/4311, 1000/3730, 1003/1808, 1003/1809, 1005/692, 1005/693, 1006, 1007, 1008/2397, 101/4312, 1010/2398, 1012/694, 1013/3581, 1015, 1016/3621, 1017/703, 1018/2971, 1018/704, 1018/707, 1018/708, 1019/2972, 1019/709, 1019/712, 1025/2399, 1025/2400, 1025/2853, 1025/2854, 1025/713, 1025/720, 1025/724, 1025/725, 1025/726, 1025/727, 1028, 1029, 1030/1790, 1032, 1033, 1035, 1036/2951, 1038/2952, 1040/3895, 1041/3896, 1043/3897, 1045/3898, 1046/4810, 1046/4811, 1049, 1050, 1051, 1052, 1053, 1054, 1055/3900, 1056, 1057/3901, 1057/3902, 1058/3505, 1058/3903, 1059/3904, 1060, 1061, 1062/3905, 1063/3906, 1064, 1065/4812, 1065/4813, 1066/4814, 1066/4815, 1067/4816, 1067/4817, 1068/3910, 1070/3506, 1070/3911, 1072/3912, 1073, 1074, 1075, 1076, 1077, 1078, 1079/3913, 108/3607, 1080/3914, 1081/3193, 1083, 1084/3915, 1085/3916, 1086/3917, 1087/3582, 1087/3918, 1088/3583, 109/4967, 1090, 1092/3919, 1092/54, 1093/678, 1093/679, 1093/682, 1094/683, 111/4276, 111/4936, 1117/3622, 1125/843, 1186/1803, 1201/2668, 1201/2669, 1201/2670, 1201/2673, 1201/2674, 1201/2675, 1201/2676, 1201/4400, 1201/4502, 1210/2955, 1210/4402, 1210/878, 1210/882, 1210/883, 1212/3285, 1214, 1215, 1216/4099, 1217/3588, 1219, 1220, 1221, 1222, 1223, 1224, 1225/4100, 1227, 1228, 1229, 1230, 1231, 1232, 1233, 1234, 1235, 1236, 1237, 1238/3624, 1241, 1242, 1243/2956, 1244, 1245, 1246, 1247, 1248, 1249, 1250, 1251, 1252, 1253, 1254/3920, 1255/3921, 1256/3922, 1257/3923, 1258/3924, 1260, 1262/3925, 1263/3926, 1263/3927, 1264/3928, 1265/3929, 1268/3930, 1269/3931, 1271/3932, 1272/1810, 1272/1811, 1272/1816, 1272/1817, 1272/1818, 1272/1819, 1272/1820, 1272/1821, 1272/1826, 1272/1827, 1272/1828, 1272/1829, 1272/1830, 1272/1831, 1272/1841, 1272/1847, 1272/1848, 1272/2411, 1272/2412, 1272/2413, 1272/2415, 1272/2598, 1272/2599, 1272/2857, 1272/2858, 1272/3199, 1272/3200, 1272/3201, 1272/3274, 1272/4081, 1272/4082, 1272/4237, 1272/4238, 1272/4403, 1272/4404, 1272/4523, 1272/4524, 1272/732, 1272/733, 1272/734, 1272/738, 1272/743, 1272/746, 1272/747, 1272/750, 1272/751, 1272/752, 1272/753, 1272/754, 1275/2736, 1275/2737, 1275/3030, 1275/3031, 1276/790, 1283/793, 1287/2862, 1287/796, 13/2813, 1311, 1325, 1327/2422, 1328, 1329, 1332/3531, 1341/1853, 1341/814, 1341/815, 1342/1859, 1342/2601, 1342/3589, 1342/3626, 1342/4406, 1342/4407, 1347/4408, 1350/1863, 1350/2605, 1350/2606, 1351/4409, 1352/1885, 1353, 1354, 1355, 1356, 1357, 1358/2423, 1359, 1361, 1362, 1363/3204, 1363/3205, 1364, 1365/4410, 1367/1887, 1367/3324, 1369/2864, 1369/2865, 1369/2866, 1369/2867, 1369/2868, 1371/4138, 1372/1891, 1373/3074, 1375/3075, 1377, 1378, 1379, 1380, 1382/915, 1383/3627, 1383/3628, 1384/3629, 1392/4411, 14, 1462/3756, 1463/4818, 1464/3758, 1466/3759, 1468/3760, 1469/3761, 1470/3762, 1471/3763, 1473/3764, 1475/3765, 1476/955, 1477, 1478, 1479/3766, 1482/3768, 1483, 1484, 1485, 1486/936, 1486/937, 1486/938, 1487/1928, 1487/1929, 1487/3008, 1488/1925, 1488/1926, 1488/942, 1491/943, 1492/944, 1497/1930, 1497/1931, 1498/2874, 1498/3276, 1498/946, 1500/1932, 1500/1933, 1502/3536, 1502/4317, 1502/4318, 1503/1936, 1503/2, 1504, 1504/2, 1505, 1506, 1507, 1509/3209, 1509/4821, 1509/957, 1510, 1511, 1512, 1513, 1514, 1515/3416, 1516/3593, 1518, 1519/3078, 1521, 1522, 1523, 1524, 1532/4245, 1538/1937, 1538/1938, 1538/1939, 1538/973, 1539/2436, 1539/976, 1541/1960, 1542/978, 1546/4515, 1554/3079, 1559, 1560, 1562/1995, 1562/3537, 1565/2679, 1565/2680, 1569/4101, 1571/4246, 1580/4247, 1586/3213, 1587/3695, 1587/4822, 1587/4823, 1588/3696, 1588/4824, 1588/4825, 1589/3215, 1592/3216, 1596/3698, 1596/3699, 1598/1967, 1598/1968, 1598/3700, 1599/1965, 1599/1966, 16/4131, 1600/3701, 1601/2440, 1601/4826, 1601/4827, 1602/1167, 1602/1168, 1602/1169, 1602/1170, 1602/1979, 1602/3009, 1602/4413, 1607/1980, 1608/3703, 1609/4828, 1609/4829, 1610/3475, 1612/3705, 1613/3707, 1614, 1615, 1615/2, 1617/1175, 1617/1178, 1617/1982, 1617/1983, 1617/3222, 1617/4319, 1619/4248, 1619/4249, 1619/4250, 1620/4192, 1622/3710, 1622/4271, 1623/1189, 1624/3711, 1625/4830, 1625/4831, 1632/4487, 1642/4356, 1644/1988, 1644/1989, 1645/3419, 1649, 1652/3714, 1652/3715, 1657/4488, 1658, 1661/1986, 1661/1987, 1668/3131,

1671/3132, 1683/1197, 1684, 1685/1198, 1685/1201, 1685/1202, 1685/1203, 1685/1204, 1685/3328, 1686/2681, 1686/2682, 1686/2683, 1686/2684, 1686/2689, 1686/2799, 1686/3516, 1686/3517, 1686/3518, 1686/3519, 1686/3944, 1686/3945, 1686/3952, 1686/3953, 1686/3972, 1686/3973, 1687, 1688, 1689/4139, 1690/2693, 1690/3954, 1690/3955, 1691, 1692, 17/4132, 17/4133, 1700/2001, 1701/2960, 1706/4103, 1711, 1712/2739, 1713/2740, 1714, 1715, 1716, 1717/1001, 1717/1004, 1717/1005, 1717/1006, 1717/1007, 1717/1008, 1717/1010, 1717/1011, 1717/1012, 1717/1013, 1717/1014, 1717/1015, 1717/3224, 1717/3542, 1717/3543, 1717/4104, 1718/1021, 1718/1024, 1718/1025, 1718/1028, 1718/2446, 1718/2447, 1718/3225, 1718/3226, 1718/5058, 1720/1064, 1720/1067, 1720/2029, 1720/2030, 1720/2449, 1720/3227, 1722, 1722/2450, 1723, 1724, 1727, 1728, 1728/10, 1728/11, 1728/2, 1728/2041, 1728/3, 1728/3228, 1728/4, 1728/7, 1728/8, 1732/4251, 1732/4252, 1732/4253, 1739/1070, 1739/4473, 1741, 1741/2, 1741/3, 1742/1124, 1742/1125, 1742/1126, 1742/1127, 1742/1128, 1742/1129, 1742/5060, 1743/1130, 1743/1135, 1743/1137, 1743/1138, 1743/3230, 1743/4039, 1743/4040, 1743/4330, 1743/4331, 1743/4332, 1743/4415, 1743/4416, 1746/2975, 1747/2962, 1747/4207, 1749/3137, 1750, 1751, 1752, 1753, 1754/4109, 1757/3329, 1764/3716, 1766, 1766/5061, 1767/3717, 1767/3718, 1768/2057, 1769/3540, 1770/3541, 1771/3538, 1774/3539, 1780/188, 1780/2058, 1781/4832, 1781/4833, 1782/3019, 1784/4256, 1786/4257, 1792/3544, 1792/3545, 1792/3546, 1793/3547, 1795/4931, 1795/4932, 1802/3642, 1804/2463, 1805/3331, 1806/194, 1807/3140, 1809/4110, 1809/4111, 1809/5062, 1812/3634, 1814, 1815, 1816/2059, 1822/4208, 1822/4209, 1830/3143, 1831/1205, 1831/1206, 1832/1207, 1833/4474, 1833/4594, 1834/2887, 1836/4114, 1841/1232, 1841/1233, 1841/2084, 1841/2085, 1844, 1845/1235, 1846/4599, 1848/3088, 1849/4417, 1851/1239, 1857/4346, 1858/3144, 1861/3145, 1864/4222, 1867/4379, 1868/4360, 1871/4347, 1874/4358, 1874/4359, 1875/4600, 1876/3648, 1876/4296, 1876/4601, 1889/4602, 1895/3095, 19/3994, 1925/1279, 1925/1280, 1925/1281, 1925/3110, 1925/4610, 1925/4611, 1925/4612, 1925/4613, 1925/4614, 1925/4615, 1926/4616, 1928/1289, 1928/1290, 1928/4617, 1928/4618, 1928/4619, 1928/4620, 1928/4621, 1929/3339, 1931/4119, 1933/2477, 1933/2478, 1935/4300, 1935/4301, 1935/4322, 1939/3650, 1942/4349, 1960/4640, 1962/4143, 1963, 1968/4121, 1969/2127, 1971, 1972, 1973, 1973/3113, 1973/3114, 1973/4335, 1973/4336, 1974/1294, 1974/1297, 1974/1300, 1974/1301, 1974/1302, 1974/1304, 1974/1305, 1974/1307, 1974/2131, 1974/2132, 1974/2133, 1974/3034, 1974/3035, 1974/3240, 1975/2744, 1975/2890, 1975/4643, 1975/4644, 1979/4642, 1981/4641, 1982/2128, 1982/3344, 1987/3342, 1989, 1990/2130, 1991/1318, 1995/3345, 20/3995, 2000/3346, 2002, 2005/1331, 2005/3243, 2005/3244, 2009/1360, 2009/2488, 2009/4835, 2025/1368, 2036/4124, 2037, 2038, 2048/2789, 2048/2790, 2054/1381, 2054/2493, 2054/3248, 2054/3249, 2054/4125, 2063/3486, 2065/3481, 2065/3482, 2065/3483, 2065/3484, 2065/3485, 2065/4354, 2072, 2075/3487, 2081/3353, 2085/3252, 2085/3253, 2101/3354, 2111, 2117/3355, 2120/4215, 2120/4374, 2120/4375, 2121, 2122/3357, 2126/4625, 2128/3151, 2129/4362, 2130/4516, 2130/4517, 2133/3254, 2133/3255, 2133/3256, 2133/3257, 2140/4432, 2140/4933, 2141/4990, 2141/5012, 2141/5013, 2145/4949, 2145/4950, 2145/4951, 2147/4380, 2149/3363, 2149/3364, 2151/2554, 2154/4543, 2154/4544, 2157, 2158, 2160/4364, 2160/4645, 2160/4646, 2161/2977, 2164/4127, 2165, 2168/4720, 2170/4518, 2170/4716, 2170/4717, 2171/4626, 2173/4627, 2174/4719, 2175/1577, 2175/3444, 2175/4718, 2177, 2181/2506, 2183/4476, 2183/4477, 2185/4130, 2192/4201, 22/332, 22/333, 2208/2758, 2208/2759, 2209/2760, 2209/2761, 2209/2762, 2210/4018, 2212/4019, 2213/2764, 2214/3596, 2215/1419, 2215/1420, 2217/3597, 2220/4020, 2221, 2223/4021, 2224/4022, 2225, 2226/2202, 2226/4023, 2227, 2228, 2229, 2230, 2231, 2232, 2252/3446, 2255, 2259/1425, 2259/1426, 2259/1427, 2259/1428, 2259/1450, 2259/1451, 2259/1452, 2259/1453, 2259/1456, 2259/1457, 2259/1458, 2259/2510, 2259/2511, 2259/3261, 2259/3262, 2270, 2271, 2272/2514, 2275, 2276, 2277, 2278, 2279, 2280, 2281, 2282, 2283, 2284, 2285, 2286, 2287, 2289/2211, 2290/2209, 2290/2210, 2292/1476, 2292/1477, 2292/1480, 2292/2212, 2293/2223, 2295/2219, 2295/3633, 2297, 2298, 23/334, 2300/3289, 2302/3366, 2303/2215, 2303/2216, 2304/2213,

2304/2214, 2305, 2306, 2307, 2309/1486, 2309/1487, 2309/1488, 2309/1489, 2309/1490,
 2309/1491, 2309/1492, 2309/2234, 2321/1504, 2321/1505, 2321/1506, 2321/1507, 2321/1508,
 2321/1509, 2321/1510, 2321/2237, 2322/1523, 2322/1524, 2322/1525, 2322/1526, 2322/1528,
 2322/3269, 2322/3270, 2327/1529, 2327/1530, 2328/1531, 2330/4030, 2338/1549, 2338/4721,
 2338/4723, 2338/4836, 2339/1553, 2340/4303, 2340/5001, 2342/2805, 2342/4304, 2342/4305,
 2343, 2345/2241, 2345/3036, 2346/4145, 2363/2516, 2365, 2366, 2367, 2368, 2369, 2370,
 2372/3777, 2373/228, 2373/3778, 2375/4146, 2376/3775, 2379/1578, 2380/1579, 2381/1580,
 2382, 2383, 2384, 2385, 2386, 2388/2903, 2389/2904, 2389/2905, 2389/2906, 2392/2907,
 2393/2908, 2394/2910, 2394/3554, 2395/3555, 2395/3556, 2395/3779, 2396/1589, 2396/1590,
 2396/4425, 2397/1591, 2397/1593, 2398/3559, 2398/3780, 2399/4147, 24/3297, 24/3298,
 2400/4148, 2401/4837, 2401/4838, 2402/3781, 2402/3782, 2403/3560, 2404/3561, 2405/3784,
 2407/3785, 2408/4265, 2408/4266, 2410/4062, 2411/2924, 2411/2925, 2412/4705, 2413/4756,
 2414/4757, 2418/4759, 2418/4895, 2418/4896, 2421/4707, 2422/4662, 2423, 2425/4381,
 2425/4839, 2427/3984, 2431/4567, 27/4725, 27/4726, 27/4727, 285/607, 285/608, 286, 287,
 288, 289, 290, 292/3123, 293, 294, 295, 296, 297, 298, 3/3569, 30/4521, 300, 301, 302, 303,
 304, 305, 306, 307, 308, 309, 310, 311, 312, 313/17, 313/18, 314, 315, 316, 317, 318, 319,
 32/4522, 320, 321, 322/4094, 323, 324, 325, 326, 327, 328, 329, 330/1692, 330/1693, 331, 332,
 333, 334, 335, 336, 337/3407, 337/3408, 339, 340, 342/4396, 343, 346, 347, 348/2335, 351,
 352, 353, 354, 355, 358, 359, 36/4571, 36/4629, 360, 361, 362, 363/3172, 364, 373, 374/2338,
 374/630, 376/633, 377, 378, 379, 380/1695, 380/1696, 384/3573, 393/2339, 396, 397, 4/385,
 40/3301, 403/4164, 403/4165, 404/4397, 406/3611, 408, 41/4450, 410/4452, 414/4650,
 414/4731, 414/4732, 414/4733, 414/4943, 414/4944, 414/4945, 414/4946, 416/4455, 420/3174,
 420/3175, 420/3176, 420/4734, 420/4735, 420/4788, 420/4789, 44/4884, 44/4885, 44/4886,
 46/4535, 460/4651, 462/4652, 475/4790, 475/4791, 479/4900, 48/4657, 48/4658, 48/4659,
 493/4576, 5/4568, 519/4170, 519/4172, 52/3302, 52/4887, 525/4174, 53/3305, 530/4229,
 532/4230, 534/4231, 536, 537, 538, 539, 540/3663, 541/3659, 542/4794, 542/4795, 543/4796,
 543/4797, 546/3662, 548/3664, 550, 551/4232, 552, 553, 555, 556, 557, 558, 559, 560/3614,
 562, 564/3667, 565/3668, 565/3670, 565/4798, 565/4799, 567, 568, 569, 570/4398, 570/4800,
 570/4801, 571/3390, 573, 574/3719, 575/3720, 576/3721, 579/4672, 581, 584/4491, 586/4492,
 587, 59/9, 6/2544, 6/4569, 60/4888, 60/4889, 60/4890, 61/4308, 619/4673, 64/4891, 64/4892,
 66/4939, 66/4940, 69/4441, 69/4525, 69/4527, 69/4773, 69/4775, 69/5014, 69/5015, 69/5016,
 69/5017, 69/5018, 69/5019, 69/5020, 69/5021, 696/5053, 696/5054, 7/2546, 701/3184,
 701/3185, 701/3186, 704/4996, 71/4680, 712/4676, 716/4724, 717/4909, 717/4910, 721/4997,
 726/4998, 727/4999, 727/5000, 728/3187, 730/3283, 732/3188, 732/3189, 735/5002, 736/4749,
 736/5005, 736/5006, 74/2, 754/5009, 755/4096, 755/4097, 755/4188, 755/4189, 758/391,
 758/392, 759/389, 759/390, 760, 761, 762, 766/395, 766/396, 766/397, 769/398, 769/399,
 769/400, 769/401, 77/1647, 8/2811, 80/3523, 83280/4274, 80/4660, /4005, 833/4006,
 833/4007, 836/2383, 837, 84/4661, 849/4953, 853/4637, 854/4989, 858/4448, 86/4755,
 863/4486, 863/4638, 863/4639, 867/3979, 872/3970, 873/3971, 874, 875, 877, 88/4681, 880,
 881, 882/1776, 882/2552, 883, 89, 893/1773, 893/3682, 90, 908/454, 91/4545, 924/3686, 925,
 926/3687, 927, 928/1779, 928/3688, 929, 93/4275, 93/462, 930, 931, 932, 933, 94/2, 944, 945,
 946, 947, 949/76, 949/77, 950/4482, 951/226, 951/81, 959/3689, 959/3690, 959/3691,
 961/3933, 962/3934, 963/3935, 97/4443, 97/4632, 97/4762, 97/4763, 98/4935, 983/684,
 984/685, 986/686, 987/687, 988/688, 991, 998/3727, 999/3728, 999/3729,

5) Zone de protection éloignée, zone III:

a) Commune de Boulaide:

Section A :

10/4429, 102/5732, 102/5733, 103/5466, 103/5467, 103/5468, 105/5671, 105/5672, 105/5933, 105/5934, 106/6128, 108/4371, 109/1830, 11/5469, 110/1831, 112, 113, 115/5420, 116/5500, 116/5772, 116/6063, 116/6064, 117/5501, 1186/4508, 1190/4509, 1191/4510, 1192/4511, 1193/4512, 1198, 120/6129, 120/6130, 1201/5548, 1202/5444, 1202/5445, 1204/5549, 1206/4514, 1208, 1209, 1210/4145, 1216, 1217, 122/6134, 1220/2185, 1223/4516, 1223/4692, 1223/4693, 1229/3224, 123/4851, 125/5166, 128/6148, 128/6149, 1286, 1288, 1290/1783, 1292, 1293/3149, 1294, 1295/3631, 1295/3632, 1295/544, 1296/4064, 1296/4065, 1298/4233, 13/5522, 13/5593, 13/5594, 1301/4861, 1301/4862, 1302, 1305/4555, 1311/5202, 1314/5203, 1316, 1318/4829, 1319/4863, 1319/4864, 132/5681, 132/6055, 132/6056, 1320, 1321/5223, 1324, 1325, 1326/4561, 1327/5181, 1328, 1329, 1330/3151, 1332/5182, 1333/4532, 1335/5649, 1335/5650, 1335/5651, 1335/5652, 1336/5653, 1336/5654, 1337/5655, 134/5481, 1340/5205, 135/5679, 135/6061, 135/6062, 136/4601, 136/4602, 1378/4747, 1378/4748, 1379/1000, 1379/1003, 1379/1005, 1379/1006, 1379/3714, 1379/4154, 1379/4749, 1379/4750, 1379/5224, 1379/994, 1379/997, 1379/998, 1379/999, 138/4940, 1393, 1400/4235, 1400/5657, 1400/5658, 141/4614, 1418/4595, 142/2685, 1420/2992, 1422/4366, 1422/4367, 1425/5659, 1425/5660, 1426/3883, 1428/3884, 1429/3885, 143/2686, 1431/4289, 1431/4290, 1431/4291, 1435/3999, 1435/4000, 1436, 1437, 1438, 1439, 144/3806, 1440, 1441, 1442, 1444/2221, 1445/2222, 1447/3887, 145/3660, 1454/2223, 1455, 146/4671, 146/5034, 146/5604, 147/5377, 1477/4546, 1478/4547, 1479/2994, 1479/2995, 148/5035, 1480, 149/5605, 15/5523, 15/5595, 150/6047, 1507, 1510/4548, 1514/4549, 1515, 1518/1790, 1520/4550, 1523/5412, 1523/5588, 1523/5589, 1523/5590, 1523/5591, 1523/6078, 1523/6079, 1523/6080, 1523/6081, 1524/5592, 153/5506, 1531/4554, 1532/5358, 156/4967, 157/5723, 157/5724, 157/5725, 157/6011, 159/6054, 16, 1618/2243, 1619/1022, 1620/4894, 1620/4895, 1621/4157, 1623/1026, 1623/1027, 1626/5775, 1626/5776, 1627/2247, 1627/2248, 163/3343, 165/5212, 1655/1036, 1655/5863, 1655/5864, 1655/5865, 1655/5866, 1655/5868, 166/1840, 1660/1059, 1660/5838, 1660/5870, 1660/5871, 1660/5872, 1660/5873, 1660/5875, 1660/5877, 1660/5878, 1660/5879, 1660/5880, 1660/5881, 1660/5882, 1660/5883, 1660/5884, 1660/5885, 1661/5841, 1661/5842, 1662/3360, 1663, 1665/4295, 1669, 167, 1673/5844, 169, 17, 170/3619, 170/5187, 170/5188, 1700/5850, 1708/5807, 1709/5808, 1710/5811, 1711/5814, 1725/5817, 173/5053, 173/5054, 1735/5818, 1736/5819, 1737/5820, 1741/5821, 1744/5823, 1745/5824, 1746/5825, 1747, 1747/5826, 1758/5794, 1758/5795, 1758/5797, 176/5379, 176/5543, 176/6088, 176/6089, 176/6090, 176/6091, 176/6092, 176/6093, 176/6094, 176/6095, 176/6096, 176/6097, 176/6099, 176/6100, 176/6101, 176/6102, 176/6103, 176/6104, 176/6105, 176/6106, 176/6107, 176/6108, 176/6109, 176/6113, 176/6114, 1761/2348, 1761/4597, 177, 177/2, 178/6111, 1780/2414, 1780/2417, 1780/2418, 1780/4169, 1780/4172, 1783/1142, 1783/1149, 1783/4182, 1783/4333, 1783/4808, 1783/4809, 1783/4966, 1784/3719, 1785/4810, 1785/4811, 1785/4812, 1786, 1787/2339, 1788/1154, 1789/2808, 1789/3902, 1790/2809, 1790/3384, 1790/3720, 1790/3721, 1790/3903, 1791/1156, 1791/1157, 1792/1158, 1792/1159, 1792/2290, 1792/2291, 1792/2292, 1792/2293, 1792/2294, 1792/3249, 1793/3195, 1793/4183, 1793/5228, 1794/2307, 1795/1169, 1795/1170, 1795/1171, 1795/4300, 1795/4301, 1795/4302, 1795/4303, 1796/2316, 1796/3641, 1796/3642, 1797/4177, 1798/1186, 1798/1187, 1798/1188, 1798/2336, 1798/4178, 1799/3803, 18, 18/2, 18/3, 180/357, 180/5490, 181/515, 181/5488, 181/5489, 181/5935, 181/5936, 1819/5886, 1819/5887, 1819/5888, 1819/5890, 1819/5891, 1819/5892, 1819/5894, 182/4856, 182/5287, 1823, 1824/1232, 1825/5244, 1825/5895, 1825/5896, 1826/1235, 1826/1239, 1826/1240, 1826/1241, 1826/1242, 1826/3155, 1826/3156, 1826/4530, 1826/4962, 1826/4963, 1826/5231, 183/5707, 1831/247, 1833/1274, 1834/252, 1835/4644, 185/5381, 185/5382,

185/5383, 1874/4654, 1874/4655, 1874/5897, 1874/5898, 1874/5899, 1875/1268, 1875/1269, 1875/4656, 1876/4188, 1877, 1878/1272, 1879, 188/5937, 188/5938, 1880, 1881/1276, 1881/4896, 1881/4897, 1882/3598, 1882/3599, 1882/4994, 1884/5138, 1884/94, 1885/1792, 1885/1793, 1887/6125, 1887/6126, 1888, 1888/2, 1889, 189/5774, 1890, 1891, 1894/3722, 1895/1282, 1895/3591, 1895/3592, 1898/5139, 1899, 19, 1900, 1901, 1902/3033, 1902/3034, 1902/4096, 1902/4098, 1902/4099, 1902/5663, 1902/5664, 1903/1770, 1904/5665, 1904/5666, 1905/3, 1905/5056, 1906/5234, 1908/1289, 1909, 1910/1290, 1911/1291, 1912/1292, 1913, 1914/4995, 1927/5306, 1935/4996, 194/5020, 194/5021, 195/5022, 1977/1305, 1981/1331, 1981/1332, 1981/3392, 1981/3393, 1981/4194, 1981/4195, 1982/1333, 1982/1334, 1986/1336, 1986/1338, 1986/1340, 1986/468, 1986/4900, 1986/4901, 1986/4902, 1986/4903, 1986/4904, 1986/4905, 1986/4906, 1986/4907, 1987/1341, 1987/1344, 1987/1345, 1987/3723, 1988/1346, 1988/1347, 1989/1351, 1989/1352, 1989/1353, 1989/1356, 1989/3724, 1989/5236, 1993, 1994, 2/5367, 2/5368, 2/5900, 20/2663, 200/4941, 200/5023, 201/3818, 201/4707, 201/4774, 201/5024, 201/5025, 201/6082, 203/5036, 203/6070, 203/6071, 205/5448, 205/5708, 205/6072, 205/6073, 205/6074, 205/6075, 206/2, 206/5712, 207/5729, 207/5991, 208/5449, 209/5471, 21, 210, 211/6083, 211/6084, 211/6085, 211/6086, 2110/1454, 2110/1455, 2111, 2113/3910, 2113/3911, 2114/4203, 2116, 2118/4567, 2119/4568, 2121/4569, 2122/4923, 2123/4908, 2127/2838, 2127/2839, 2128/481, 2129, 2130/5854, 214/5386, 214/5387, 214/5388, 2142/5830, 2145/2840, 2148/1456, 2151/2657, 2152/2658, 2154, 2154/5831, 2155/5832, 2156/5833, 2156/5834, 2159/5836, 216/5956, 216/5957, 2162/5799, 2163/5801, 2165, 2166/4360, 2166/4576, 2167, 2168, 2169/321, 217/5597, 2172, 2173/4102, 2175/4304, 2176/3794, 2177, 2178, 2179, 2180, 2181, 2182, 2184, 2186/4103, 2187/4104, 2193/2842, 2193/2843, 2193/2844, 2194, 220/5427, 220/5526, 2201, 2202, 2203, 2205, 221/3351, 2228/1474, 223/3352, 2231/1481, 2232, 2233, 2234/2848, 2235/3947, 2235/3948, 2236/3310, 2236/3311, 2236/3312, 2237, 226/4779, 226/4780, 23/4310, 234/5682, 234/5778, 24/4311, 243, 245/4976, 247/4977, 25/6115, 25/6116, 25/6117, 25/6118, 25/6119, 251/6057, 251/6065, 251/6150, 251/6151, 252/5360, 252/5430, 252/5431, 253/4434, 258/5780, 258/5782, 259/4437, 260/4438, 260/4439, 262/4815, 262/4816, 264/4436, 266/4441, 267/4442, 268/4443, 269/5784, 271/5786, 272, 276/4373, 276/5773, 2780/1714, 2781, 2782, 2783, 2784/3535, 2784/3536, 2784/3537, 2784/3538, 2784/3539, 2784/3540, 2784/3541, 2785, 2786, 2786/4577, 2787, 2788/1715, 2789/2886, 2790/2887, 2791, 2792, 2793, 28/6004, 282/4708, 2826/3204, 2827, 2828, 283/4709, 2830/2877, 2830/2878, 2830/4578, 2830/4579, 2832, 2832/4580, 2833/2, 2833/4581, 2834/1, 2834/2, 2834/4841, 2836/4584, 2839/4587, 2840, 2840/2, 2840/3, 2841/2, 2841/4731, 2841/5156, 2841/5157, 2842, 2843, 2843/4586, 2844, 2844/3254, 2844/3255, 2844/3256, 2845, 2845/2, 2846/2879, 2846/2880, 2846/2881, 2846/2882, 2848, 2850/5004, 2852/5005, 2853, 2854/5363, 2857/5361, 2857/5362, 2858, 2859, 2859/5461, 2860, 2861/5175, 2862/5456, 2862/5457, 2862/5458, 2862/5459, 2862/5460, 2863, 2864/3552, 2864/3553, 2864/3554, 2864/3555, 2865/639, 2866, 2867, 2868, 2869, 287, 287/3212, 287/3213, 2870, 2871, 2872/3334, 2872/3335, 2873/1803, 2874/1804, 2874/1805, 2874/2883, 2875/1731, 2875/2884, 2875/2885, 2875/3747, 288/6131, 289/372, 289/5787, 290/5332, 290/5792, 290/5793, 290/6132, 290/6133, 303/4685, 308, 312/6122, 312/6123, 32/2664, 320/4621, 324/4622, 325/5611, 325/5921, 325/5922, 327/5919, 328/5598, 33/5498, 331/5190, 333/5192, 334, 335/5509, 335/5512, 335/5513, 335/5514, 335/5515, 335/5547, 335/5600, 338/3216, 338/3217, 346/5613, 346/5614, 35/5499, 39/5756, 39/5757, 39/5758, 39/5759, 39/5944, 39/5945, 39/5946, 39/5947, 39/5949, 39/5950, 39/6066, 39/6067, 390/5389, 4/5536, 4/5538, 403/5528, 404/5615, 404/5616, 409/3357, 409/5194, 411/3822, 413/4588, 413/5550, 413/5551, 415/5492, 42, 421/6120, 431/6014, 431/6015, 431/6016, 431/6017, 433/6025, 433/6026, 435/5975, 435/5976, 435/5977, 435/5978, 435/5979, 437/6018, 437/6050, 437/6051, 437/6052, 437/6053, 439/5391, 442, 443/661, 447/5472, 45/5970, 45/5971, 45/5972, 459/4449, 461/4461, 462/4462, 463/2922, 465/5392, 467/5393, 472/4968, 472/4969, 474/1872, 474/1873,

475/3278, 475/3279, 476/5911, 476/5912, 476/5913, 48/4665, 481/3825, 49, 49/2, 495, 498, 499, 5/5610, 50, 500/3371, 501/4078, 501/4079, 501/5463, 503/3281, 504, 506/4978, 506/4979, 507/3665, 508/3666, 509/3667, 51, 511/3668, 511/3669, 515/524, 516/525, 517/526, 518/527, 519/528, 520/4081, 520/5617, 520/5618, 522/4082, 523/534, 525/3625, 526/1899, 526/2923, 526/3626, 526/3627, 528, 529, 53/5540, 530, 531/3579, 531/3580, 531/671, 532, 533, 534, 535/2926, 536/3662, 539, 54/5541, 55/5542, 551/1, 551/2, 551/3753, 551/3754, 551/3755, 551/3759, 551/5714, 551/5715, 558/4949, 563/1760, 564/1761, 566/3827, 566/3828, 568/1898, 57/3654, 57/6127, 572/1763, 573, 574, 576/1764, 577/3127, 578/3128, 578/3129, 579, 581/148, 582, 583/4783, 584/4120, 584/4365, 586/4739, 586/4740, 59/6022, 590/4784, 590/4785, 591/4786, 592, 593, 594, 596/3270, 597/2, 598/1902, 6/5931, 6/6076, 60/2893, 60/4342, 600, 603/3271, 606/2708, 606/2709, 606/2710, 606/2711, 606/2712, 606/2713, 606/2714, 606/2715, 606/2716, 606/5158, 606/689, 606/690, 607/4787, 607/5213, 607/703, 608, 609, 61/4343, 610/4463, 610/4465, 610/4789, 610/5619, 610/5620, 610/707, 611/1904, 611/1905, 611/4083, 611/4464, 612/4790, 613/4791, 615/4793, 616/4792, 617/4898, 617/4899, 619/2937, 619/2938, 620/2939, 620/4059, 620/4060, 626, 63/5480, 63/5603, 630/2941, 631, 633, 634, 635, 645/5475, 645/5476, 645/5477, 647/5478, 649/6135, 649/6136, 649/6137, 65, 65/2, 650/6140, 650/6141, 650/6144, 650/6145, 650/6146, 650/6147, 653, 654, 657, 658/288, 659/4794, 66/3656, 66/3657, 661, 663/5622, 663/5624, 664/2, 665, 67/5485, 67/5486, 67/5487, 670, 671/4380, 673/3136, 673/3137, 673/5319, 673/5333, 673/5336, 673/5337, 673/5338, 673/5339, 673/5517, 673/5518, 673/6, 673/8, 675/4797, 677/4798, 681/4799, 681/5930, 682, 683, 684, 687/4795, 687/4796, 688/4273, 688/4274, 690/4232, 691, 692/4950, 697/3762, 697/3764, 697/4251, 697/4689, 697/4818, 697/4932, 697/5195, 697/5196, 697/5293, 697/5294, 697/5296, 697/5529, 697/5531, 697/5764, 699/5532, 7/6077, 7/6087, 708/3771, 709/5416, 71/4734, 71/4948, 710/5340, 711/5341, 713/5451, 713/5452, 714/4625, 714/4626, 714/5215, 714/5342, 714/5343, 714/5344, 714/5345, 715/5346, 715/5347, 716/5505, 716/5601, 720/5348, 721/5349, 724/5973, 725, 727/5394, 727/5395, 727/5914, 727/5915, 728, 729/5433, 729/5954, 729/5955, 735/5434, 735/5474, 737/4630, 738/5602, 741/3495, 742/3496, 743/2728, 744, 745, 746/5168, 748/5397, 748/5398, 749/4316, 749/4317, 750/3774, 750/5399, 750/5400, 750/5684, 750/5685, 750/5686, 750/5687, 750/5688, 750/5690, 750/5691, 750/5692, 750/5693, 750/5705, 750/5716, 750/5717, 750/5718, 750/5953, 750/5981, 750/5982, 759/5436, 759/5985, 759/5986, 759/5987, 759/5988, 759/5989, 759/6001, 759/6002, 759/6003, 768/5454, 768/5455, 768/5552, 768/5553, 768/5554, 768/5555, 768/5556, 77, 770/5697, 770/5698, 770/5699, 770/5700, 770/5701, 770/5702, 770/5703, 770/5704, 772/4690, 772/6112, 773/4691, 78, 781/4819, 79/3931, 790/1918, 796/4334, 8/1807, 80/3932, 81/3577, 81/4847, 81/4850, 81/4937, 81/5372, 81/5735, 81/5736, 81/5737, 81/5739, 81/5740, 81/5741, 81/5743, 81/5744, 81/5745, 81/5746, 81/5747, 81/5748, 81/5749, 81/5750, 81/5751, 81/5753, 81/5754, 81/5939, 81/5940, 82/6048, 825/4063, 825/4953, 825/5009, 825/5403, 825/5404, 825/5438, 825/5439, 825/5440, 825/5441, 83/6027, 83/6028, 830/5561, 830/5564, 830/5565, 830/5566, 830/5567, 830/5568, 830/5569, 830/5570, 830/5571, 830/5572, 830/5573, 830/5574, 830/5575, 830/5696, 830/5720, 830/5721, 830/5996, 830/5997, 830/5999, 830/6008, 830/6023, 830/6024, 834/6009, 836/2, 836/3, 836/5965, 836/6010, 837, 838, 839, 84/5904, 84/5905, 84/6049, 846/3628, 848/5406, 849/3272, 857/5407, 858/27, 859/5042, 859/5043, 859/5044, 860/1937, 867/2949, 867/2950, 867/3289, 867/3290, 867/3291, 867/5045, 867/726, 867/730, 867/731, 868/1939, 868/1940, 868/1941, 868/1942, 869/734, 869/735, 870/5364, 870/5365, 871/3292, 871/3293, 871/3294, 871/3295, 871/3843, 871/4637, 871/4638, 871/740, 871/741, 871/742, 871/743, 872/746, 872/747, 872/748, 872/749, 873, 874/1954, 875/4803, 876, 877/5132, 879/5297, 879/5298, 879/760, 880/33, 880/4869, 880/4870, 881/1984, 895, 896, 897/3969, 93/5675, 93/5677, 951, 952/4875, 952/4876, 953/2033, 953/2038, 953/2039, 953/3457, 953/3558, 953/3690, 953/3691, 954/3983, 954/3984, 955/4137, 956/878, 96/5738, 960/2075, 960/2960, 963/4138, 98/5734

Section B :

1006/1385, 1006/1386, 1006/207, 103/3213, 103/3214, 112, 1145/1468, 115/2924, 1165/2497, 117/1915, 117/1916, 117/2109, 1170, 1172/2589, 1172/2590, 1173, 1173/2591, 1176/2592, 1176/2855, 1176/2856, 119/3034, 12/3120, 12/3124, 12/3125, 12/3154, 12/3157, 12/3442, 12/3516, 1293/3376, 1293/3377, 1293/3378, 1293/3379, 1293/3380, 1293/3416, 1298/3254, 1304/3096, 1304/3417, 1304/3418, 1313/2255, 1313/2312, 1318, 1319/1538, 1321/3381, 1321/3382, 1324/3383, 1324/3384, 1324/3385, 1329/2752, 1329/2753, 1338/2532, 1341, 1342/388, 1343/2044, 1344, 1345/2257, 1346, 1347, 1352/2357, 1365/1549, 1366/1003, 1371/2323, 1371/2533, 1371/402, 1371/405, 1371/406, 1373/1002, 1378/2910, 1378/2911, 1379/784, 1380/407, 1380/408, 1381/409, 1381/410, 1382/3038, 1382/3039, 1383/2534, 1387/2630, 1388/2633, 1388/2755, 1411, 1479/1597, 1479/2363, 1479/3181, 15/2009, 1562/1574, 1563/2, 1566/2, 1571, 1572/1576, 1572/1577, 1572/1578, 1573/505, 1573/506, 1574/2483, 1574/2484, 1578/2259, 1578/2260, 16/2010, 1600/2612, 1600/2613, 1602, 1603, 1604, 1605/2561, 1607/1621, 1607/2701, 1607/2702, 1608, 1609, 1610/2605, 1614/2606, 1614/2607, 1616, 1617/1618, 1617/2077, 1618/2562, 1623/1947, 1623/1948, 1623/1949, 1625/517, 1626/518, 1628/1097, 1629/1624, 1629/1979, 1629/1980, 1629/2472, 1629/2848, 163/2111, 1635/2850, 1637/2265, 1637/2266, 1637/2267, 1639, 1640, 1641/1156, 1641/1157, 1642, 1645, 1648/1632, 1648/1881, 1648/1890, 1650/2656, 1650/2657, 1650/2658, 1650/3184, 1651/1639, 1651/2352, 1651/811, 1653/2660, 1653/2661, 1653/2662, 1653/2663, 1653/2664, 1654/2665, 1654/2666, 1654/2667, 1654/2821, 1654/554, 1655/2668, 1656/2669, 1657/2670, 1658/2915, 1658/3032, 1658/3033, 1659/2672, 1659/563, 1659/564, 1659/565, 1660/1644, 1660/2674, 1660/3185, 1660/3186, 1660/3187, 1660/3188, 1661, 1664/1645, 1664/1646, 1665/2676, 1665/2677, 1666/1648, 1666/1649, 1667/1650, 1667/2943, 1668/1969, 1668/582, 1668/583, 1669/2771, 1669/587, 1671/1656, 1671/1657, 1671/2336, 1671/593, 1671/594, 1672/1658, 1672/1659, 1672/3458, 1672/596, 1672/597, 1672/598, 1672/599, 1672/603, 1672/604, 1673/605, 1673/606, 1674/3459, 1675/1661, 1675/1662, 1675/1664, 1676/2051, 1676/2052, 168/2982, 1691/2772, 1692/2773, 1692/2774, 1692/2775, 1692/2776, 1693/2546, 1693/660, 1693/661, 1693/662, 1693/663, 1693/664, 1693/665, 1693/666, 1693/667, 1694/2067, 1694/2068, 1694/2069, 1695/671, 17/1159, 17/1160, 173/3195, 173/3196, 173/3460, 173/3461, 173/3508, 173/3509, 173/3510, 174/3198, 174/3257, 174/3258, 174/3259, 174/3260, 174/3261, 174/3262, 174/3263, 174/3462, 174/3463, 175/3199, 175/3200, 175/3201, 176/2985, 176/2986, 176/3408, 176/3409, 176/3410, 176/3411, 176/3412, 176/3413, 176/3414, 177/3444, 178/3446, 178/3448, 179, 180/3068, 180/3089, 180/3449, 181/3071, 181/3090, 184/2989, 184/2990, 184/2991, 184/2992, 184/2997, 184/2998, 184/3036, 184/3037, 184/3072, 184/3073, 184/3091, 184/3092, 186/2, 187/3093, 188/3140, 188/3141, 188/3142, 189/2972, 189/2973, 189/2987, 190/2283, 191/835, 192/1203, 192/1204, 193/2501, 195, 196, 198, 199, 200, 201, 202, 204/1816, 205/2, 205/2817, 205/2818, 205/2819, 205/2820, 206, 206/2, 207/1900, 208/1901, 209, 209/2, 210, 211/1205, 212/2284, 214/2688, 215/2917, 224/2017, 224/2018, 224/2019, 226, 23/3517, 230/2339, 230/2340, 230/2341, 25/3055, 264/1823, 265/1216, 266/905, 268/2705, 268/2960, 27/3056, 270/2961, 272/1923, 274, 275/2563, 30/3046, 300/2115, 301/2624, 301/2625, 302/2760, 305, 309/2319, 31/3057, 31/3058, 31/3059, 313/1060, 314/1061, 315/54, 315/55, 316, 318, 318/2, 318/3, 319, 320/1218, 320/1219, 321/1035, 323, 325/2075, 328/68, 328/69, 329/2932, 33/2327, 330, 332/2517, 333, 335/978, 336/1951, 336/1952, 337, 338/2073, 338/2074, 34/3423, 34/3424, 34/3425, 340/1220, 342, 346/3049, 346/3050, 346/3051, 348/2689, 348/3052, 348/3191, 351/2287, 351/2290, 351/3143, 351/3192, 353/2933, 353/2934, 354/1750, 354/1751, 356/1752, 357/1753, 358/3053, 36/3102, 361/3054, 362, 363, 364, 365/2027, 365/2028, 368, 369, 370/1225, 372, 373, 374, 376/1831, 377/1834, 378/3144, 38/1168, 38/1169, 380/1983, 380/2564, 380/3003, 380/3147, 380/3274, 380/3275, 380/3276, 382/3270, 382/3271, 382/3272, 382/3273, 382/3277, 382/3278, 385/3130, 385/3131, 385/3228, 385/3229, 388/1827, 388/1828, 388/1830, 388/2567, 388/2778, 388/2779,

389, 39/2976, 392/2121, 392/2364, 392/2935, 393/2122, 394/2124, 398/2365, 40/3103, 40/3104, 40/3105, 41/2846, 41/3041, 43/3450, 43/3451, 43/3452, 43/3453, 437, 439, 440/3004, 442, 443, 444, 445, 446/2558, 447, 448/2475, 448/2476, 448/75, 448/76, 448/77, 449/78, 449/79, 449/80, 449/81, 45, 450, 451, 453/2129, 453/2130, 453/2763, 453/2764, 455/2829, 456/84, 456/85, 457/2131, 457/2765, 457/3007, 457/3008, 457/89, 458/3159, 458/3165, 458/3166, 458/3167, 459/94, 459/96, 46/2967, 460/3160, 461/2878, 461/2879, 463/3153, 465/2132, 465/2133, 465/2936, 467/100, 468/2134, 468/2135, 468/2707, 468/2708, 471/1314, 471/1315, 471/2083, 471/2084, 471/2137, 472/114, 472/2138, 472/2139, 472/2140, 473/2970, 474/2971, 476/121, 477/2141, 477/2142, 479, 481, 482/2413, 485/2208, 493/3076, 497/3077, 50/3098, 500/3079, 510/3005, 511/2725, 511/3080, 518, 519, 520, 521, 522, 522/3006, 523/1924, 523/3009, 525/3010, 525/3011, 525/3012, 53/3455, 54/2423, 59/3457, 599/2215, 605, 606, 607, 608, 609/2766, 611, 614/1194, 625/2495, 626, 627, 628, 629, 63/2977, 630/852, 630/853, 631, 632/854, 632/855, 632/856, 632/857, 633, 633/2, 634/3443, 635, 635/2608, 635/2609, 636, 636/2, 637, 637/2, 638, 638/2, 638/3, 638/4, 64/2978, 641/3399, 644/3429, 645/3403, 646/1283, 647/2219, 648, 65, 651, 652, 655, 656/3202, 656/3203, 657/3518, 657/3519, 657/3520, 658/3523, 674/3238, 674/3239, 674/3240, 674/3241, 676/2880, 677/3225, 678/3204, 678/3226, 678/3227, 688/2727, 688/2968, 690/1289, 690/1976, 690/3021, 690/3022, 690/3023, 690/3205, 690/3206, 690/3207, 691/1285, 692/862, 694/863, 694/864, 696/1291, 700/3136, 700/3247, 700/3248, 700/3474, 700/3475, 700/3476, 700/3477, 700/3478, 700/3479, 703/3343, 703/3344, 703/3345, 703/3346, 703/3347, 703/3348, 703/3350, 703/3351, 703/3352, 703/3353, 703/3354, 703/3355, 703/3356, 703/3480, 703/3481, 703/3482, 703/3483, 703/3484, 703/3485, 703/3486, 703/3487, 703/3488, 703/3489, 703/3490, 703/3491, 703/3492, 703/3493, 703/3494, 703/3496, 712/2389, 716/964, 717, 726/3169, 726/3291, 726/3292, 726/3371, 726/3372, 726/3373, 735/3243, 735/3244, 735/3374, 736/3375, 738/3386, 741/3387, 742/3388, 742/3389, 743/3390, 743/3391, 747/3392, 748/3393, 749/2729, 749/2730, 750, 751/2401, 753, 754, 757/145, 757/2144, 811, 813/2431, 813/2434, 818/2881, 819/2882, 821/2883, 831, 875, 885/2579, 894/1786, 899/170, 9/3246, 9/3282, 9/3283, 9/3284, 9/3285, 9/3286, 903/2582, 905/179, 905/2584, 907/180, 908/181, 910/183, 911, 914, 915, 918, 920, 921/1366, 921/1367, 922, 923/2435, 927/185, 928/2853, 932/2854, 935, 936/2530, 938, 939, 940, 941/3419, 955/1931, 956/2366, 958/3420, 96/3407, 960/1376, 960/2709, 961/1378, 961/2710, 962, 963/2369, 966/2, 967/2, 970/2227, 971/2370, 989/197, 990, 991/876, 991/877, 992/200, 992/201, 993/1383, 993/1384, 994/204, 994/205, 994/206

Section C :

1006/4730, 1006/4731, 1010/2278, 1011/4336, 1011/4337, 1032/212, 1032/3267, 1032/3268, 1032/3269, 1037/3666, 1037/5165, 1039/3668, 1040/3046, 1043/1317, 1043/1318, 1043/224, 1043/227, 1043/3931, 1043/3932, 1043/5047, 1043/5048, 1044/228, 1044/4010, 1045/231, 1045/232, 1045/233, 1045/234, 1045/235, 1045/238, 1045/4652, 1046/239, 1047/240, 1048/3272, 1048/3273, 1049/4776, 1049/4777, 1050/4793, 1050/4796, 1050/4797, 1050/4798, 1050/4811, 1050/4812, 1050/5043, 1050/5044, 1075, 1076, 1077, 1078, 1080/3763, 1082/3764, 1083/258, 1084/259, 1085/260, 1089/3055, 1090/1320, 1090/1321, 1090/1619, 1090/1620, 1090/266, 1090/4012, 1091/271, 1091/272, 1091/273, 1091/274, 1091/275, 1091/4013, 1091/4215, 1091/4216, 1110/277, 1112/5167, 1114/1902, 1116/1903, 1117/280, 1118/285, 1118/286, 1161/2308, 1161/2309, 1161/287, 1162/2310, 1162/2311, 1163, 1165/2312, 1181, 1183, 1222/2340, 1222/310, 1222/3464, 1223/2342, 1223/3401, 1223/5003, 1223/5004, 1274, 1275, 1276/72, 1276/73, 1276/74, 1276/75, 1276/76, 1276/77, 1276/78, 1276/79, 1276/80, 1277/81, 1278/3746, 1278/3747, 1279/3748, 1279/3749, 1280/4127, 1280/84, 1280/85, 1280/88, 1281/2350, 1281/2351, 1281/2352, 1281/2353, 1281/2354, 1281/2355, 1281/4128, 1281/93, 1283/5091, 1283/5369, 1284, 1285, 1286/4064, 1287/4218, 1289/5408, 1289/5409, 1299/5389, 1301/5483, 1302/3069, 1303/3072, 1304/4701, 1304/4702,

1305/4426, 1306/4427, 1307, 1311, 1312/3073, 1313/4662, 1314, 1321/4162, 1335/5370, 1335/5371, 1376/1335, 1376/3302, 1376/3303, 1376/3304, 1376/3305, 1376/342, 1376/343, 1376/344, 1376/3939, 1376/4130, 1376/5026, 1376/5027, 1376/5028, 1376/5029, 1376/5145, 1376/5146, 1376/5393, 1376/5394, 1378/4870, 1378/94, 1378/95, 1378/98, 1380/107, 1380/109, 1380/110, 1380/5112, 1382/2384, 1382/2385, 1382/3307, 1382/358, 1382/359, 1382/360, 1382/4277, 1382/4278, 1382/4279, 1382/4280, 1382/4281, 1382/4282, 1382/5214, 1382/5215, 1383/114, 1383/116, 1383/117, 1383/2386, 1383/2387, 1383/5171, 1385/120, 1385/121, 1385/122, 1385/123, 1386/3754, 1386/4653, 1386/4654, 1387/3755, 1387/3756, 1387/3757, 1388/126, 1388/127, 1388/128, 1388/129, 1388/130, 1388/131, 1388/132, 1388/133, 1388/4663, 1389/136, 1389/137, 1389/138, 1389/139, 1389/2396, 1389/5172, 1390/2393, 1390/3083, 1390/3813, 1390/3814, 1390/3815, 1390/3816, 1390/5173, 1391/365, 1391/4605, 1392/3084, 1395/2399, 1395/2400, 1395/5174, 1396/371, 1396/372, 1396/373, 1406/5031, 1406/5032, 1406/5033, 1406/5052, 1406/5053, 1406/5113, 1406/5114, 1406/5115, 1406/5116, 1419/5030, 1603/1639, 1605/4363, 1607/4241, 1617/5448, 1620/4365, 1621/4366, 1626/4367, 1627/4368, 1630/4369, 1632/4370, 1752/2490, 1755/5218, 1763/4744, 1763/4745, 1763/5219, 1764/5220, 1765/5222, 1765/5223, 1774/5224, 1774/5226, 1774/5227, 1774/5228, 1778/5232, 1779/5234, 1780/5236, 1782/3701, 1782/3702, 1782/3703, 1782/5147, 1782/5148, 1784/5034, 1786/2524, 1786/3324, 1792/4290, 1793, 1798/4289, 1798/5238, 1800/5239, 1801/5240, 1801/5241, 1803/5242, 1803/5243, 1805/5244, 1805/5245, 1805/5246, 1806/5247, 1806/5248, 1808/5249, 1810/5250, 1810/5251, 1811/5252, 1812/2539, 1813, 1816/4579, 1817/1240, 1819/5229, 1820/5230, 1820/5253, 1822/3946, 192/42, 194, 1956, 1958, 1959/4886, 1961/3644, 1961/3645, 1962/3819, 1962/3820, 1962/4887, 1963, 1964, 1965/4751, 1966/4752, 1967/1131, 1967/1132, 1967/572, 1967/574, 1968/3422, 1981/1789, 1981/3598, 1984/3599, 1987/5041, 1989/5042, 1990/2579, 1990/2580, 1990/3334, 1990/3335, 1990/3336, 1990/5189, 1991/1918, 1992/5377, 1997/4955, 1998/158, 1998/5378, 2002, 2003, 2004, 2008/1646, 2012/5254, 2012/5255, 2015/3601, 2015/3602, 2016/3709, 2017, 2019, 2020/4233, 2023/2584, 2023/4372, 2024/4234, 2025, 2026, 2027, 2028/4373, 2029/4374, 2032/4375, 2035, 2036/34, 2037, 2038, 2039/3429, 2040/2586, 2040/4376, 2041/4377, 2041/4378, 2043/4379, 2043/4380, 2046/4381, 2047/4109, 2049/4110, 2050/4111, 2053/4398, 2055, 2056, 2057, 2058, 2059, 2060, 2061, 2062/4399, 2063/5379, 2063/5380, 2065/5190, 2066/4384, 2070, 2071, 2072, 2073, 2075/5499, 2075/5500, 2076/4386, 2076/4387, 2077/4388, 2078/4389, 2080/4390, 2084/4391, 2085/4392, 2086/4393, 2087/4394, 2090/4395, 2092/4396, 2094/4024, 2095, 2096, 2099, 2100, 2102/5381, 2102/5382, 2105/4397, 2112, 2151, 2205, 2250/2609, 2250/2610, 2251/593, 2267/1547, 2267/1548, 2267/1549, 2269/1253, 2269/1255, 2269/1550, 2269/2621, 2269/2622, 2269/2623, 2269/2624, 2269/2625, 2269/2626, 2269/2627, 2269/2628, 2269/2629, 2269/2630, 2269/2631, 2269/4989, 2269/4990, 2269/5035, 2269/5036, 2269/5193, 2269/5194, 2269/603, 2269/604, 2270, 2271, 2272, 2273/2632, 2273/2633, 2273/2634, 2273/2635, 2274/4620, 2275/2636, 2275/2637, 2280/2646, 2280/3353, 2280/4641, 2280/4642, 2280/4997, 2280/4998, 2284/4683, 2284/5292, 2284/5293, 2285/635, 2288/3152, 2288/5011, 2288/5012, 2288/5373, 2289/3153, 2290/3154, 2291/3155, 2292/3156, 2293/3157, 2294/1361, 2294/5095, 2294/653, 2294/659, 2309/5374, 2309/660, 2310/5281, 2310/5282, 2311/4783, 2312/2676, 2312/2677, 2312/2678, 2312/2683, 2312/2686, 2312/3162, 2312/4780, 2312/4781, 2312/5283, 2336/4609, 2342/4610, 2348/1963, 2349/1964, 2350, 2351, 2355/3491, 2355/3492, 2356, 2363/5067, 2364/5069, 2364/5101, 2365/5070, 2365/5071, 2366/5072, 2367/5073, 2368/3780, 2369, 2370, 2371, 2372, 2373, 2375, 2376, 2377/3430, 2377/3431, 2378/3432, 2378/3433, 2379/3434, 2380, 2381, 2382, 2384/3782, 2386/3784, 2388/3786, 2390, 2392, 2393/1833, 2394, 2395, 2396, 2397, 2398/4239, 2403/5102, 2404/5075, 2407, 2408/4888, 2409, 2412/4889, 2413, 2413/2, 2414/4890, 242/4193, 2420/5319, 2423/4891, 2424, 2425, 2426, 2434/5320, 2437, 2438/4584, 2439/2700, 244/4853, 2441, 2442, 2443/3167, 2443/3168, 2443/3169, 2446/2701, 2453/1836, 2453/1837, 246, 247, 249, 251/1856, 251/1857,

252/4194, 2521/722, 2526/1261, 2526/1262, 2526/3958, 253/4197, 2531, 2532, 2533, 2536/1938, 2537/4898, 2538, 2539, 2542/1874, 2544, 2545, 2546/2703, 2547, 2548, 2549/1567, 2549/4971, 2550/2, 2551/4972, 2552, 2553, 2554, 2555, 2556/4892, 2559/1939, 2560/3920, 2561, 2562, 2563/4893, 2563/5321, 2563/735, 2563/736, 2564/4895, 2564/5322, 2568/5154, 2569/4896, 2572/4899, 2575/4900, 2576/1943, 2576/1944, 2576/2719, 2576/2720, 2576/2721, 2576/2722, 2576/3178, 2579/5503, 2579/5504, 2582/2732, 2582/5505, 2582/5506, 2585/5507, 2585/5508, 2587/5509, 2596/4613, 2598, 2602/5351, 2603/5352, 2610/740, 2610/741, 2610/742, 2610/743, 2614/4819, 2614/4820, 2615/756, 2615/757, 2616, 2616/2, 2617, 2617/2, 2619/4902, 2620/4903, 2625, 2626, 2627, 2628, 2629, 2630/3184, 2633, 2635, 2636, 2637, 2639/4, 2639/4904, 2640, 2641/54, 2642/3360, 2642/4755, 2642/4756, 2643/3363, 2645, 2646/3437, 2650/3542, 2651, 2652, 2653, 2655/4614, 2658/4905, 2659/4906, 2659/4907, 2663/2737, 2665, 2672/5056, 2692/4908, 2693, 2704/3189, 2709/3504, 271/5, 2715, 2717/2753, 2718, 2719, 2720, 2721, 2722, 2723, 2725/1271, 2725/1272, 2728/4250, 2730/3364, 2730/4979, 2730/4980, 2734, 2735, 2736/5353, 2736/5354, 2738/5005, 2738/5006, 2739/3365, 2742/5200, 2753/4057, 2754/4252, 276/4562, 2776/2763, 2776/2764, 278/3627, 281, 282, 283, 285/4809, 285/4810, 2864/3651, 2876/2789, 2876/2790, 2876/5119, 288, 2882/2795, 2882/2796, 2882/2797, 2882/2799, 2882/2800, 2882/3200, 2882/5121, 2882/5122, 2882/5123, 2882/5124, 2883/1996, 2883/1999, 2883/2000, 2883/2001, 2883/2002, 2883/2805, 2883/2806, 2883/5256, 2883/5375, 2884/4593, 2886/4616, 2887, 2889, 289, 289/2, 2899/2822, 2901/3890, 2901/3891, 2901/3892, 2901/3893, 2901/3894, 2901/3895, 2901/3896, 2901/3897, 2901/3898, 2901/3899, 2901/3900, 2901/3901, 2901/3902, 2906/4981, 2906/4982, 2907/815, 2908/4165, 2908/4166, 2908/4167, 2908/4786, 2908/4787, 2909/4169, 2909/4170, 2909/4171, 2909/4788, 2909/4789, 291, 2910/4914, 2910/4915, 2910/4916, 2917/1686, 2917/2840, 2917/2841, 2917/3963, 2917/3964, 2917/3965, 2917/3966, 2917/4041, 2917/4917, 2917/4918, 2917/4919, 2917/820, 292, 2924/2835, 2924/3967, 2924/3968, 2929/3384, 2929/826, 2929/828, 294/4563, 295/1434, 2952/1689, 2952/1690, 2952/1844, 2952/1845, 2952/3538, 2952/4305, 2952/4306, 2952/4307, 2952/4821, 2952/5039, 2952/851, 2954/5040, 2954/5086, 2954/5325, 2954/5326, 2955/1946, 2955/4926, 2955/4927, 2955/4928, 2961/2848, 2961/3539, 2961/4930, 2961/853, 2961/854, 2964/3718, 2964/3719, 2965/3720, 2965/3721, 2966/3921, 2967/3724, 2968/3725, 2968/868, 2968/869, 297/2105, 297/3240, 297/3241, 297/3242, 297/3243, 2970/2859, 2970/2860, 2970/2861, 2970/2862, 2970/2863, 2970/2864, 2970/870, 2972/4920, 2973, 2975/2865, 2976/2, 2977/2, 2977/3220, 2977/3379, 2978/2, 2979/2029, 2979/3528, 2981/3380, 2981/3381, 2981/3382, 2981/3383, 2982/876, 2982/877, 2985/878, 2985/879, 2985/880, 2989/3613, 2989/3614, 2989/3615, 2989/3616, 2989/881, 2989/883, 299, 2990/884, 2990/885, 2991/2869, 2991/886, 2991/887, 2992/889, 2993/890, 2994/4760, 2994/4761, 2994/892, 2994/893, 2994/894, 2995/4762, 2995/4763, 2996/3529, 2996/897, 2996/898, 2997/3530, 2997/4045, 2997/4617, 2997/4764, 2997/4922, 2997/5512, 2997/5513, 2997/5514, 2997/5515, 2997/901, 300/2108, 3019/3385, 3019/3386, 3019/4923, 3020, 3021, 3022, 3023/3438, 3023/3439, 3023/3440, 3023/3969, 3023/3988, 3023/5103, 3023/5104, 3023/915, 3023/918, 3023/919, 3023/920, 3023/924, 3024/2870, 3026/3441, 3026/3442, 3026/3443, 3026/3444, 3026/5105, 3027/3981, 3027/932, 3028/936, 3028/937, 3028/938, 3029/1947, 3029/1948, 3029/939, 3029/940, 3029/941, 303, 3030/4047, 3032/5294, 3032/5295, 3033/945, 3033/946, 3038/3652, 3038/5327, 3038/5328, 304, 3043/2871, 3044/2872, 3045/2875, 3045/2876, 3045/2877, 3045/2878, 3045/3223, 3046/2879, 3046/2880, 3046/2881, 3058/2884, 3059, 306, 306/2, 3061/4826, 3061/4827, 3063/4595, 307/1758, 3070/966, 3070/967, 308, 311, 3128/4937, 3128/4938, 3128/991, 3134/4939, 3138/3787, 3140/5096, 3141/2924, 3141/5155, 3141/5156, 3142/5157, 3144/3619, 3144/3620, 3144/3621, 3145/1849, 3146/2929, 3146/2930, 3148/1025, 3148/1419, 3148/4258, 3149/1029, 3149/1420, 3149/5205, 3155/1031, 3155/1421, 3155/1422, 3159/4053, 3161/2936, 3162/2935, 3174/2961, 3175, 3178, 3179, 3180/1155, 3181/1283, 3181/38, 3183/1284, 3185/4261, 3187, 3190/2943,

3190/2944, 3191/2945, 3192/2948, 3201/5331, 3201/5332, 3203/2958, 3204, 3204/1048, 3205/5206, 3207/1693, 3207/3821, 3207/4973, 3207/4974, 3208/4913, 3209/5207, 3210/1055, 341/2109, 341/2110, 342, 343/3809, 344, 345, 346/1295, 346/5263, 346/5574, 347/5575, 350/5576, 352/4845, 355/5577, 355/5578, 355/5579, 355/5580, 364/5457, 364/5458, 365/5440, 365/5456, 365/5459, 365/5460, 365/5461, 371/5392, 371/5421, 373/5362, 376/2123, 378, 380/5133, 389/2125, 392/5134, 394/2128, 394/5451, 394/5452, 394/5453, 394/5454, 395/2999, 396, 401/2131, 402/3758, 403, 405, 406, 409/1762, 410, 412/4574, 413/3245, 415/3456, 419, 420/4575, 421/3000, 423, 424, 425/3001, 426/2136, 426/2137, 426/5581, 428/3002, 539, 540, 543/2177, 547, 548, 551, 602/203, 603/4858, 604, 706/2206, 708, 709, 710/4699, 710/4700, 711, 712, 713, 714, 715, 717/3928, 717/3929, 719/3849, 721/2224, 721/2225, 722/2226, 722/3032, 722/3033, 723/2228, 723/2229, 724/2, 724/2230, 724/2231, 724/2234, 724/3, 724/4, 724/4859, 724/5, 725/2235, 725/4860, 725/4861, 728/2238, 728/2239, 729/2240, 730, 731, 733/4002, 734, 737, 739/3630, 741/4604, 821, 823, 826/44, 828, 833, 834, 835/4334, 838/1313, 841, 842, 843, 845/4863, 845/4864, 845/4865, 851, 852/5065, 855, 859/2249, 861, 862, 863/2250, 863/2251, 864/1775, 869/1456, 870/5066, 871/2253, 872/4657, 874/1461, 875/2259, 875/4658, 876/3884, 876/3885, 880/3886, 880/3887, 881/3888, 881/4724, 881/4725, 881/4726, 881/4727, 882, 883/3828, 883/3829, 883/3830, 885, 886/3459, 886/3460, 894, 895, 896, 898, 899, 901, 902/4359, 902/4360, 907/4005, 909/1104, 912/4728, 913/4729, 914/4866, 949, 950, 951, 954/3265, 959/1182, 960/4841, 960/4842, 960/4843, 960/4844, 961/2274, 970/3266, 971, 972, 973

b) Commune d Esch-sur-Sûre :

Section A :

213/910, 214/900, 217/824, 239/446, 239/603, 239/739, 239/827, 239/877, 24/516, 240/604, 240/605, 240/606, 240/607, 25/57, 273/497, 274/946, 274/947, 274/948, 28/59, 281/588, 86/705, 87/706, 88/945, 89/585, 89/707, 92/455

Section B :

121/900, 122, 124/901, 124/902, 124/903, 138/717, 139, 140, 141/243, 203/1142, 203/1147, 203/1148, 203/1149, 205/1048, 205/1049, 205/1122, 205/1123, 205/1124, 205/1125, 205/1126, 205/1127, 205/1128, 205/1129, 205/1130, 205/1131, 205/1132, 205/1133, 205/1134, 205/1135, 205/1136, 205/1137, 205/1140, 205/1141, 205/1143, 205/1144, 205/1145, 205/1146, 205/1151, 205/1158, 205/1223, 205/1225, 205/1268, 205/1275, 207/1112, 207/1155, 207/1156, 236/853, 246/858, 246/879, 249/880, 250, 251/1024, 251/1060, 251/1163, 251/1165, 251/1169, 251/1171, 251/1173, 251/1276, 251/1277, 251/2, 252, 252/134, 252/352, 252/353, 252/4, 253, 254/18, 254/822, 255, 264/823, 3/970, 3/972, 307/775, 308/776, 309/302, 310/303, 310/304, 311, 312/473, 312/966, 313/1175, 313/984, 314/1177, 315/1179, 318/1181, 319/1183, 329/866, 33/432, 330/867, 330/868, 331/869, 333/870, 333/871, 333/872, 364/1009, 364/1010, 364/1072, 365/1070, 365/954, 365/955, 366/1069, 367/724, 367/725, 367/981, 368/1067, 370/1065, 370/2, 370/326, 42/979, 43, 43/2, 43/3, 44, 44/2, 45/690, 45/917, 45/929, 45/936, 46/980, 48/894, 49/914, 5/158, 5/649, 5/650, 5/740, 51/956, 52/916, 54/918, 55/874, 55/957, 56/940, 56/941, 57/187, 57/188, 58/437, 58/438, 59/439, 59/440, 63/921, 86/820, 86/928, 93/801, 94/1029, 95, 96/746, 99

Section C :

107/1515, 107/1851, 107/1852, 107/1931, 113/1518, 113/397, 167/2551, 177/2646, 177/2647, 177/2648, 183/2632, 183/2633, 184/2353, 185/2352, 187/2583, 190/2117, 194/2552, 199/2364, 199/2373, 199/2374, 199/2375, 199/2584, 199/2585, 199/2586, 199/2587, 199/2588, 199/2589, 199/2590, 199/2591, 199/2592, 199/2593, 199/2594, 199/2595, 199/2596, 211/2597, 211/2598,

331/2229, 332, 335/1521, 335/1523, 335/1525, 335/1526, 335/1527, 335/1528, 335/1529, 335/1530, 335/1531, 335/2233, 335/2308, 335/2309, 335/2310, 335/2311, 335/2312, 335/2313, 335/2538, 335/2539, 335/2540, 335/2541, 338/2003, 339/2196, 340/2197, 341/2198, 342/2200, 343/2201, 343/2202, 344/2203, 344/2204, 344/2205, 345/2206, 346/515, 346/516, 347/918, 347/919, 348/521, 348/522, 349/2213, 351/1853, 352/2214, 353/1436, 354/2599, 354/2600, 354/525, 355/2228, 355/2281, 360/1965, 360/2217, 360/2222, 360/2223, 360/2225, 360/2282, 364/1966, 367/2, 367/2215, 368, 369, 371, 372/1903, 372/1904, 372/1905, 372/1906, 383/2211, 384/2210, 385/2208, 653/2004, 655/2105, 655/2106, 656/1923, 656/2006, 657/2191, 657/2192, 664/1925, 665, 666, 667, 668, 669/1779, 670/2455, 670/2456, 671, 672, 673, 674, 675, 676, 677, 678, 679/1546, 680, 681, 683/1938, 683/1939, 684, 686, 690/1196, 690/1197, 692/660, 695, 696, 697, 698/1582, 698/1583, 699, 700, 701, 702/1967, 702/1968, 703/1855, 703/1856, 703/1857, 721/1539, 721/1540, 722, 723, 724/21, 724/22, 725/1014, 725/1376, 725/1858, 726, 727/228, 730/229, 731/230, 734/231, 738/672, 739/233, 758/1824, 759/1825, 759/1879, 822, 825/39, 833/1796, 841/1729, 841/727, 845, 846/728, 846/729, 848, 848/2, 849/2402, 849/2403, 850, 851, 852/1971, 852/2181, 854/2182, 855/2183, 856/1883, 856/2184, 859/1721, 859/1724, 859/2185, 859/2186, 862, 863/733, 863/734, 864/1758, 865/1761, 869/115, 870, 871/116, 872/1759, 872/1760, 875, 875/2, 876, 876/2, 877/2, 877/2169, 879/1493, 879/1494, 880/1495, 881/2458, 883, 884, 889/1985, 889/1986, 893, 903/2194, 906/2324, 906/2325, 915/1861, 916/1864, 916/1865, 916/1866, 916/1867, 916/2013, 916/2187, 916/2188, 916/2189, 916/2334, 916/2335, 931/1997, 932/1020, 932/1998, 933, 934, 935/1837, 935/1838, 936, 937/1735, 937/1811, 938/1037

Section D :

1/4191, 10/3011, 11/5080, 11/5081, 11/5082, 11/5083, 12/904, 12/905, 1432/4529, 1433/3684, 1433/3685, 1464/867, 15/5335, 15/5336, 1516/538, 1517/3788, 1517/4869, 1518/4016, 1539/3750, 1539/3751, 1539/3752, 1540/567, 1544, 1545, 1546, 1547, 1547/2, 1548/649, 1548/650, 1548/651, 1548/652, 1548/653, 1548/654, 1548/655, 1549, 1550/2223, 1558, 1559, 1559/2, 1559/3688, 1559/3689, 1561, 1563/3138, 1563/3139, 1564/3883, 1590/3359, 1590/4186, 1590/4187, 1592/4161, 1592/4673, 1592/5319, 1592/5320, 1592/5428, 1592/5429, 1592/5430, 1592/5431, 1594/5269, 1594/5270, 1594/5271, 1594/5272, 1594/5273, 1597/4099, 1597/4100, 1598/3790, 1598/4044, 1598/4101, 1599/2279, 1599/4520, 16/5337, 1601/4521, 1602/2546, 1602/2547, 1604/2548, 1605/3976, 1607/3808, 1607/3937, 1607/3938, 1607/4045, 1607/4046, 1607/4047, 1608/3811, 1608/3897, 1608/4048, 1609/2484, 1609/3301, 1609/3561, 1609/3562, 1609/4049, 1610, 1611/2946, 1611/2947, 1611/2949, 1611/3302, 1611/4050, 1611/4051, 1612/3144, 1648/4427, 1648/4428, 1649/4163, 1651, 1652/3598, 1652/3599, 1652/3600, 1653/2496, 1653/2497, 1653/4143, 1653/4144, 1654, 1654/2549, 1654/2550, 1654/2551, 1654/2552, 1654/2553, 1654/2554, 1655/2556, 1655/2557, 1655/2558, 1655/2559, 1655/3064, 1655/3065, 1655/3479, 1656/1026, 1656/1027, 1656/1029, 1656/1030, 1656/2282, 1656/2283, 1656/4221, 1657/5274, 1662/4580, 1665/1033, 1666/2725, 1666/2726, 1667/83, 1667/84, 1667/86, 1667/87, 1667/901, 1669/603, 1698/3200, 1699, 1700/2624, 1700/2625, 1700/657, 1701/1811, 1718/4362, 1718/4363, 1719, 1721/1816, 1721/1817, 1731/1818, 1731/2663, 1731/2665, 1732/4368, 1734/1549, 1735/1550, 1736/4820, 1737/2, 1737/4822, 1738/2957, 1738/4824, 1739, 1739/2, 1740/2672, 1741, 1742, 1743, 1744/3007, 1744/3008, 1744/3480, 1744/3481, 1745, 1746/3654, 1746/3655, 1747, 1748/3221, 1750/2, 1750/3, 1750/3222, 1751, 1752, 1753, 1754, 1755/3966, 1755/3967, 1759/3491, 1760/3830, 1764/3430, 1766, 1767, 1768, 1769, 1770, 1771, 1772/1560, 1772/1561, 1773/1562, 1773/4826, 1773/4827, 1775, 1776/1565, 1776/2025, 1778/1566, 1778/1567, 1778/1569, 1779/3146, 1779/3147, 1779/4828, 1779/4829, 1780, 1781, 1782/2415, 1785/1974, 1788, 1789/3657, 1789/3658, 1789/3659, 1789/3660, 1789/3661, 1789/4366, 1789/4367, 1790/2030, 1791/2031, 1792/1934, 1792/1935, 1792/1936, 1792/3068, 1793/3832, 1794, 1795/3833,

1795/3834, 1796/1824, 1800/3433, 1801/100, 1802/3791, 1802/3792, 1805/802, 1806/2887,
 1808/2888, 1809, 1811/3263, 1812/3691, 1813/1578, 1814, 1814/2, 1815, 1816/1827,
 1816/1829, 1816/1830, 1816/2231, 1816/2232, 1816/611, 1817/3664, 1817/3665, 1817/3666,
 1817/3667, 1817/3668, 1817/3669, 1818/1835, 1818/1836, 1819/1581, 1819/3482, 1819/3968,
 1819/3969, 1820/2506, 1820/2514, 1820/4583, 1821/1585, 1821/2962, 1821/2963, 1821/2964,
 1839, 1840, 1844/2802, 1845/2744, 1846/1589, 1848, 1855, 1856/3970, 1857/2516,
 1858/2745, 1858/2746, 1859/2421, 1859/2967, 1859/2968, 1859/3609, 1860/3610, 1861,
 1861/2, 1893/3434, 1894/3943, 1894/3945, 1895/3947, 1895/3949, 1895/3951, 1895/4222,
 1896/3201, 1896/3204, 1896/3205, 1897, 2/5296, 22/5338, 22/5340, 22/5341, 22/5342,
 22/5343, 24/4964, 24/4965, 24/4966, 255/4256, 27/5395, 27/5396, 276/4979, 297/5067,
 3/3443, 3/3444, 30/5300, 30/5353, 304/4002, 31, 32, 323/5227, 326/3075, 327/4265, 328/5346,
 328/5347, 329/4967, 329/4968, 329/4970, 329/4989, 33, 330, 331/4384, 331/4481, 331/4845,
 331/4954, 331/4955, 331/4956, 331/4957, 331/5101, 331/5102, 331/5103, 331/5104, 331/5105,
 331/5106, 331/5107, 331/5108, 331/5109, 331/5110, 331/5111, 331/5112, 331/5113, 331/5169,
 331/5170, 331/5171, 331/5432, 331/5433, 331/5434, 331/5435, 334/5114, 334/5115, 334/5116,
 334/5117, 34, 346/4085, 35, 350/4124, 351/4026, 355/5198, 355/5260, 357/5394, 359/5200,
 359/5201, 359/5202, 36/5344, 36/5345, 360/5436, 360/5437, 361/5438, 361/5439, 366/4232,
 366/5440, 366/5441, 37, 371/5442, 374/3185, 374/5413, 375/4126, 377/5132, 377/5133, 38,
 380/2253, 380/2254, 382/5333, 384/5327, 384/5329, 385/5328, 385/5330, 389/5334, 39,
 390/5051, 392/5052, 393/5053, 393/5054, 394, 395/5130, 395/5131, 395/5358, 395/5359,
 399/3693, 399/4694, 399/4695, 399/4696, 4, 40, 400/4269, 400/4441, 400/5055, 400/5056,
 401/4484, 403/4485, 404/5453, 405/4271, 407/4522, 407/4523, 407/4998, 407/4999, 409/4082,
 41/1039, 41/5188, 41/5189, 41/5190, 41/5191, 41/5192, 412/5425, 413/5426, 415/5316, 416,
 417, 418/3850, 419/5443, 42, 421/5444, 423/4393, 426/4652, 426/4653, 428/4993, 428/4994,
 428/5451, 428/5452, 430/4544, 433/4543, 437/3755, 440/4545, 442/4901, 442/4902, 444/4233,
 447, 448, 452/5049, 452/5145, 454/5050, 457/4996, 457/5084, 457/5089, 460/4274, 463/4546,
 470/4655, 471/4657, 493/4547, 493/4798, 493/4800, 494/4284, 495/2914, 496/993, 497/3378,
 499/1664, 499/1665, 500/4801, 500/4891, 500/4892, 500/4893, 500/4997, 501/3824, 503/4286,
 504/4007, 505/1976, 505/1977, 506/3799, 507/1048, 509/1669, 51/2443, 510/2451, 511/2452,
 513/1233, 513/1234, 514, 515/4614, 517/4615, 521, 522, 545/2037, 545/2038, 547, 548/4205,
 549/1991, 55/4767, 553, 554, 556, 557, 558/3021, 559/5255, 561/5256, 562/5257, 566/4151,
 566/4487, 568/5258, 568/5268, 570, 571, 572, 573, 574/135, 575/1673, 575/49, 576/54,
 580/5266, 582/1248, 582/140, 583/2083, 583/2084, 587/393, 591/394, 594/2343, 599/1258, 6,
 600/3624, 614, 617/4578, 617/4579, 622/1148, 623/151, 628/2925, 629/1992, 629/1993, 632,
 633/1994, 633/1995, 635/2849, 637/2344, 637/2345, 638/4853, 638/4854, 641/1678, 641/2457,
 641/2458, 642, 643/5240, 643/5331, 645/5245, 645/5332, 646/5246, 646/5247, 646/5248,
 646/5252, 646/5253, 650/4494, 650/4495, 651/4497, 651/5249, 651/5251, 652/4499, 652/4500,
 652/4630, 652/4631, 652/4855, 652/4856, 653/4501, 654/4552, 654/4632, 654/4633, 654/4983,
 654/4987, 654/5063, 654/5064, 654/5185, 654/5186, 654/5195, 654/5196, 655/1255, 656/2926,
 657/2097, 657/2812, 658/1259, 658/1260, 659/3513, 659/3514, 660/5317, 660/5318, 661, 662,
 663, 663/2, 665/5038, 666/4977, 667/3801, 667/5267, 668/5037, 668/5048, 669/5039,
 670/5032, 670/5033, 670/5036, 671/4396, 671/4638, 671/4639, 671/4642, 671/4643, 671/5005,
 671/5006, 671/5007, 671/5008, 671/5009, 671/5010, 671/5011, 671/5012, 671/5013, 671/5014,
 671/5015, 671/5016, 671/5017, 671/5018, 671/5019, 671/5020, 671/5021, 671/5022, 671/5023,
 671/5024, 671/5025, 671/5026, 671/5027, 671/5028, 671/5029, 671/5030, 673/4300, 675/4115,
 676/1685, 677/4437, 677/4438, 677/4616, 677/4618, 677/4619, 677/4990, 677/4991, 677/4992,
 678/4492, 678/4493, 680/4229, 681/4230, 683/4659, 683/4660, 683/4661, 683/4662, 688/5454,
 690/5090, 690/5091, 692/4781, 692/4782, 694/4506, 696/5146, 696/5362, 697/4958, 697/5364,
 697/5365, 699/4553, 699/4554, 699/4644, 699/4645, 699/4646, 699/5275, 699/5276, 7, 701,
 702, 703/3267, 704/1277, 704/5138, 704/5139, 704/5140, 704/5141, 704/5142, 705/3696,

705/4620, 705/4621, 706/4439, 709/3400, 709/3401, 709/4167, 709/5203, 709/5207, 709/5208, 710/5209, 710/5210, 710/5211, 711/5450, 8, 9/4379, 9/4944, 9/4945, 9/4946, 9/4947, 9/4948, 9/4949

c) Commune du Lac de la Haute-Sûre :

Section A :

1/2619, 10/4041, 100/2948, 100/2949, 100/2950, 100/2951, 100/2952, 1009/4173, 101/2953, 1015/4174, 1018/4176, 1018/4425, 1018/4426, 1019/4177, 1019/4178, 1087/4313, 1087/4340, 1087/4341, 1090/4180, 1091/2422, 1097/4528, 1097/4529, 1098/4557, 1098/4570, 1098/4571, 1098/4575, 1098/4576, 1098/4645, 1098/4646, 1098/4647, 1098/4648, 1098/4649, 1098/4650, 1107/3874, 1110/4342, 1117/4532, 1117/4533, 1117/4590, 1117/4591, 1120/4323, 1120/4324, 1124/4343, 1137/4332, 1137/4333, 1137/4411, 1137/4511, 1142, 1146/4024, 1146/4025, 1147/4187, 1150/4188, 1154/4189, 1180/4194, 1180/4651, 1187/4195, 1187/4196, 1189/4197, 1190/4198, 1193/4199, 1198/2555, 1199/2, 12/4042, 1200/3147, 1202, 1203, 1204, 1205, 1206, 1208/4610, 1212/2556, 1213/2505, 1213/2506, 1215/2507, 1215/2508, 1219/2509, 1219/2664, 1219/2665, 1220/4200, 1225/3958, 1226/2511, 1226/2666, 1226/3901, 1227/486, 1238/4201, 1272/2426, 1272/2427, 1277/2428, 1278/2429, 1279/2430, 1281/2431, 1281/2432, 1282/2433, 1283/2434, 1300/2442, 1303, 1339, 1339/2, 1340, 1350/4211, 1357/4212, 1357/4213, 1358/1688, 1358/3580, 1358/3960, 1359/2382, 1359/3888, 1359/4214, 1359/4658, 136/2765, 1395/2108, 1395/2109, 1395/2384, 1395/2785, 1395/2786, 1395/2891, 1395/2892, 1395/3159, 1395/610, 1395/611, 1395/617, 1395/623, 1395/624, 1395/625, 1395/626, 1396/126, 1396/2248, 1397/627, 1402/1112, 1402/1113, 1403/1852, 1406/2384, 1431, 1433/2589, 1435, 1439/3003, 1440, 1440/2388, 1441, 1442, 1443, 1444, 1445, 1446, 1449/3731, 1462/4221, 1477/4473, 1477/4474, 1479/2897, 1479/2899, 1479/2900, 1479/2901, 1479/2902, 1479/2903, 1479/2904, 1479/4475, 1479/4476, 148/2663, 1480/151, 1480/155, 1480/161, 1480/2336, 1480/2337, 1480/2338, 1480/2339, 1480/2340, 1480/2341, 1480/2342, 1480/2343, 1480/2344, 1480/2528, 1480/3629, 1480/3630, 1480/3845, 1480/3846, 1481/2794, 1481/2795, 1481/2796, 1481/2797, 1482/1737, 1482/1740, 1482/1741, 1482/2404, 1482/2405, 1482/2740, 1482/3834, 1482/3835, 1482/4224, 1482/4663, 1482/760, 1482/761, 1482/764, 1482/765, 1482/768, 1482/769, 1482/780, 1482/781, 1482/784, 1482/797, 1485/1746, 1485/1747, 1485/3087, 1485/3088, 1485/3962, 1485/4225, 1485/4477, 1485/4478, 1485/4664, 1485/834, 1485/835, 1486/3963, 1488/3921, 1488/859, 1489/3735, 149, 1490/1749, 1490/3922, 1490/3923, 1490/862, 1491/1748, 1491/867, 1491/871, 1492/3743, 1492/872, 1492/873, 1492/874, 1492/875, 1492/876, 1492/877, 1492/878, 1492/879, 1493/3744, 1494/3555, 1495/3745, 1495/4665, 1508/3737, 1515/2564, 1515/3, 1515/4, 1520/3738, 1521/2485, 1521/2486, 1521/2487, 1521/2488, 1521/2489, 1521/3739, 1522/2567, 1522/2572, 1522/3457, 1522/3460, 1522/3953, 1522/3954, 1522/4325, 1523/2254, 1523/2255, 1523/2256, 1523/2257, 1523/2258, 1523/2259, 1529/2916, 1529/4666, 1583/4670, 1594/4226, 1617/4604, 1617/4605, 1618/4228, 1628/4229, 1635/949, 1636/1792, 1636/950, 1636/951, 1636/952, 1636/956, 1636/957, 1637/3364, 1638/960, 1638/961, 1640/962, 1640/963, 1641/2917, 1641/3167, 1644/1793, 1644/971, 1646/3747, 1646/4653, 1647/4230, 1648/4231, 1648/4232, 1648/4233, 1648/4234, 1648/4235, 1653/1016, 1653/4236, 1654/3603, 1655, 1656, 1657, 1658, 1659, 1660/1813, 1661/1814, 1662/1815, 1663/1817, 1664/1818, 1665/1819, 1665/2, 1667/3748, 1670, 1671, 1673, 1680/3238, 1681/1825, 1682/1826, 1684, 1685, 1687, 1689, 1693/1829, 1695, 1699, 1699/2, 1699/3, 1700/3749, 1705, 1706/3196, 1711/212, 1712, 1796/4237, 1796/4654, 180/4060, 1802, 1803, 1804, 1810/4314, 1813/4239, 1815/4240, 1817/4241, 1818, 1818/4655, 1819, 1820/1036, 1820/2922, 1820/3175, 1821/1037, 1821/1040, 1821/1041, 1821/2680, 1821/3674, 1821/3675, 1879/3676, 1884, 1885/276, 1886/279, 1886/280, 1887/3760, 19/4351, 1901, 1902/3420, 1904/3762, 1906, 1907, 1912/284, 1913/3390, 1913/3391, 1915, 1916, 1917/3198, 1917/3199, 1919, 1960/3366, 1965/3681, 1965/3682, 1965/3683, 1967/1100,

1967/2127, 1967/2128, 1967/2682, 1967/2683, 1967/4657, 1968/1105, 1969/1106, 1969/1107, 2/2513, 2/2514, 2/2515, 2/2516, 2/2517, 2/4038, 20/3510, 20/4353, 2056/4248, 2056/4249, 2056/4250, 2056/4251, 2058/4259, 2058/4260, 2059/4261, 2060/4262, 2060/4263, 2060/4264, 2060/4265, 2068/4266, 2068/4267, 2070/4268, 2070/4269, 2078/4270, 2086/4271, 2089/4272, 21/4416, 2104/4273, 22/4044, 2210/4292, 2212/4295, 2247/4297, 2248/4298, 2328/4302, 2351/4304, 2353/4306, 2354/4307, 2366/4309, 2372/4311, 2374/4312, 250/4417, 250/4418, 275/4066, 28/4045, 284/618, 285, 297/1478, 299/2407, 3/2760, 3/2761, 300/2155, 303/2408, 304/2409, 305/2400, 305/2410, 305/4067, 305/4347, 305/4349, 306/2411, 306/2412, 307/2413, 31/4412, 31/4413, 313/4068, 313/794, 314, 314/4069, 314/4070, 314/4071, 314/4072, 315, 320/4073, 320/4393, 320/4394, 322/4077, 322/4078, 322/4429, 322/4430, 328/4079, 329/1586, 329/4080, 330/4081, 331, 331/2, 333/1964, 334/2156, 334/4082, 334/4083, 334/4084, 335, 335/4395, 335/4419, 335/4503, 335/4526, 335/4577, 335/4578, 335/4579, 335/4592, 335/4593, 335/4594, 335/4595, 335/4596, 335/4598, 335/4600, 335/4601, 335/4602, 337/1782, 337/1783, 337/1784, 338/2153, 339/4086, 34/4358, 340/4088, 340/4089, 341/4090, 345, 346, 347/1976, 349, 35/4359, 35/4623, 35/4624, 351/2257, 352, 353, 354/1447, 355/2133, 355/2134, 355/621, 356, 356/4091, 358/4092, 358/4093, 359/1701, 36/3839, 361, 363/2304, 363/2305, 365/2186, 365/2187, 365/4583, 365/4584, 365/4585, 365/4586, 365/4587, 365/4588, 365/4589, 366/4095, 366/4099, 366/4101, 366/4102, 366/4397, 366/4509, 366/4519, 366/4520, 366/4542, 366/4544, 366/4546, 366/4548, 366/4607, 366/4608, 366/4609, 367/4103, 367/4104, 367/4105, 368/241, 368/4106, 368/4107, 368/4108, 37/4362, 370/1587, 370/4431, 370/4432, 371/1811, 371/1812, 371/1813, 372/2794, 373/2414, 373/800, 374/4111, 374/4112, 374/4113, 374/801, 375/1291, 375/244, 376/1292, 377/4327, 377/4328, 38/4364, 380/1814, 380/1815, 382/4115, 385/4452, 385/4453, 388/4117, 389/245, 390/246, 391, 391/2, 392, 392/4118, 393, 394, 394/4119, 395/2334, 395/4120, 396/2335, 397, 398, 4/4039, 402/343, 404, 407/248, 407/249, 407/250, 407/254, 407/344, 408/2009, 408/4121, 41/4378, 410/494, 411, 413/1479, 413/1480, 415/1481, 415/1482, 415/2, 416, 417, 418, 419, 420, 421, 423/2258, 424, 425, 430/2664, 430/2665, 430/2666, 432/4487, 432/4488, 432/56, 432/58, 432/803, 433/2010, 435/1374, 435/1785, 435/1786, 435/1817, 435/1818, 435/2106, 435/2107, 435/2108, 435/2833, 435/2834, 435/4123, 435/544, 437, 438/1197, 439, 44/4581, 44/4582, 440, 441, 442, 443, 443/1655, 443/2, 445/2667, 446/1337, 446/169, 447/2668, 448/2669, 448/4124, 448/63, 448/64, 448/65, 449/2670, 450/2522, 450/2629, 451/2524, 451/2793, 451/2964, 451/2965, 451/2966, 451/2967, 452/2968, 452/2969, 453, 454, 456/2527, 456/2769, 456/2826, 459/1376, 460, 461/1666, 461/547, 461/548, 462/2109, 463, 464, 464/2, 465/259, 465/260, 467/1483, 467/1484, 468, 469/2039, 472/1534, 472/683, 473/2472, 473/2719, 473/2720, 474/1538, 474/1591, 475/2721, 475/2722, 48/4379, 48/4380, 48/4381, 480/2676, 481/2710, 482/2578, 482/2613, 482/2614, 482/2711, 483/1307, 483/1308, 483/1309, 483/1310, 483/1311, 483/2579, 484/2580, 484/2583, 486/2584, 486/2602, 487/2585, 488/2588, 489/2589, 490/622, 492/2192, 492/2590, 492/814, 494/2586, 496/2591, 498/2593, 501/1821, 501/1981, 502/1822, 502/1823, 502/2581, 502/2594, 502/2596, 502/4125, 503/2595, 505/2597, 506/2598, 507/2582, 507/2600, 508/2599, 509/2601, 511/2, 511/2459, 514, 514/4126, 514/4128, 514/4129, 514/4130, 514/4329, 514/4399, 514/4400, 514/4401, 515/819, 516/1668, 516/1669, 516/4131, 516/4132, 516/4133, 516/4134, 516/4490, 516/4491, 516/4492, 516/4493, 516/4496, 517, 518, 519, 52/4414, 521/2460, 522/4454, 522/4455, 522/4458, 522/4459, 522/4460, 522/4558, 522/4559, 522/4560, 522/4561, 522/4562, 523/2252, 523/2592, 525/4515, 525/4516, 526/4517, 526/4518, 528/4461, 528/4563, 528/4564, 529/2587, 53/4512, 53/4521, 53/4522, 53/4621, 53/4622, 549, 55/4047, 55/4048, 562/4497, 564/2531, 566/2251, 566/2419, 566/2485, 566/2528, 566/2529, 566/2530, 566/2906, 566/2907, 567, 568/69, 569, 57/4423, 570, 571, 572, 579/832, 632/2359, 669/4498, 670/4404, 670/4406, 670/4407, 670/4424, 670/4436, 670/4437, 670/4499, 671/4463, 671/4464, 671/4465, 671/4466, 671/4467, 671/4468, 68/4612, 68/4613, 68/4614, 68/4615, 68/4616, 68/4617, 68/4619, 68/4620, 68/4640, 68/4641, 68/4642, 68/4643, 68/4644, 686/4142, 686/4438,

686/4439, 686/4440, 686/4441, 686/4442, 690/4447, 690/4448, 690/4449, 7/4625, 7/4626, 7/4627, 7/4628, 7/4629, 7/4630, 7/4631, 7/4632, 7/4633, 7/4634, 7/4635, 7/4636, 7/4637, 7/4638, 7/4639, 717/4148, 74/4365, 74/4366, 740/4149, 75/2057, 750/4150, 766/4151, 777/4152, 789/4565, 789/4566, 793/4154, 80/4017, 80/4367, 806/4469, 806/4471, 806/4472, 806/4500, 806/4501, 806/4536, 806/4537, 806/4538, 806/4539, 806/4540, 824/4156, 829/4157, 83/2518, 836/4163, 836/4164, 843/4166, 89/2709, 90/2757, 91/1931, 91/2276, 92/1767, 95/2212, 958/4171, 96/2940, 96/2941, 96/2942, 96/2943, 97/2944, 97/2945, 97/2946, 97/2947, 982/4172, 99/2681, 99/2714

Section B :

10/2119, 102, 103, 104, 105, 107/492, 108, 110/274, 112/170, 112/173, 112/513, 113/1147, 113/1148, 115/1152, 116/1149, 116/1151, 117/1150, 118/1388, 119/670, 122/48, 124/1310, 124/1311, 124/1312, 124/1341, 124/1342, 124/1344, 124/1495, 124/1496, 124/1527, 124/1528, 124/1529, 126/1314, 126/1315, 126/950, 128/118, 128/647, 129/1531, 129/919, 132/1622, 132/1623, 132/1624, 132/1625, 132/1626, 132/3, 133/1621, 134, 135/877, 135/878, 136/1187, 136/1188, 137/671, 137/672, 137/673, 139, 140/427, 142/922, 145/455, 145/481, 146/2146, 146/555, 147/562, 147/563, 148/275, 148/277, 148/945, 149/893, 149/894, 150, 156/2148, 157/130, 158/2149, 165/2295, 165/2300, 165/2301, 165/2302, 165/2303, 165/2372, 165/2373, 166/2315, 166/2316, 168/2317, 168/2347, 168/2348, 168/2349, 168/290, 168/291, 168/456, 169, 17, 170, 171, 172/2156, 172/674, 172/675, 173/518, 173/519, 174, 175/1067, 175/1163, 175/1164, 175/1282, 175/676, 175/677, 175/904, 175/905, 176/1165, 177/565, 177/566, 178/212, 18/559, 18/560, 182/979, 183/1189, 183/1190, 183/2282, 183/2319, 183/681, 183/902, 183/903, 184/2160, 184/2161, 184/2162, 185/2322, 185/2323, 186/2164, 188/2337, 188/2341, 188/2342, 188/2343, 188/2377, 188/2378, 188/2380, 188/2381, 188/2382, 188/2383, 188/2384, 188/2385, 188/2386, 188/2387, 188/2388, 188/2389, 188/2390, 188/2392, 189/2370, 189/2393, 189/2394, 189/2395, 189/2396, 190/981, 20/1119, 20/1300, 20/1633, 20/1634, 20/1635, 20/1666, 20/1667, 20/1668, 202/1532, 204/1593, 206/1499, 206/1552, 206/1553, 208/1607, 208/1608, 208/1641, 209/1518, 209/1604, 21/1273, 21/1301, 21/1405, 21/1406, 21/1407, 21/1598, 21/1599, 21/1637, 21/1662, 210/1627, 210/1628, 211/1550, 211/1629, 211/1630, 211/20, 217/1595, 218/575, 218/576, 218/983, 22/1663, 220/984, 220/985, 221, 223/1263, 224/1264, 224/1265, 225, 226/1382, 228/1482, 228/1484, 229/1486, 229/1594, 230/1490, 231/1224, 231/1225, 231/1226, 231/1227, 233/1393, 233/1394, 233/1395, 233/1396, 233/1397, 233/1410, 234/1339, 237, 238, 239/1340, 239/333, 24/1609, 24/1664, 24/1665, 24/763, 242/1210, 243/1053, 243/1211, 244/580, 244/581, 244/582, 245/583, 246, 247, 248, 249/1132, 25/503, 250, 250/2, 253/1166, 254/1133, 254/2355, 255, 256, 257/1134, 259, 26, 261/2187, 263/1191, 263/1192, 264/216, 264/527, 264/528, 265, 266/2188, 266/597, 267, 268/1171, 268/1172, 268/2189, 269/932, 27/242, 270/2190, 28/1277, 28/153, 29, 29/1452, 29/1453, 29/1454, 29/1589, 29/1592, 29/1651, 29/1652, 29/1678, 29/1683, 29/1684, 301/2191, 302/2192, 31/1409, 31/1459, 31/1615, 31/1616, 31/1617, 31/1658, 32/1659, 32/1660, 32/1661, 327/2193, 328/2194, 329/2195, 330/2196, 338/2197, 346/2198, 351/2199, 352/1556, 356/1019, 359/888, 37/899, 377/2200, 39/1522, 39/1523, 40/901, 400/2201, 405/2202, 406/2203, 407/2204, 42/755, 423/2205, 448/2209, 453/2210, 459/2211, 459/2212, 47/1055, 47/1404, 50/1095, 50/1463, 525/2218, 529/2219, 530/2220, 539/2221, 558/2223, 561/2224, 562/2225, 563/2226, 564/2227, 57/2327, 588/2228, 59/1123, 594/2229, 598/2230, 60/1124, 600/2231, 61/1417, 61/1492, 61/1602, 617/2232, 617/2233, 62/1618, 62/1619, 62/1620, 62/2128, 62/2304, 62/2306, 62/2307, 62/2308, 62/2309, 62/2374, 62/2375, 621/2234, 632/2235, 632/2236, 645/2238, 646/2239, 646/2240, 650/2241, 650/2242, 652/2243, 653/2244, 654/2245, 654/2246, 658/2247, 658/2248, 66/1631, 66/1632, 660/2087, 661/1023, 662/1024, 662/1025, 662/2254, 664/2249, 667/2250, 68/1198, 69/1386, 69/1525, 69/1526, 69/1530, 7/1337, 70/2264, 70/2265, 70/2266, 70/2268, 70/2269, 70/2270, 70/2274, 70/2275, 70/2310, 71/1221,

71/1600, 71/1601, 72/1431, 72/1551, 72/1559, 72/1610, 73/1346, 73/1348, 73/1349, 73/1561, 73/1562, 73/1563, 73/1564, 73/1565, 73/1566, 73/1567, 73/1568, 73/1569, 73/1570, 73/1571, 73/1572, 73/1573, 73/1574, 73/1575, 73/1576, 73/1577, 73/1578, 73/1579, 73/1580, 73/1581, 73/1582, 73/1583, 73/1584, 73/1586, 73/1588, 73/1614, 73/2291, 73/2338, 73/2339, 73/2340, 74/1655, 74/1656, 74/1657, 75/1679, 75/1680, 75/1681, 75/1682, 75/2256, 75/2257, 75/2258, 75/2259, 75/2260, 75/2311, 75/2312, 75/2320, 75/2321, 76/1352, 76/1353, 76/1354, 76/1355, 76/1356, 76/1357, 76/1359, 76/1369, 76/1380, 76/1381, 76/1389, 76/1390, 76/1391, 76/1392, 77/1295, 77/260, 77/261, 81/2, 81/938, 81/960, 81/961, 81/962, 82/1098, 82/1141, 82/1142, 82/1515, 82/1539, 86/1160, 86/1540, 86/1541, 88/1144, 88/1145, 88/1146, 89/1503, 89/1642, 89/1643, 89/1644, 89/1645, 89/1646, 89/1649, 89/1650, 9/1235, 9/1236, 9/1237, 9/1308, 9/1554, 92/1296, 93/1126, 93/1127, 93/1128, 93/1129, 94/1297, 96/1061, 96/1080, 99/554

Section C :

100/1685, 100/1686, 1000/3035, 1001/1570, 1002/3036, 1002/823, 1002/824, 1003/3087, 1003/825, 1003/826, 1004/1211, 1006/1630, 1006/3530, 1006/830, 1008/832, 1009/3603, 1009/3604, 1009/3605, 1010, 1011/833, 1011/834, 1011/835, 1012/3529, 1014/3916, 1014/3917, 1017/3572, 1017/3785, 1017/3786, 102, 1022/3531, 1024/3532, 1024/3533, 1029/3722, 103, 1031/3130, 1031/3723, 104/1253, 104/1255, 104/1756, 106/1757, 109/1758, 110/1256, 110/1759, 110/2450, 111/1257, 112/1762, 113/1258, 113/1828, 113/2, 114, 115, 116, 117, 118, 118/1013, 118/1259, 118/1261, 118/443, 119, 119/1418, 1191/2594, 1191/3280, 1191/4046, 1191/4047, 1191/4048, 1191/4049, 1191/4050, 1191/4051, 1191/4054, 1192/3096, 1192/4052, 1192/4053, 1194/3724, 1194/3725, 1194/4020, 1196/3726, 1199/3824, 1199/3977, 120/1263, 120/2451, 1200/3825, 1200/3826, 1200/3827, 1200/3828, 1201/3538, 1203, 1204/3336, 1206/2598, 1207/2074, 121, 1212/1821, 1214/3099, 1214/3509, 1214/3856, 122, 123, 123/1523, 123/448, 1235/3406, 1238/3339, 1238/3340, 1238/3341, 1239/3065, 1240/3233, 1240/3234, 1240/3235, 1240/3236, 1240/3237, 1241/3284, 1241/3285, 1241/3286, 1242/289, 1243/3954, 1245/3955, 1247/2642, 1247/2643, 1247/2963, 1247/2964, 1247/3195, 1247/3196, 1247/3510, 1247/3511, 1247/3512, 1247/3513, 1247/3514, 1247/3519, 1247/3679, 1248/2851, 1249/1825, 1249/3198, 125/1342, 125/1343, 125/1344, 125/1383, 1250/3545, 1250/3546, 1254/3542, 1254/3543, 1254/3547, 1254/3548, 1254/3979, 1255/3342, 1255/3343, 1256/3011, 1257/3990, 126/1635, 126/1636, 126/3497, 126/3498, 1260/2953, 1260/4039, 1260/4040, 1267/2537, 127/1267, 127/2097, 127/2098, 127/2099, 127/2100, 128/1506, 128/1507, 129/1576, 129/1577, 1292/868, 1293/3017, 1293/3018, 1293/3020, 1293/3119, 1293/873, 1295/2865, 1296/3563, 1296/3565, 1296/3566, 1297/3564, 1297/4061, 1298/2759, 1299/2760, 13/3436, 1305/4056, 1308/3, 1312, 1313, 1314, 132/1405, 132/1631, 132/1632, 1323/3522, 1324/2586, 1326/1324, 1328/2502, 1329, 1330, 1331, 1332/2737, 1334/3582, 1335, 1336, 1339, 134/457, 1341/2738, 1343, 1344, 1345, 1346, 1347/2164, 1349, 1350, 1351, 1353, 1354/2, 1355, 1356, 1357/1541, 136/2745, 136/2746, 136/498, 1360/2474, 1361, 1361/1402, 1361/2, 1362, 1363, 1364, 1365/1326, 1367, 1369/2917, 1369/2918, 1369/2919, 137/458, 137/459, 1370, 1375, 1377, 1379, 138, 138/460, 1380/383, 1387, 139, 139/2, 139/2902, 139/2903, 139/3, 1390, 1391, 1394, 1395/1740, 1396/3567, 140, 140, 140/2, 140/3, 1407, 1409, 141, 141, 1410, 1411/2090, 1413/2165, 1414, 1415/3432, 142, 142, 1420, 1423, 1429/3932, 143, 1430/2166, 1432/3933, 1436/3568, 1436/3569, 1436/4044, 1436/4045, 144, 144/2981, 145, 1450/2167, 1451/2168, 1452, 1453/2829, 1453/2830, 1456/1808, 1456/1826, 1457/3290, 146, 1460/3435, 1463/3122, 1469/3123, 147, 147/1466, 1475/3291, 1475/3292, 1477, 1478, 148/1286, 1482, 1483, 1484/308, 1484/3462, 1486/3463, 1490/3464, 1492/3465, 1493/1812, 1493/1813, 1493/1814, 1494, 1495, 1496, 1497, 1498, 1498/1815, 1498/1816, 1499/2922, 1499/2923, 150/1467, 1500/3935, 1500/3936, 1501/2920, 1505/3937, 1505/3938, 1505/3939, 1507/3183, 1510, 1511, 1513/3940, 1513/3941, 1513/3942, 1514, 1515, 1516/3943, 1516/3944, 1516/3945, 1516/3946, 1517, 1517/4062, 1518/3947, 1518/3948,

1518/3949, 152/1691, 152/1693, 152/2904, 152/2905, 1522/3960, 1522/3961, 1522/3962, 1522/3963, 1522/3964, 1522/3965, 1522/3966, 1522/3967, 1524/3466, 1525/3297, 1525/3467, 1525/3468, 1525/3469, 1525/3470, 1525/3471, 1525/901, 1525/902, 1526, 1526/4063, 1527/1403, 1528/2475, 1529/1404, 1529/1405, 153/1692, 153/1694, 1531/1406, 1531/2015, 1531/2016, 1531/2608, 1531/2609, 1531/4064, 1531/906, 1536/814, 154/2982, 1542/2979, 1542/2980, 1542/3352, 1542/3353, 1542/933, 1543/314, 1544/483, 1545, 1546, 1548/2698, 1548/2699, 1550/1543, 1554, 1555, 1557, 1558, 1559, 156, 156/1354, 156/2223, 1560, 1563/3293, 1563/3294, 1566/1261, 1566/1262, 1569, 157, 157, 1572/2479, 1573/1700, 1574/1702, 1575, 1576, 1578/2169, 158, 158, 1580, 1583/1703, 1583/1704, 1586/1330, 1587/1331, 1588, 1589, 159/2816, 159/461, 159/462, 1590/1705, 1591/2358, 1591/2359, 1591/2587, 1591/2588, 1598, 1600/2831, 1601/3, 1603/2170, 1603/3354, 1608/2361, 161, 162, 163/2649, 164/2650, 165/2651, 1658/319, 1658/320, 1659/321, 1659/4065, 166/2328, 166/2329, 168, 168/2, 169/2, 169/2817, 169/3, 170/3707, 1701/1526, 1702, 1703, 1704/2852, 1705/3360, 1705/3361, 1705/3362, 1705/3363, 1706, 1707, 171/3708, 172, 173, 173/2, 174, 175, 1757, 1758, 1759/328, 1759/329, 176/2101, 176/3, 1760, 1761/4066, 1762/1743, 177/2224, 178/1850, 1802, 1803/1966, 1806, 1807, 1808/1947, 1808/1948, 1809/2967, 1811, 1813, 1814, 1815, 1815/2, 1817/2049, 182/1683, 1820, 1822/38, 1831/2968, 185, 1858/1532, 1858/2191, 1858/2417, 1858/3186, 1858/987, 1858/988, 1858/989, 1858/992, 1858/995, 186, 187, 1882/2371, 1886/2872, 1886/2873, 1886/2874, 1886/2875, 1886/3364, 1886/3365, 1888/3210, 1888/3212, 189/3, 19/3437, 1914/2385, 1914/4067, 1915/2387, 192, 1922/2972, 1922/2973, 1922/2974, 1926/2572, 1927/2573, 1928/3024, 193/2, 1931/2544, 1931/2545, 1933, 1937/1637, 194, 1940/3025, 1941/3026, 1943/3245, 195, 195/1884, 196, 196/237, 197, 1976/3070, 1976/3078, 1979/2700, 198, 1980/2257, 1980/3074, 1982/3072, 1982/3080, 199, 199/2, 1999/2327, 200, 201, 201/1880, 2013, 2017/2051, 2017/2519, 2017/2520, 2018/1164, 2018/1165, 202, 202/1639, 203, 203/1640, 204/1641, 2043/1008, 2043/1011, 2043/1019, 2043/2213, 2043/2214, 2043/2215, 2043/2259, 2043/2260, 2043/2617, 2043/2618, 2043/2619, 2043/2620, 2043/2731, 2043/3188, 2043/3295, 2043/3296, 2045/331, 2046/1028, 2046/1032, 2046/1033, 2046/1348, 2047/1027, 2048, 205/1642, 2051, 2052/1037, 2053, 206/1643, 206/1646, 2060/2409, 2060/2410, 2060/2411, 2061/2092, 2064, 207/1644, 21/2, 21/3438, 210/3457, 215/1647, 215/1648, 215/3458, 216, 218/1649, 219/1650, 219/1651, 22/1417, 221/1652, 222/1653, 223/1654, 223/3908, 223/3909, 225/1655, 225/1656, 226/486, 226/487, 228/3910, 228/3911, 229, 229/2, 229/3912, 229/3913, 23/1353, 230/1918, 230/1919, 231/1748, 232, 233, 233, 234, 235/3914, 235/3915, 237/1949, 238/3526, 24/1365, 24/1366, 24/927, 244/3600, 244/3601, 244/3602, 244/3606, 246/3249, 246/3250, 246/3251, 247/2484, 25/1367, 25/1368, 25/1369, 25/1370, 25/391, 250, 256/2333, 257/1419, 258/1660, 259/1661, 26/882, 260/1662, 261/1663, 265/1284, 265/1285, 266, 267/1569, 267/1827, 268, 268/1886, 269, 27/3906, 27/3907, 270/1289, 273/1208, 274/2985, 274/2986, 274/2987, 274/3709, 274/3710, 274/3711, 274/3712, 275/1648, 276/1591, 276/1592, 279/1, 279/1649, 279/2906, 279/2907, 279/2908, 279/4, 279/493, 279/494, 279/7, 279/8, 280, 281, 281/1032, 282, 282/1033, 283, 283/1034, 283/1035, 284/1038, 285, 285/1039, 286, 286/1040, 286/1041, 286/1420, 286/1421, 287, 288, 288/1422, 289/1181, 289/1423, 289/1424, 290, 290, 290/2, 291/345, 293/3146, 294/2, 294/2485, 294/2625, 294/3, 294/3147, 295/2, 297, 298, 299/2291, 300, 302/347, 303/2033, 304/1426, 307/1431, 308/2893, 308/2894, 314/1434, 316/1437, 316/1438, 316/1439, 316/3, 318, 323/1852, 324/1287, 324/1288, 327/1445, 328, 328/2, 329/1441, 330/527, 330/528, 331/1537, 333/523, 333/524, 333/525, 334/1538, 335/1470, 335/1471, 336/530, 336/531, 337/532, 337/533, 338/534, 339, 340, 341/1853, 342/2, 343, 344/1854, 345/1855, 346/1792, 346/1793, 346/1794, 347/1407, 351/2990, 351/3, 351/3483, 351/4, 351/5, 351/6, 352, 352/935, 352/936, 352/937, 354/1101, 354/127, 354/938, 356, 356/2991, 357/539, 357/540, 357/541, 357/542, 358, 359/2992, 36/3739, 36/3755, 36/3756, 364, 365, 370/1044, 371, 372, 374/1540, 376, 376/2, 377, 378/544, 379/545, 380, 383, 384/2717, 389/1790, 390/1791, 393/1792, 394,

398/2334, 399/2335, 400, 401, 401/1848, 402/1298, 402/1359, 402/2112, 402/2113, 402/2836, 402/548, 403/2114, 403/2115, 404/1045, 404/1046, 404/1047, 407, 407, 408, 408/1590, 408/1591, 410/2, 410/352, 411, 411/1302, 412, 412/1303, 413/1304, 414/2756, 415/2684, 417/2685, 421, 421/2, 422, 423, 425/1572, 426, 427, 428, 429, 430, 431, 432, 433, 433/2, 434, 435, 435/2, 436/1187, 436/2, 436/3, 436/3298, 437/2, 440, 441, 443, 444, 445, 445/2, 446, 447, 448, 449, 450, 451, 452, 453, 454, 455/2546, 455/554, 455/555, 455/556, 455/557, 455/558, 455/559, 455/560, 455/561, 455/562, 455/565, 456/2547, 456/566, 456/569, 456/570, 456/571, 456/572, 456/573, 456/574, 456/575, 456/576, 456/577, 457/2837, 459, 460/1856, 461, 462, 463, 465/1408, 468/2626, 469/1713, 47/3443, 470/1773, 472/2627, 473, 474, 475/1774, 475/2425, 476/2426, 477, 478, 479/1786, 479/180, 479/3, 479/581, 479/582, 481/1846, 481/2686, 482, 483, 483/2687, 483/2688, 484/1543, 484/1544, 485/2495, 486, 486, 487, 488/1545, 489/1546, 489/2116, 489/2117, 490, 491/601, 492, 492/1653, 492/2, 493/1547, 494/1548, 494/1654, 494/603, 496/2228, 500/3593, 500/3594, 503, 506, 508, 509, 511/3713, 511/3714, 511/3715, 511/3716, 512/1959, 512/3717, 512/3718, 512/3719, 512/3720, 513/1960, 513/1961, 513/1962, 514/1797, 514/1798, 514/1799, 519/1800, 519/1801, 52/3444, 520/1741, 520/1844, 521, 522, 524/1866, 525/376, 527/1881, 527/1882, 528/3740, 528/3741, 53/3445, 531/2839, 532/578, 533, 534/2751, 534/2752, 534/2753, 534/2754, 534/2755, 534/3, 534/4, 534/5, 535, 536, 536/2, 537, 537/2, 537/3, 538, 539, 54/3446, 540/2069, 541/2070, 545, 546, 547/354, 548, 55/3447, 55/3448, 551, 552/3160, 555/2118, 555/2119, 555/2120, 555/2900, 565/1835, 565/55, 566/1845, 568/3082, 569/1560, 569/1561, 569/1562, 569/1563, 569/1803, 570/1564, 571/160, 571/56, 572/1565, 573/1566, 600/2840, 605/2029, 607/2841, 608, 609, 610, 611, 611/2, 612, 612/2, 613, 614, 615, 616, 618, 622/2901, 624/3191, 629, 630, 631, 632/2948, 633/2949, 634, 634/2628, 635, 636, 636/2, 637, 639, 639/2, 641/1833, 641/1834, 643/2122, 645/3369, 650, 651/2030, 652/2031, 653, 658/3221, 66, 663/190, 665/2125, 665/2126, 665/2127, 668/1398, 668/1399, 668/2909, 668/2910, 668/591, 668/592, 668/593, 668/594, 668/599, 668/600, 669/3370, 67, 670/1194, 670/1195, 672, 679/3417, 679/3418, 68/1677, 680, 680/2129, 680/622, 681, 681/2130, 681/2131, 681/2132, 684, 69/1678, 70/3449, 723/1728, 723/1729, 723/1873, 723/1874, 723/639, 724/2818, 725, 726/1308, 726/640, 727/192, 727/193, 728/2542, 728/2543, 729, 730, 731/643, 731/644, 732, 733, 733/1474, 734, 734/1181, 736/69, 737, 738, 739, 74/3450, 740/1575, 740/1576, 740/2942, 740/3165, 741/656, 742, 743, 744, 745, 746/2261, 746/2262, 746/2263, 746/2264, 747, 747/2, 748, 748/2, 749, 75/3451, 750, 751, 753, 754, 755, 756/2043, 759/195, 759/196, 759/197, 759/198, 76/3452, 760/199, 760/200, 761/2794, 761/2795, 761/3166, 761/3167, 761/657, 761/658, 761/659, 761/660, 761/661, 761/663, 761/664, 761/665, 761/666, 762/667, 762/668, 763/1658, 763/1659, 763/1660, 763/1661, 763/1662, 763/1663, 763/1664, 763/2229, 763/2230, 763/3168, 763/672, 763/677, 763/678, 763/679, 763/681, 763/686, 763/687, 763/688, 764/2842, 764/3169, 764/3170, 764/3171, 764/3172, 764/3173, 764/3174, 764/689, 764/690, 764/693, 764/694, 764/695, 764/696, 764/697, 764/698, 764/699, 767/201, 767/202, 767/3991, 768/207, 768/3007, 768/3261, 768/3262, 768/3301, 768/3897, 768/3899, 768/3900, 768/3902, 768/3903, 769, 77/3453, 771, 772/714, 772/715, 774, 775, 776, 778/1793, 780/1188, 780/2844, 789, 79, 790, 795/2446, 80/339, 807/3303, 81/3454, 81/989, 814/4013, 82/79, 86, 87/1126, 87/1127, 87/1128, 87/3, 875/1333, 875/1334, 875/69, 89/3455, 910/223, 917/2911, 918, 919/733, 919/734, 920, 920/2, 921, 922, 923, 925/2632, 926/2912, 926/2913, 926/2914, 926/2915, 927/2916, 930/228, 930/229, 931/230, 932/231, 933/3084, 934/233, 935/3085, 936/1689, 936/2757, 936/2758, 937/741, 937/742, 938/743, 938/744, 938/745, 938/746, 939/747, 940/748, 941, 943/749, 947/803, 95, 96, 964/1201, 966/1400, 966/1690, 966/1691, 966/1692, 966/2427, 966/3380, 966/3381, 966/761, 966/762, 966/765, 966/766, 966/767, 966/770, 966/771, 967/3382, 967/3383, 98/3456, 983/952, 984/123, 987, 988, 989/1775, 99, 99/1599, 993/1335, 993/1336, 994/1337, 994/1338, 994/818, 995/1380, 995/1524, 996/1525, 996/164, 999/1569

Section D :

101/1345, 101/1346, 102/1261, 102/1262, 114/1406, 114/1435, 114/1436, 118/1304, 118/1328, 118/1329, 118/1330, 118/1342, 118/1343, 122/1300, 122/1301, 125/1284, 125/1319, 125/1320, 127/1285, 128/1375, 128/1376, 128/1403, 128/1404, 128/1405, 129/1378, 129/1379, 130/1340, 130/1468, 130/1469, 130/1470, 130/1473, 130/1475, 130/1477, 130/1478, 130/1479, 130/1480, 130/1481, 130/1482, 130/1483, 130/1487, 130/1488, 130/1489, 130/1490, 130/1497, 132/1217, 132/1218, 132/1484, 133/1307, 134/1303, 134/1310, 137/1359, 140/1440, 142/1424, 142/1456, 142/1457, 142/1460, 142/1461, 142/1495, 142/1496, 144/89, 145, 146/248, 15/737, 15/738, 173/1344, 173/1380, 173/1437, 173/1438, 176/461, 176/462, 177/463, 178/19, 178/20, 179, 180, 182/994, 182/995, 185, 189/997, 191/572, 192, 27/1112, 274/488, 275/1250, 275/670, 277/1249, 278/1266, 278/1267, 279/1417, 280/1220, 280/1418, 282/539, 282/540, 283, 284/1336, 284/1337, 286/1338, 286/1339, 287, 288, 29/1113, 31, 312/1269, 313, 314/1251, 315/1498, 315/1499, 316/1399, 316/1400, 316/1401, 316/1402, 316/1421, 316/1422, 316/1430, 316/1431, 316/1432, 319/1130, 319/1272, 32, 322, 323/987, 324/1441, 324/1442, 324/1443, 324/989, 325/1361, 325/1362, 325/1363, 325/1433, 325/1444, 325/1491, 325/1492, 325/1493, 325/1494, 326/767, 327/768, 328/990, 328/991, 329/992, 33/1114, 340/1007, 36/1368, 36/1369, 37/1370, 37/1371, 38/1462, 38/1463, 38/1464, 38/1465, 38/741, 38/742, 40, 41/1231, 41/1282, 41/1290, 41/1372, 41/1373, 42/1182, 42/1374, 42/68, 42/744, 43, 44/748, 45/185, 48/1173, 48/750, 485/508, 485/835, 486/836, 488/1161, 489/704, 489/705, 489/706, 489/802, 490, 490/1389, 490/1390, 490/586, 490/587, 492/373, 492/804, 492/805, 493/392, 493/806, 493/807, 494/832, 495, 497/512, 498/545, 498/546, 499/808, 50/570, 50/652, 50/752, 50/753, 500/809, 501/810, 502/1026, 502/1027, 503/812, 504/379, 504/813, 505/814, 506/578, 507/547, 507/548, 508/815, 510/936, 511/817, 52/933, 529, 530, 531/712, 531/713, 531/714, 531/715, 532/549, 533/1063, 535/1064, 536/520, 536/521, 538, 539, 54/125, 540/550, 540/551, 540/552, 540/553, 541, 542/399, 543/1000, 543/1001, 544, 545/401, 546, 547, 55, 554/792, 554/793, 557/853, 559/854, 56, 560, 561, 562, 563, 564, 566/640, 566/641, 567/403, 567/642, 569/643, 572/1071, 572/1072, 573, 574/407, 575/1012, 575/408, 578, 579, 58/755, 580, 581, 582, 583/526, 584, 585, 587/2, 587/410, 588, 59, 590/574, 591/1253, 591/1254, 60, 61, 62/228, 623/2, 624, 625, 626, 627, 628/55, 628/56, 629/57, 629/58, 629/59, 630/1274, 631, 632/60, 632/61, 633, 634, 639/424, 639/425, 64, 640/426, 641/62, 641/644, 641/645, 641/646, 641/647, 642/65, 643/427, 643/428, 643/429, 644/430, 65, 66, 69/229, 70, 71, 72/126, 72/127, 74/932, 76, 78/1115, 79, 80/562, 80/563, 80/564, 82/230, 82/231, 83, 84, 85/934, 87/1273, 88/14, 88/15, 89, 90, 91, 92, 93/654, 93/655, 94, 95/1347, 95/1348, 95/1349, 95/1350, 95/1351, 95/1352, 99/1241, 99/1255, 99/1256, 99/1353, 99/1354

Section E :

1072/2379, 1072/2380, 1073/2384, 1074/2851, 1076/1368, 1077/2361, 1077/773, 1077/777, 1077/778, 1077/779, 1078/780, 1087/1314, 1087/2277, 1094/1420, 1094/1421, 1094/1817, 1094/1818, 1094/1867, 1094/2463, 1095/2464, 1096/3205, 1097/1968, 1097/1969, 1098/2281, 1100/1745, 1100/1869, 1101/2938, 1102/296, 1104/2474, 1105/1138, 1106/2475, 1157/1370, 1158/2939, 1160/2, 1162/3387, 1162/653, 1162/654, 1163/1513, 1164/2625, 1165/2626, 1167, 1168, 1168/2, 1169/1371, 1169/657, 1169/660, 1170/1141, 1170/1142, 1171/338, 1172/1751, 1172/1752, 1172/1820, 1172/1822, 1172/2364, 1172/2365, 1172/339, 1172/343, 1172/345, 1173/1823, 1197/1701, 1197/1702, 1197/1705, 1204/346, 1205/1423, 1206/1519, 1281, 1282/3239, 1285, 1286, 1287, 1288/3034, 1289/151, 1291, 1292, 1293, 1295/152, 1296/2522, 1297, 1298, 1299, 1300, 1301, 1302, 1304/1635, 1304/1636, 1306/1164, 1306/1524, 1306/1525, 1307/1166, 1307/1167, 1308/1168, 1308/1169, 1309/688, 1309/689, 1310/2799, 1311/2800, 1312, 1313, 1314/2309, 1318/2208, 1319/153, 1319/154, 1319/155, 1320/156, 1320/157, 1321/455, 1322/456, 1325, 1326, 1327, 1330, 1331, 1332, 1333, 1334, 1334/2, 1335,

1336/1526, 1337/1527, 1337/1528, 1338, 1339/1674, 1340/1676, 1343/695, 1344/1327, 1344/2149, 1344/2801, 1344/2802, 1362/1529, 1362/1530, 1363/1531, 1363/1532, 1364/1826, 1364/1827, 1365/1971, 1365/1972, 1366/1430, 1366/1431, 1366/1432, 1366/1433, 1366/1434, 1366/1435, 1366/1436, 1367/1437, 1368/2209, 1370/1176, 1370/1177, 1371, 1372/1178, 1372/1179, 1373/1180, 1374/1182, 1375, 1376/1440, 1376/2310, 1377/1181, 1379, 1380/1331, 1380/1332, 1380/1333, 1380/1533, 1380/1534, 1380/1535, 1381/2147, 1382/1637, 1385/1537, 1385/1538, 1386/1, 1386/2, 1387/1539, 1388/1540, 1389, 1389/1334, 1390/1, 1391/1335, 1392/1186, 1392/1187, 1392/2, 1393, 1394, 1397, 1402/2637, 1405/159, 1407, 1408/160, 1408/2940, 1409/1, 1409/2, 1409/2941, 1410/1442, 1410/1543, 1415, 1416, 1417/162, 1417/163, 1418/1545, 1418/1886, 1418/1887, 1418/2891, 1418/2892, 1419, 1420/1190, 170/1721, 170/1722, 184/2848, 185/2849, 189, 189/466, 190/1725, 191, 192/1949, 192/1950, 192/1951, 192/1952, 192/2592, 193/1877, 193/1878, 193/1879, 193/1880, 194, 195/1485, 195/1486, 203/3017, 204, 207, 208, 209, 210/2503, 212, 214, 215, 216/1953, 216/1954, 217, 218/1728, 218/1729, 218/1955, 218/912, 218/913, 218/914, 218/915, 218/922, 219/1730, 219/1731, 220, 221, 222/1833, 222/1834, 222/1835, 223/1580, 223/1581, 224/1583, 224/2319, 224/2320, 225/175, 225/1956, 226/923, 227/176, 228/924, 229/925, 230/926, 230/927, 233/2980, 235, 239/2994, 267/489, 268/490, 269, 270, 271/943, 28/1344, 394, 405/517, 406/1841, 410/1842, 410/1843, 410/1844, 410/1845, 410/1846, 411, 412/1250, 412/1251, 412/1252, 414/2594, 415/1253, 417, 418, 419/19, 419/20, 419/21, 420, 422/3143, 423/3159, 423/3160, 424, 425, 426/1592, 426/1593, 427, 428/1957, 429, 431, 432, 433/518, 434, 435/371, 439, 442, 442/2, 461, 489, 490, 491, 492, 493, 494, 495, 497/3037, 503, 504, 506, 71/3154, 72/885, 779/3197, 780/206, 780/2350, 780/2352, 781/1498, 781/1960, 781/1961, 781/2601, 781/2602, 782, 783/1501, 783/1502, 783/1503, 783/1504, 783/1505, 783/1506, 783/1507, 783/1508, 789/1403, 791/2377, 833/2610, 833/2611, 833/572, 840/2551, 846/1404, 846/1405, 846/1406, 846/1407, 846/1408, 846/1409, 855/1410, 856/2612, 859, 860, 887/2750, 888/2752, 889/2756, 895/2648, 895/2757, 896/2615, 896/2758, 896/2759, 896/2760, 897/1293, 897/2616, 897/2761, 897/2762, 897/2763, 897/2764, 897/2765, 897/2766, 897/2767, 897/2768, 897/758, 898/1294, 898/1296, 898/2553, 898/2566, 898/2567, 898/2844, 898/2845, 898/2846, 898/2847, 899/1298, 900/2769, 900/2770, 901/100, 901/102, 901/2771, 901/2772, 904/1079, 904/592, 905, 906/1077, 906/1078, 907, 908/2953

d) Commune de Rambrouch :

Section A :

1/2336, 1/2338, 1/2625, 1/2626, 1/5157, 1/6656, 10, 10/975, 100/3041, 100/3042, 1000/6920, 1000/6921, 1000/6922, 1000/7071, 1001/6926, 1001/6927, 1001/6928, 1005/1515, 1007/6620, 1008/6740, 101/5843, 1010/6847, 1016/6348, 1019/3813, 102, 1020/3873, 1020/6220, 1021/6672, 1023/5363, 1024/2636, 1024/2637, 1024/6651, 1025/2638, 1026/7005, 1026/7006, 1027/6998, 1027/6999, 1027/7000, 1027/7001, 1027/7002, 1027/7003, 1027/7254, 1027/7255, 1027/7256, 1027/7257, 1029/3348, 103/6182, 1032/6698, 1033/2903, 1033/2904, 1033/6398, 1033/6399, 1034/6817, 1034/6818, 1035/6840, 1036/5138, 1036/6841, 1038/6677, 1040/6734, 1040/6735, 1041/6646, 1041/6647, 1043/5185, 1044/3874, 1046/3875, 1047/3431, 1048/3064, 1048/3065, 1049/2639, 105, 105/5352, 105/5365, 105/5369, 105/5370, 105/5371, 105/5372, 105/5547, 105/5548, 105/5549, 105/5550, 1050/2640, 1053, 1054, 1058/5139, 1059/5140, 1059/5168, 106/2201, 1060/5169, 1062/5343, 1064/5186, 1068/4754, 1068/4804, 1068/5198, 1068/5199, 107/2279, 107/6044, 1077/5234, 1078/5235, 11/3942, 11/5354, 11/6659, 1156/4963, 1157/4964, 1157/5171, 1159/4968, 1162/4972, 1182/4083, 1184/1589, 1184/5030, 1198, 12/4794, 12/6660, 1201, 1201/5825, 1201/5826, 1201/6650, 1201/6716, 1202/6717, 1202/6718, 1203/5256, 1203/5257, 1204, 1205/6719, 1206, 1207/4980, 1208/5804, 1209/1095, 1210/1318, 1211, 1213/3595, 1213/3831, 1213/5806, 1213/5807, 1215/3400, 1215/4927, 1215/4928, 1216, 1216/1654, 1216/1655, 1216/4232, 1216/5808, 1217/1596, 1217/1597,

1217/3486, 1217/3487, 1218, 1218/2, 1218/6720, 1218/6729, 1219, 1219/7079, 1220/3077, 1220/5254, 1220/5255, 1221/1657, 1221/4291, 1221/4292, 1222, 1222/1373, 1223, 1224, 1225, 1225/2, 1226, 1226/2551, 1226/2552, 1227, 1228/1374, 1228/1598, 1228/1599, 1230/2893, 1230/6822, 1232, 1233/3134, 1233/3135, 1235, 1236/164, 1237/165, 1238, 1239, 1240, 1240/6791, 1241/5151, 1242/3974, 1242/3975, 1248/2118, 1249/5152, 1249/5172, 1250/5543, 1250/5544, 1256/3878, 1256/3879, 1256/396, 1257/3173, 1258/3174, 1262/1604, 1267/5036, 1268/1606, 1274/5155, 1280/5188, 1285/6781, 1287/6783, 1288/5073, 1288/5074, 1289/5075, 1291/6785, 1293/6824, 1294, 1295, 1296/4515, 1296/4516, 1296/7080, 1297, 1298/4025, 1298/4026, 1299/4027, 1301, 1303/1188, 1305, 1306, 1307, 1308/1375, 1310, 1311/5488, 1328/4814, 133/6682, 1343, 1344/1693, 1345/4296, 1346/4297, 1347/4367, 1349/4028, 1349/4029, 1349/4030, 1349/4031, 1349/4032, 1349/4033, 1351/4, 1351/5933, 1352/3133, 1352/3134, 1352/3135, 1354/4728, 1355, 1358/4729, 1359/6526, 1364, 1365/5365, 1367, 1368/7133, 1369, 1370/4034, 1374/3402, 1374/4238, 1375, 1376, 1379/1703, 138/7051, 138/7052, 138/7053, 138/7054, 138/7055, 1381/1704, 1383/6066, 1387/6478, 1387/6947, 14/1968, 14/1969, 1400, 1401/4853, 1402/4854, 1403/4855, 1404/2500, 1404/2501, 1404/2502, 1405, 1406/762, 1406/763, 1408, 1412/769, 1412/770, 1413, 1414, 1415/6036, 1415/6037, 1419/236, 1419/4732, 142/6559, 1420/1709, 1420/238, 1420/239, 1422/6429, 1422/6821, 1424/6820, 1426, 1426/6819, 1427, 1428/5236, 1428/5237, 1429, 1430/3610, 1430/3611, 1430/5809, 1430/6527, 1430/6811, 1430/6813, 1431/951, 1431/952, 1432/4156, 1432/4157, 1434, 1434/4450, 1436/4392, 1436/4395, 1439/4399, 144/6192, 1441/5966, 147/6193, 147/6683, 1473/4405, 1473/4406, 1474/4407, 1474/5289, 1474/5290, 1475/4409, 1475/4411, 1475/5291, 1475/5292, 1476/4413, 1476/4414, 1477/4415, 1477/4416, 1478/4420, 1480/4421, 1481/4422, 1483, 1485/2505, 1486, 1488, 1489, 1490, 1491, 1493/3445, 1494, 1495, 1496/2956, 1496/2957, 15/4606, 15/4607, 150/6726, 1506/4552, 1507, 1508/4423, 1519/4430, 1520, 1546/2, 1554/2911, 1555/266, 1559/1149, 1559/3202, 1559/3203, 1560/3369, 1560/5935, 1563, 1566/3329, 1567/1657, 1568/3278, 1568/3279, 1572/1658, 1572/2508, 1572/3538, 1572/3539, 1572/3540, 1573/2473, 1575/1663, 1575/3370, 1576, 1577, 1582/5293, 1585/2828, 1585/2829, 1585/2830, 1586, 1587, 16/1522, 16/397, 16/398, 16/4608, 1605, 1608/3495, 1608/4454, 1610/2390, 1611/2675, 1615, 1616/4, 1618/4690, 1619/4815, 1619/4816, 1619/4817, 1620, 1620/4826, 1621/3280, 1621/6529, 1622/4943, 1623/3142, 1623/3143, 1623/4818, 1624, 1624/3282, 1625/2592, 1625/2593, 1626, 1627, 1627/4346, 1628, 1628/1750, 1628/1752, 1628/7151, 1629/2832, 1630, 1631, 1636, 1638/2913, 1638/3098, 1638/3099, 1638/3100, 1638/3897, 1638/4598, 1641/2833, 1641/4350, 1641/4351, 1642, 1643/2796, 1645/2424, 1645/4599, 1645/4600, 1646/3980, 1647/3446, 1647/4642, 1648/3023, 1648/3024, 1648/3025, 1649/4819, 1652/2677, 1652/4820, 1657, 1661, 1664/3177, 1664/3178, 1664/4821, 1664/4828, 1664/4829, 1676/3, 1676/4, 1678/3027, 1679, 1679/4831, 1680, 1681, 1681/4832, 1683/4833, 1684/4050, 1685/1109, 1685/1110, 1685/1111, 1685/1112, 1685/1113, 1685/1114, 1685/4834, 1686, 1686/4835, 1687, 1687/4836, 1689/4304, 1689/4837, 1690/4838, 1691/7166, 1693, 1694/5482, 1694/5483, 1695/4842, 1697/3521, 1698/3522, 1698/4843, 1698/6532, 1699, 17/1523, 17/1639, 17/7226, 17/7227, 17/7228, 1700, 1702/4944, 1703, 1703/5295, 1703/5296, 1704/4457, 1704/7167, 1713/4844, 1714/4852, 1715, 1716/6074, 1716/7135, 1717, 1720, 1720/2, 1721, 1722/1765, 1723/4822, 1724/4823, 1724/5748, 1724/5749, 1725/7203, 1726/3614, 1726/4586, 1726/6, 1726/7, 1726/8, 1726/9, 1727/4461, 1727/4947, 1727/4948, 1728, 1729, 1730, 1731, 1731/2, 1731/2851, 1731/2852, 1731/3, 1731/4, 1731/7136, 1732, 1733, 1737/2916, 1737/2917, 1737/4845, 1738, 1738/4102, 1738/4846, 1739, 1740/5208, 1740/6076, 1740/6077, 1741, 1741/4847, 1741/4848, 1742, 1742/4849, 1743, 1745/7168, 1746, 1747, 1748, 1749/4795, 1749/4856, 175/6976, 175/6977, 175/887, 1750/3500, 1750/3705, 1750/3824, 1750/3825, 1750/3826, 1750/4369, 1751, 1753, 1754, 1755, 1756/2081, 1756/3502, 1756/4048, 1759/5937, 176/1247, 176/889, 1760/3285, 1760/81, 1761, 1761/3403, 1761/3404, 1762, 1762/1766, 1765, 1766, 1767/4103, 1767/4104,

1768, 1769, 1769/1713, 1770, 1771/1327, 1771/4644, 1772/2681, 1773/3673, 1773/3674, 1773/4645, 1773/4646, 1774, 1775, 1775/2268, 1777, 1778, 1779, 178/6707, 178/6708, 1780, 1781, 1781/1767, 1781/1768, 1782, 1783, 1789, 1790/3503, 1790/3504, 1791, 1792, 1793, 1794/4295, 1794/4296, 1795/4299, 18/1558, 18/1874, 18/2121, 18/3522, 181/5884, 1826, 1827, 1828, 1829, 1830/4451, 1830/4452, 1834, 1835/2694, 1835/2695, 184/6200, 1848, 185/6356, 185/6727, 1863/3899, 1867/4352, 1868, 1872/2698, 1872/4354, 1872/4355, 1874/3209, 1874/5250, 1877/3212, 1878/3584, 1879/5097, 188/5885, 188/7096, 1881/3216, 1881/3218, 1881/3904, 1882/5096, 1886/5094, 1888/2700, 1891/5251, 19, 19/1807, 19/1808, 19/1809, 19/1814, 19/1815, 19/1816, 19/2041, 19/2155, 19/2156, 19/2157, 19/2158, 190/4857, 190/5527, 190/6027, 190/6028, 190/6728, 1905/2709, 1917/1761, 192/5528, 1926/1762, 193/5529, 1930/5092, 1931/5095, 1933/5091, 1938/7218, 194/5530, 1940/5088, 1941/5089, 1944/5086, 1945/5087, 1950/5084, 1951/5085, 1954/5299, 1954/5300, 1954/5301, 1957/2926, 1957/2927, 1957/2928, 1957/5302, 1957/5303, 1958/2024, 1961/3748, 1965/5081, 1969/5080, 197/6440, 197/6441, 197/6495, 197/6496, 1970/5075, 1973/4784, 1973/5074, 1976/4285, 198/6745, 1989, 1990, 1992, 1993, 1995/7173, 2/172, 2/5158, 2/5789, 20, 20/405, 200/6442, 200/6974, 200/6975, 200/7074, 200/7075, 2000/6112, 2000/6113, 2001, 2004/6503, 2006/4786, 2006/5306, 2008/3858, 2008/5076, 2008/5077, 2009/7172, 2010/4788, 2010/5078, 2011/1797, 2013/4790, 2013/5079, 2029/7192, 203/6843, 2030/977, 2032/5310, 2032/5311, 2042/4026, 2045/4359, 2045/4360, 2048/3433, 2048/3434, 205/6844, 2053/6382, 2058/2284, 206/6826, 206/7095, 2061/4375, 2063, 2064/1277, 2065/5436, 2066/5437, 2068/5438, 2069, 207/6912, 2070/5282, 2070/798, 2071/5283, 2072/7139, 2075/1335, 2078/1813, 208/3990, 208/6913, 209/5794, 209/5795, 209/5796, 2098/2, 21, 21/406, 21/6592, 2100/4466, 2102/4513, 2102/4514, 2105/4619, 2106/4620, 2107/4621, 2107/4622, 2114/4062, 2114/4741, 2121/4624, 2121/4991, 2121/4992, 2123/2734, 2123/2735, 2124, 2126/1836, 2126/2737, 2126/4122, 2129/4048, 2130/2982, 2130/4625, 2132/2983, 2132/4028, 2132/4029, 2132/4086, 2132/4087, 2132/4088, 2132/4138, 2132/4139, 2134/4792, 2135/4793, 2139/2958, 2139/2959, 214/6203, 2140/2516, 2140/2517, 2146/4289, 2147/1175, 2147/1176, 2147/3031, 2147/3032, 2147/3033, 2149/2738, 2149/2740, 2149/2741, 2149/3541, 2149/3542, 2151/4064, 2152/4065, 2152/606, 2153/2931, 2153/5240, 2154, 2154/111, 2154/112, 2154/3299, 2154/3300, 2156/2859, 2156/4030, 2157, 2157/4590, 2157/8, 2158/5441, 2159, 2159/5164, 2160, 2162, 2162/2439, 2162/2440, 2162/2441, 2163/4666, 2164, 2164/2, 2164/3016, 2165, 2166, 2167, 2168/2742, 2168/2743, 2169, 2169/2, 2169/3, 2170, 2171, 2172, 2175/2744, 2175/2745, 2175/2746, 218/6443, 2187/1120, 2187/285, 2187/6153, 2187/6154, 2187/7174, 2188/3679, 2189/3680, 219/6935, 219/6936, 219/6937, 2190, 2190/1864, 2191, 2191/2747, 2193/1831, 2194, 2194/1832, 2194/5613, 2195/3885, 2196/1836, 2196/3886, 2196/3887, 2197/4742, 2197/4743, 2197/4744, 2198/1837, 2198/4940, 2198/4941, 2198/6407, 2199, 2199/1840, 22, 2200/3037, 2200/4592, 2200/4593, 2203/2522, 2203/4594, 2205, 2206/2626, 2207, 2208/2627, 221/6445, 221/6938, 2210, 2214/4595, 2231, 2231/2870, 2231/6408, 2233/6409, 2235/3, 2235/6410, 2236/4811, 2236/7109, 2238/7205, 2239/4062, 2242/2938, 2242/3524, 2242/3525, 2245, 2245/2, 2246/3906, 2246/4032, 2246/4033, 2249/2, 2251/4067, 2251/4068, 2251/5556, 2251/5557, 2251/5630, 2251/7178, 2252/7179, 2255/114, 2255/115, 2255/116, 2255/117, 2255/122, 2255/2365, 2255/2395, 2255/290, 2255/3115, 2255/3750, 2255/3751, 2255/4733, 2255/4734, 2256/124, 2256/125, 2256/126, 2256/2035, 2256/2287, 2256/2939, 2256/2940, 2256/3301, 2256/3302, 2256/3303, 2256/4591, 2256/5190, 2257/3183, 2257/3730, 2257/4735, 2257/4736, 2258/131, 2258/132, 2259/134, 2259/135, 2259/136, 2259/2941, 2259/2942, 2261/5558, 2261/5559, 2262, 2263/3071, 2263/3072, 2267/5889, 2268/5890, 227/6756, 227/6828, 227/6969, 227/7237, 227/7238, 2272/7175, 2276/6866, 2279/4812, 228/6205, 2280/4813, 2281/5287, 2281/5288, 23, 230/6206, 230/6207, 2303/3308, 2303/4779, 2304, 2304/292, 2305, 2306/4592, 2307, 2307/3568, 2308/2756, 2309, 2310, 2311/4308, 2312, 2313, 2314, 2315, 2316, 2317, 2318/1897, 2319/4070, 2320/1898, 2321/1901, 2322, 2322/2, 2323,

2323/2, 2325/2105, 2325/3712, 2325/3713, 2326/7180, 2329/2, 2329/3039, 2329/3040,
 2329/7193, 233/6598, 2330, 2331, 2332, 2333, 2333/7206, 2334, 2335, 2336, 2336/3621, 2337,
 2337/294, 2337/3622, 2340/2875, 2341, 2341/3623, 2342/4131, 2343/3310, 2343/3311, 2344,
 2344/2378, 2344/2877, 2345, 2345/2878, 2345/2879, 2346/2552, 2346/2880, 2346/3544,
 2346/3545, 2347/2554, 2347/3546, 2347/3547, 2347/3624, 2348/2882, 2349, 2350/5560,
 2350/5594, 2351/4531, 2351/4614, 2351/4615, 2352/4534, 2352/4535, 2352/5595, 2354/3766,
 2355, 2356/2630, 2356/468, 2357, 2358, 2358/2443, 2359/812, 2359/813, 2360, 2360/1189,
 2361, 2362, 2363, 2364, 2365, 2366/3725, 2366/3726, 2367, 2368/3408, 2368/3409, 2370,
 2370/7153, 2371, 2371/2445, 2372, 2373, 2374, 2374/1190, 2375, 2375/1863, 2376/5010,
 2376/5023, 2376/5631, 2377, 2378/5632, 2379/5633, 238/6654, 238/7010, 238/7011,
 238/7012, 238/7013, 2380, 2381, 2382, 2383, 2384, 2384/4542, 2385/2631, 2385/2632,
 2386/3222, 2387, 2387/300, 2388/2633, 2389/303, 2390/304, 2391, 2391/4544, 2391/5011,
 2393/1865, 2395/4546, 2396/306, 2396/5012, 2397/4548, 2398/5013, 2398/5014, 2399/5015,
 2399/7154, 24, 2400/1867, 2400/3043, 2400/5016, 2400/5017, 2400/5018, 2400/5019,
 2401/311, 2401/5020, 2402/312, 2402/5021, 2403, 2404, 2405, 2406, 2407, 2408, 2409/4877,
 2409/4878, 2409/4879, 2409/4880, 2410/4881, 2410/4882, 2411/2570, 2411/4883, 2412, 2413,
 2414, 2425/2760, 2425/2761, 2426/4884, 2429/4885, 2430/2108, 2431/4709, 2431/4762,
 2435/4710, 2436/3798, 2436/4455, 2436/4456, 2437/6572, 2437/6573, 2440/5962, 2444,
 2445/1877, 2445/3049, 2445/3050, 2446/4861, 2446/7209, 2447/4869, 2449/4889, 245/7235,
 245/7236, 2451/4886, 2451/4887, 2451/4888, 246/6211, 2460/2579, 2460/4890, 2473/3639,
 2473/3640, 2473/4870, 2473/4891, 248/6212, 2488/4871, 2490/4862, 2491/4872, 2492/4873,
 2493, 2494, 2495/4874, 2497/4875, 25, 25/6959, 25/6960, 250/6760, 250/6761, 250/6762,
 2504, 2505, 2506/4876, 2512/2765, 2514/4863, 2515, 2517/3919, 2517/3920, 2519,
 2520/4864, 2523/7176, 2525/5233, 2526/5234, 2527/4607, 253/7219, 253/7220, 2534/4839,
 2534/5372, 2537, 2538, 2539/1936, 254/1553, 2540/3662, 2540/3663, 2540/4715, 2543/5521,
 2548/5236, 2548/7194, 255/2100, 255/2137, 255/2138, 255/2139, 255/6914, 255/6915,
 255/6916, 255/6917, 2550/5237, 2551, 2552/5238, 2553/5239, 2553/5240, 2554/5241, 2556,
 2557/5242, 2558/5243, 2559/5244, 2560/5245, 2562/5247, 2563/5248, 2564/5373, 2566/5374,
 2567/5375, 2568/5376, 2569/6026, 2570/5561, 2577/5256, 2578/5257, 2578/5258, 258/5500,
 2581/6358, 2581/7195, 2587/5267, 2588/5268, 259/5501, 2590/5269, 2593/5271, 2596/7083,
 2597/5275, 26, 26/6940, 260, 2607, 261, 2610/6867, 2611/5635, 2612, 2613, 2614, 2615/1893,
 2615/1894, 2616/5278, 2617/5279, 2618/5280, 2619/5281, 262/6367, 2620/5785, 2621/5786,
 2622, 2623/4311, 2623/4312, 2624, 2625, 2627, 2628/3412, 2628/3413, 2628/3414, 263/6368,
 2630/6505, 2634/1896, 2634/1897, 2635, 2636/2647, 2636/2648, 2637, 2637/2, 2638/1898,
 2638/1899, 2639/3629, 2640/5562, 2640/5563, 2642/368, 2642/369, 2644, 2645/5444,
 2645/6359, 2646/7252, 2646/7253, 2647/6269, 2648/6268, 265, 2650/5564, 2650/6267,
 2652/6264, 2653/6262, 2653/6263, 2655, 2656, 2657/6258, 2657/6260, 2657/6261, 2666,
 267/3784, 2677/6255, 268, 2683/6253, 2686/7111, 2689/7076, 269/6515, 2690/1917, 2693,
 2697/5378, 2698/4184, 2699/5379, 27/2480, 27/3224, 270, 2702, 2704, 2705, 2706/7141,
 2708/5636, 2708/5637, 2709/3470, 2709/3471, 2710/1918, 2711/1919, 2713, 2714, 2714/2,
 2715, 2716, 2717, 2718, 2719, 272/7103, 2720, 2721, 2722/5380, 2723/5381, 2724/3754, 2725,
 2726, 2726/2, 2727, 2729/4611, 273/1758, 273/2029, 2730, 2731, 2732/818, 2732/819, 2734,
 2735/5382, 2735/5383, 2735/5384, 2737/5385, 2737/5386, 2738/5679, 2738/5680, 2738/5681,
 2738/5682, 2743/4695, 2743/5, 2743/6, 2743/7187, 2744/10, 2744/11, 2744/371, 2744/4743,
 2744/6411, 2744/7, 2745/373, 2746, 2746/2, 2747, 2748, 2749, 2750/7188, 2756/4077,
 2756/4078, 2756/4079, 2756/4612, 2756/4613, 2756/4614, 2756/6535, 2757/1933, 2757/4615,
 2757/4616, 2757/4617, 276, 279, 28, 280, 281/1743, 281/1744, 281/6830, 281/6831, 282/1745,
 2822/4971, 2822/4972, 2822/9, 2823/4622, 2824, 2825/6723, 2826/6724, 2827, 2828/3229,
 2829, 283/6958, 2831/3418, 2831/3419, 2831/3420, 2832, 2833, 2834, 2835, 2836, 2837,
 2838/1947, 2840/4621, 2843, 2846/4816, 2848/1950, 2848/4619, 2848/4620, 285, 286/2233,

287/7102, 288/2234, 2880/1960, 2880/1961, 2880/557, 2881/3231, 2881/3232, 2883/3457, 2885/2897, 2887/5941, 2888/820, 2888/821, 2891/5565, 29, 2900/3569, 2900/5638, 2900/5639, 2900/5640, 2900/5641, 2901, 2902, 2903/1126, 2904/1964, 2904/1965, 2906, 2909/7113, 291/1356, 291/1834, 291/1835, 2912, 2913, 2914/1966, 2914/4745, 2914/4975, 2914/4976, 2914/4977, 2914/4978, 2915/7181, 2919/376, 2919/377, 2923/2903, 2923/2904, 2923/2905, 2923/378, 2927/2900, 2927/2901, 2927/5988, 2929/4746, 2929/4747, 2930/386, 2931, 2933/4080, 2934/7210, 2938/4817, 2941/4818, 2943/3155, 2943/6120, 2943/6121, 2945/6122, 2946/6123, 2948/6124, 2949/6125, 295/1531, 295/1989, 2951/5892, 2951/6270, 2951/6271, 2951/7033, 2956/3492, 2956/5942, 296/1940, 296/1941, 2960/4631, 297/1018, 2973/4979, 2980/2917, 2980/2918, 2983/2919, 2983/2920, 2985, 2986, 2988/5989, 2989/3943, 299/1573, 299/2247, 299/2248, 2990, 2991/4462, 2992/4463, 2993, 2994, 2995/6157, 2995/6159, 2995/6160, 3/392, 3/5760, 30, 3001, 3003, 3004, 3005, 3006/2655, 3007, 301/5403, 3013/3730, 3013/7084, 3016/1985, 303, 3032, 3033/4633, 3035, 3039, 3040/3022, 3041/3023, 3048/3235, 3048/3634, 3049/3237, 3049/3635, 3050, 3052/3079, 3054/7182, 306/1022, 3060, 3061/3238, 3062/7190, 3064, 3065/4524, 3065/7155, 3066/7156, 3067, 3068, 3069, 307/1023, 307/2415, 3070/1290, 3077/7183, 308/5863, 3089/4, 3089/5, 3089/7157, 3090/2011, 3091, 3092/2012, 3093, 3094/5944, 3095, 3096, 3097/2013, 3098/2014, 3099/2015, 31/652, 31/653, 310, 3100/3572, 3100/3573, 3101/4186, 3103, 3104/828, 3105/4635, 3105/831, 3106, 3107, 3107/5, 3107/7142, 3108/3239, 3108/3240, 311/4432, 311/6747, 3110, 3111, 3112/3, 3112/7143, 3120/5569, 3120/5570, 3121/2928, 3122, 3123/3082, 3123/3083, 3124/7207, 3125/7159, 3127, 3128, 3128/2, 3129, 3130/5596, 3130/5597, 3133, 3134/59, 3134/60, 3135/2929, 3135/2930, 3135/2931, 3136, 3138/5990, 3139/5693, 3139/5694, 3142/7147, 3145/2936, 3146, 3147/5991, 3153/7115, 3156/4466, 3156/4467, 3157/7144, 3157/7196, 3158/3574, 3158/5683, 3158/5684, 3158/6542, 3159/4, 3159/4380, 3159/4381, 3159/4751, 3159/5, 3159/6574, 3159/6575, 3159/8, 316/1026, 316/2249, 316/7162, 3160/4468, 3160/4469, 3161, 3162, 3163, 3164, 3165/2, 3165/4683, 3166/4082, 3168, 3169, 3170/10, 3170/395, 3170/396, 3170/4641, 3170/4820, 3170/5387, 3170/6082, 3170/6083, 3170/7116, 3170/8, 3170/9, 3171/2024, 3171/3242, 3171/4642, 3171/4643, 3171/4644, 3171/561, 3171/562, 3172, 3173/5571, 3181/2028, 3182/2029, 3183, 3184, 3185, 3186, 319, 32/2960, 32/2961, 32/6757, 321, 322, 323, 3230/7117, 3232, 3236, 3237/5302, 3239, 3240, 3241, 3242/4382, 3249, 325/1304, 325/1305, 325/580, 3250, 3251, 3253/5087, 3255/2, 3256/5573, 3258, 3259, 326, 3260, 3265, 3266/3310, 3266/3311, 327, 328, 328/2322, 329/1462, 329/1463, 329/2323, 33, 331/5915, 333/2416, 3338/7197, 334/3452, 334/3460, 334/3461, 3344/6545, 3347, 3348, 3350/7198, 3355/6910, 3355/6911, 3356/4085, 3358/4983, 336, 3361/2, 3362/2062, 337/584, 337/6943, 338/1852, 339/585, 34, 34/1877, 34/1878, 34/1879, 34/1880, 34/2269, 34/2481, 340, 341/1035, 342/1747, 3466/2094, 3469/2095, 3470/2096, 3473/2097, 3474/2098, 3477/2099, 3479, 3480, 3481/7211, 3484/2102, 3484/7160, 3485/2105, 3485/2106, 3485/2107, 3485/3245, 3486/2687, 3486/6038, 3486/6039, 3489/3026, 3490, 3491/2111, 3494/2, 3494/2112, 3495/2113, 3496/2114, 3499/2115, 3499/2116, 35, 3500/2117, 3502/5576, 3503/5577, 3504, 3504/2121, 3504/4755, 3504/5303, 3504/6, 3504/7, 3505/5094, 3505/5095, 3508/5096, 3508/5097, 3509/5098, 3509/5099, 3510/3246, 3510/3247, 3512/4647, 3513, 3514, 3515, 3516, 3517, 3518/2128, 3518/2129, 3518/2130, 3520, 3520/3640, 3520/3814, 3520/4, 3520/5, 3520/6, 3520/7, 3520/8, 3523/9, 3524/6480, 3525/6481, 3526/3316, 3526/7265, 3526/7266, 3535/6385, 3574, 3575, 3576, 3578/4756, 3580, 3581, 3582, 3583, 3584/2151, 3587/2152, 3588/2153, 3591/2154, 3596/2155, 3598/3769, 36, 36/2, 3600/2156, 3601/2157, 3603/2158, 3607/5102, 3608/5103, 3610, 3611/6242, 3667/2, 3667/6244, 3667/6245, 3667/6247, 3667/7110, 37, 37/1195, 370/2611, 372/2289, 372/2291, 372/2378, 372/2516, 372/2517, 373/2292, 373/2293, 3747, 3748/5994, 3751/4537, 3752, 3754/1294, 3759/6412, 3767, 3768/6413, 3771/5719, 3771/5720, 3771/5721, 3773/409, 3773/5955, 378/2408, 3784/6414, 3789/411, 3789/6483, 3789/7123, 3792/6484, 3793/6296, 3797/6297, 3798/6298, 38/5489,

3800/6299, 3803/4248, 3803/6300, 3803/6301, 3803/6546, 3804/6302, 3805/6303, 3806/2201, 3806/4666, 3807/6304, 3808/3090, 3808/6305, 3809/3160, 3809/5453, 3809/5841, 3809/5842, 3809/5996, 3809/6306, 3809/6416, 3809/7086, 3809/7161, 3812/6308, 3815/6310, 3815/6485, 3816/6415, 3817, 3818/6307, 3818/6339, 3819/5599, 382/3961, 3820, 3822/6417, 3822/6418, 3829/6470, 384, 386, 3897/6311, 3898/6312, 3899/6313, 39/6023, 39/6024, 3900/6314, 3901/6315, 3902/6316, 3905/6317, 3908/6318, 3911/6319, 3912/6320, 3913/6321, 3914, 3915, 3916, 3917, 3919/6322, 3921/6323, 3922/6324, 3923/6870, 3923/6871, 3924, 3925, 3926/5956, 3928, 3929, 3930, 3931/5460, 3931/5461, 3931/5462, 3932/3269, 3932/4670, 3933/6054, 3933/6055, 3934/6326, 3934/6327, 3937, 3939, 3941/4099, 3942, 3943, 3944, 3945/4324, 3945/4325, 3945/6509, 3946/6510, 3947, 3948, 3949, 3950, 3951, 3952/7212, 3952/842, 3952/843, 3953/2763, 3958/6328, 3963/5463, 3963/5464, 3963/6329, 3964/6330, 3965/6331, 3965/6332, 3966/6333, 3967/6334, 3968, 3971/6335, 3971/6336, 3974/6337, 3976/6340, 3977/6338, 399, 4/1, 4/5367, 4/6657, 40, 40/2130, 40/2131, 40/2132, 40/2133, 40/4494, 4051/2, 4058/5651, 4059/7199, 4060/6004, 4061, 4062, 407/4929, 408/4319, 4084, 4086/7200, 4090/5315, 4093, 4094, 4095, 4097, 4098, 4099, 41/3037, 4100/5316, 4102/6009, 4103/2290, 4104/4989, 4105/428, 4105/429, 4106/3703, 4106/3704, 4107/1217, 4109, 4110, 4112/5317, 4114/6549, 4116, 4117, 4121, 4122/5466, 4124, 4126, 4127, 4128, 4129, 414/4918, 414/4919, 4177/2314, 4178/33, 4178/34, 4178/38, 4178/44, 42/1970, 42/3453, 423/3579, 423/3580, 424/4566, 4244/5320, 4252/3692, 4256/4127, 4256/4990, 4256/4991, 4256/5129, 4256/5131, 4256/5132, 4256/6020, 4256/6021, 4256/6094, 4256/6095, 4259/5133, 4259/6022, 4261/5135, 4261/5136, 4263, 4265/5471, 4265/5472, 4267, 4276, 4277, 4278, 4280/3, 4280/4, 4280/5, 4280/6400, 4280/6401, 4280/6700, 4280/6701, 4281/7213, 4282/6733, 4285/1, 4285/3955, 4299/3957, 4299/6725, 43, 4300/1, 4301/4485, 4301/4486, 4301/4684, 4301/4685, 4301/4686, 4302, 4303, 4304, 4305, 4305/2, 4305/2357, 4305/5, 4305/5473, 4305/69, 4306/2361, 4307, 4310/4761, 4312, 4313, 4316/7201, 4317/4421, 4317/4422, 4318/5474, 4320, 4321, 4322/2364, 4322/4992, 4322/4993, 4323/4994, 4324/4995, 4325, 4326/4, 4326/4875, 4326/4876, 4326/5, 4326/6, 4328/5321, 438/4570, 438/4571, 438/4572, 439/4569, 439/4921, 439/4922, 44/4164, 44/5159, 440/4337, 446/4923, 449/4924, 45/5259, 45/7040, 45/7041, 45/7042, 45/7049, 45/7229, 45/7230, 45/7231, 45/7232, 45/7233, 45/7234, 450/4925, 451/4927, 452/4934, 453/4928, 4538/6, 4538/6904, 4538/6905, 4539/10, 4539/11, 4539/12, 4539/13, 4539/3441, 4539/6556, 4539/8, 4539/9, 455/4930, 455/4931, 457/4913, 457/4914, 457/4932, 458/4769, 458/4933, 4595/5168, 4595/7127, 4596/1025, 4597/2415, 4598/6452, 46/5260, 460/1299, 4600/6393, 461, 4611/4145, 4611/6435, 4611/6436, 462/4346, 4621/1, 4621/3, 4621/4333, 4621/6341, 4621/6342, 4621/6907, 463/4935, 4649/1, 4650/3, 4650/6744, 4670/2, 4670/7269, 4671, 4672, 4677, 4691/5484, 47/7043, 47/7044, 47/7045, 47/7046, 470/3778, 4711, 4712, 4713, 472/4348, 473/1307, 473/1308, 473/1310, 474/4947, 475/4948, 476/1313, 477/1314, 478/3469, 481/2964, 482/1319, 482/6992, 482/6993, 482/7063, 482/7064, 483/1320, 483/1321, 483/1322, 484/3781, 484/5171, 484/5280, 49/7047, 49/7048, 496/5734, 496/5735, 496/5736, 496/5737, 498/3, 498/5739, 498/5740, 498/6946, 498/908, 498/909, 5/5024, 5/5118, 52, 53/4651, 54/7250, 54/7251, 546/4949, 546/4950, 549/4191, 553/1355, 554/1356, 556, 557/5418, 557/5419, 557/5420, 559/4953, 559/4959, 56/7020, 56/7022, 56/7023, 56/7024, 56/7050, 560, 561/5135, 562/5408, 562/5409, 562/5410, 564/5119, 564/5120, 564/5121, 57/634, 58/635, 59/5565, 59/6560, 591/3591, 591/3592, 592/2607, 594/3325, 594/3327, 6/5451, 6/5452, 6/5453, 6/5454, 6/5515, 6/5517, 6/5519, 6/6658, 604/4772, 604/4773, 606/2240, 606/3149, 606/3150, 607, 608, 610/3403, 610/3404, 612, 613, 616, 617/3121, 617/3586, 617/3587, 617/5122, 618/5123, 618/5124, 62/6561, 622/4672, 622/4674, 622/4800, 622/4801, 622/5125, 622/5184, 629/5113, 629/5126, 630, 631, 634/4555, 636/5568, 638/5180, 64, 642/5181, 642/5182, 644/5128, 645/5129, 645/5130, 645/5204, 646/1399, 647/6715, 648/1400, 65, 650/1401, 653/3152, 655, 655/7104, 656, 657/4868, 657/5252, 657/5253, 658/3970, 660/3001, 661/3003, 661/5205, 663/5132, 665/4562, 666/5131,

666/5133, 667/1408, 667/1409, 667/1410, 667/3890, 667/4068, 667/4069, 667/4070, 668/1411, 669, 67/6842, 671, 671/1, 672/1, 673/1, 673/2, 673/3, 673/4, 673/5183, 674/3604, 674/488, 675/5136, 676/1, 676/5167, 677/4960, 677/5137, 677/5206, 678/1, 678/1514, 678/2, 678/3871, 678/3872, 678/5034, 679/1366, 679/1517, 679/2616, 679/4708, 679/51, 679/52, 679/53, 68/6671, 682/2617, 682/2618, 682/2619, 682/4952, 684/2, 684/2347, 684/2348, 684/2349, 685, 69/1896, 69/1899, 69/2275, 69/2276, 7, 70/1900, 70/1901, 71/6950, 71/6951, 72/6667, 72/6668, 73/6670, 735, 74/5792, 742/676, 742/677, 743/5706, 745/2525, 745/4570, 747/2526, 747/2529, 747/2530, 747/5707, 747/5708, 75/1902, 75/5793, 750/2853, 750/5709, 750/5710, 750/714, 752/2621, 752/2622, 753/3315, 755/3645, 757/1443, 76/1903, 76/2277, 76/5872, 760/3424, 77/1906, 77/2278, 77/5873, 78/1907, 78/5874, 79/6652, 791/5207, 791/5210, 791/5211, 791/5212, 791/5225, 791/5226, 791/5227, 791/5228, 791/5229, 791/5230, 791/5258, 796/7185, 798/4226, 799/1556, 8/1737, 8/1738, 8/1739, 801/4714, 803/1454, 804/5272, 805, 806/1558, 808/510, 809/6142, 81/1644, 81/1933, 81/2257, 81/2406, 81/6653, 810/1, 815/6730, 816/1, 82/2407, 82/5761, 820/3971, 821/1460, 83/4770, 838/5522, 838/5523, 838/5524, 84/4552, 842/5333, 842/5335, 842/5525, 842/5526, 842/5527, 844/5411, 844/5412, 844/5413, 848/2541, 851/4153, 851/5062, 851/5540, 851/5541, 851/5542, 86/1159, 860/7148, 865/4388, 866/4657, 866/5114, 866/5115, 87/881, 873/3190, 873/3193, 873/3800, 873/4134, 873/4391, 873/5063, 880/4213, 880/4214, 880/4215, 880/4216, 882/6945, 887/3748, 888/5976, 889, 89/7258, 89/7259, 890, 891/5624, 892/5625, 893/1580, 894/4229, 894/4510, 894/4511, 895/4573, 899/2145, 899/2147, 899/2783, 899/3344, 899/3345, 899/3346, 899/3347, 899/4219, 899/6369, 9/5657, 90/7260, 90/7261, 90/7262, 90/7263, 90/7264, 902/2494, 902/4574, 903/7088, 903/7089, 910, 910/918, 911/546, 913/3185, 913/7066, 913/7067, 913/7068, 913/7070, 918/2784, 918/2785, 918/3199, 918/3801, 923, 925/4936, 925/4937, 926/1489, 93/5102, 93/5103, 93/6181, 930/5068, 932/1493, 933/2495, 933/2496, 933/7090, 933/7091, 936/2632, 938, 939/2001, 939/7092, 939/7093, 94/7072, 942/3802, 943/3803, 944/3804, 944/3805, 945/3806, 947/740, 949/4915, 949/5503, 95, 95/1347, 95/2260, 95/2261, 95/2262, 950, 950/2, 951, 952, 952/4165, 952/4166, 952/4167, 955/5419, 955/5420, 956, 956/185, 957, 958/1500, 959/1589, 959/1590, 96, 96/439, 96/440, 96/441, 960, 960/4230, 961, 962, 962/3186, 963, 964, 965/3807, 966, 968/883, 969, 97/5491, 97/5492, 97/5911, 971, 972/4154, 972/4155, 973, 974, 974/3784, 975, 975/3972, 976, 977, 978/3793, 979, 980/3757, 980/7149, 982/3786, 982/686, 983/3516, 983/5537, 983/5538, 984/3518, 984/5539, 984/5540, 985/3050, 986/3593, 986/4362, 986/5265, 987/3158, 987/3159, 988, 988/4021, 988/4687, 988/5266, 99/6994, 99/6997, 99/7025, 990/7132, 991, 992/3553, 992/3749, 993, 993/2004, 994/3004, 995/1511, 995/6930, 997/5267,

Section B :

1/1170, 1/3510, 1/3606, 1/3720, 1/3721, 10/3616, 11, 124/3149, 127/3151, 132/4027, 132/4028, 132/4029, 133/1066, 133/1290, 133/1624, 133/1644, 133/2671, 133/3954, 133/3955, 134/3867, 136/3888, 140/294, 140/3786, 141/1532, 141/1533, 142/1316, 146/1317, 146/3617, 147/1318, 148/1319, 149/1320, 149/3621, 149/3622, 150/1321, 151/1534, 151/1535, 157/1324, 157/1506, 171/1423, 171/1447, 171/1448, 171/1537, 172/1562, 18/3497, 2/3614, 21/3467, 259/1901, 262/1076, 262/3889, 262/3892, 262/4159, 263, 263/3978, 2763/1937, 2822/4971, 2848/1948, 287/1295, 287/1449, 287/235, 287/242, 287/243, 288/1296, 288/1298, 288/247, 29/210, 2901/3698, 2901/3701, 294/255, 295, 295/3363, 296, 298/861, 299/4177, 299/441, 3/3511, 3/3674, 3/3676, 3/3677, 3/3678, 3/3679, 3/3680, 3/3681, 3/3682, 3/3683, 300/442, 301/3933, 301/3934, 301/3935, 304/443, 304/444, 305, 305/3611, 305/3612, 305/3613, 307/1054, 307/889, 307/890, 308/1055, 309/1358, 310/1359, 310/2384, 310/2559, 310/3180, 310/3789, 310/4164, 310/4165, 310/4166, 310/594, 311/2386, 311/595, 312/1176, 312/1177, 312/261, 312/3521, 312/892, 313/3790, 314/3451, 3177/3089, 3177/3268, 3177/3395, 3180/3832, 3180/3833, 3180/3834, 3181/3707, 3181/3886, 3183/3914, 3184/3916, 3185/3566,

3186/3567, 3198/3930, 320/265, 320/266, 321/1401, 321/1402, 321/267, 321/268, 321/269, 321/270, 321/272, 321/449, 322/1468, 322/1469, 322/451, 322/962, 322/963, 3221/2228, 3228/2347, 3228/2348, 323/1190, 323/1191, 323/1192, 323/454, 323/969, 323/970, 3230, 3231/3948, 3231/3949, 3231/3950, 3231/3951, 3231/3952, 3233/3812, 3233/3813, 3234/3814, 3235/3815, 3236/4115, 3236/4116, 3238/3817, 3240/2891, 3241/2944, 3244/3818, 3246/3492, 3248, 3249/2349, 3250/2946, 3251, 3252, 3255, 3256, 3257/1249, 3258, 3259, 326/456, 3260, 3261/1948, 3262/1943, 328, 3293, 3294, 3296/1155, 3296/1950, 330/1692, 330/1916, 331/1155, 333/1188, 333/458, 333/459, 334/1189, 334/1190, 334/597, 334/598, 335/599, 335/600, 336/97, 338/305, 3384/3783, 3384/3784, 3386/2965, 3388/3840, 3389/2993, 339, 3412/1966, 343/1352, 345/1353, 3469/3710, 3497, 3498, 3499, 3500, 3501, 3502/555, 3503, 3506/3130, 3506/3131, 3509/3129, 351, 351/3793, 3510/2450, 3513, 3514, 3515, 3516/2, 3516/582, 3516/583, 3518, 3519/3051, 352/3859, 352/895, 3522, 3523/466, 3523/467, 3524, 3529/927, 353/896, 3530, 3531/3514, 3531/3515, 3532, 3533, 3534/3531, 3549/1260, 3551, 3552/2237, 3554, 3557/3262, 3559/3263, 3560, 3561/1661, 3564, 3565/2074, 3566/2075, 3568/3838, 357/1476, 357/1477, 3570/3172, 3570/3173, 3572, 3573, 3574, 3575/2984, 3576/2985, 3577/2986, 3578/3839, 358/604, 358/607, 358/608, 358/758, 358/944, 358/945, 3580/2988, 3582/2989, 3585/2991, 3587/2994, 3588/2995, 359/100, 3591/2996, 3592/2997, 3593/2998, 3595/3000, 3596/3001, 3597/3841, 3597/3842, 360/101, 361/609, 3624, 3625/1509, 3627/2747, 3628/1512, 3629, 363, 3630, 3631, 3632, 3635/3835, 3639/4010, 364, 3641/1475, 3641/2748, 3642, 3643, 3644, 3645, 3646, 3654/1991, 367, 368/1431, 368/1432, 368/1433, 368/1451, 368/1464, 369, 370, 371, 372, 373, 374, 375, 376, 377, 378/1452, 378/1453, 378/1454, 378/1455, 378/1465, 380/1299, 380/1300, 384/899, 384/900, 384/901, 384/902, 385/751, 388/1043, 389/1456, 389/1478, 391/1479, 395/1458, 396, 397/1078, 397/1079, 399, 400, 401/1459, 405/706, 405/707, 406/708, 408/1014, 408/1015, 408/1200, 421/818, 428/819, 429/1482, 433/1509, 435/1483, 435/1484, 435/1485, 435/1513, 435/1516, 438/1486, 440/1487, 440/1488, 441/1518, 443/1490, 444/1511, 445/1491, 447/1510, 449/1492, 450, 458, 460/1082, 460/1083, 461, 462, 463, 463/1470, 463/2, 465/1505, 465/875, 466, 467, 469/311, 470, 471/486, 472, 472/1493, 474, 476, 477, 478/1494, 479/487, 479/488, 480/1016, 480/1017, 480/20, 480/831, 481/907, 481/908, 482, 483, 484, 485/490, 485/491, 485/492, 486, 487, 488/1225, 489/1226, 489/494, 491/994, 493/995, 495/1061, 498, 5/3615, 501/1362, 501/1363, 501/812, 503, 504, 505, 506, 507, 508/615, 508/616, 509, 510, 511, 512, 513, 514, 515/1495, 516/1496, 517/1497, 518/1498, 518/1508, 519/1499, 523/1507, 525/1308, 527/1309, 528/1311, 528/1578, 528/1579, 529/1404, 529/1405, 529/1408, 529/1409, 529/1538, 529/1547, 53/1121, 531, 532, 533/1640, 544/497, 587/1277, 589/1062, 590/975, 590/976, 591/996, 591/997, 592/914, 592/915, 594/1278, 594/69, 595/1367, 62, 63/871, 64/1530, 64/1531, 66/846, 66/847, 66/848, 66/849, 664, 665/322, 665/532, 666/1245, 666/1246, 667/77, 667/78, 667/79, 669, 669/731, 67, 675, 677/535, 68, 69/38, 71/859, 72/1067, 726/1415, 726/929, 727/1175, 728, 729, 73, 730, 731/83, 740/1101, 740/804, 742/1210, 742/1211, 742/1500, 742/201, 742/35, 742/743, 742/870, 743, 744, 745/1289, 745/1515, 746/1501, 747/1503, 747/1504, 747/1512, 747/1514, 747/1561, 747/564, 749, 75/1068, 750/934, 750/935, 750/937, 756/84, 81/3623, 90/3410, 96

Section C :

10/471, 10/472, 1001/1670, 1002/1303, 1007/594, 1008/1306, 1008/1307, 1009/2039, 1014/1065, 1015/2040, 1017/15, 1018/1688, 1019/1068, 1019/1069, 1020/1070, 1020/1751, 1021/1752, 1022/1073, 1022/1074, 1023/1075, 1023/1076, 1024/2433, 1025/2434, 1025/2441, 1026/2797, 1060/2440, 1090/868, 1094/2471, 1094/2472, 1094/2473, 1094/2474, 1095/1721, 1096/2333, 1097/2425, 1097/2475, 1097/2476, 1097/2477, 1098/2108, 1098/2583, 1098/2708, 1098/2709, 11/2724, 11/2725, 11/2726, 11/2727, 11/2728, 1103/2335, 1103/2537, 1104/2385, 1104/2386, 1104/2387, 1104/2388, 1104/2389, 1105/2538, 1105/2596, 1105/2598, 1105/2682,

1105/2683, 1261/2392, 1261/2393, 1261/2594, 1261/2595, 1283/2339, 1283/2340, 1283/2341, 1283/2808, 1283/2812, 1283/2813, 1284/2342, 1285/2343, 1295/2349, 1296/2686, 1296/2687, 1298/1155, 1369/2253, 1374/2254, 1377/2245, 1381/2252, 1385/2251, 1386/2250, 1391/2249, 1392/2218, 14/2718, 14/2719, 14/2720, 14/2721, 14/2722, 14/2723, 14/2798, 14/877, 1459/1449, 1460/2564, 1461/2565, 1463/2566, 1464/2567, 1465/2568, 1466/1606, 1479/2054, 1479/2055, 1480/2461, 1481/1946, 1482/1792, 1482/1793, 1482/1794, 1482/1795, 1482/1796, 1482/1797, 1482/1798, 1483, 1483/2765, 1484/1747, 1484/2288, 1484/2289, 1484/2352, 1484/2766, 1484/2767, 1484/2768, 1486/2570, 1489/2571, 1498, 1499, 15/2103, 1500, 1501, 1502, 1503/1685, 1506, 1507, 1508, 1518/1983, 16, 17, 1731, 1734, 1735, 1736, 1737, 1738, 1739/2100, 1740, 1741/2115, 1741/2116, 1741/2120, 1741/2291, 1741/2404, 1741/2405, 1742/2445, 1798, 18/152, 1801/1908, 1804/2128, 1804/2804, 1805/2132, 1806/1459, 1806/2134, 1806/2135, 1806/2136, 1806/2137, 1806/2138, 1806/2139, 1807, 1808, 1809, 1810, 1811, 1812/2702, 1812/2703, 1813/2704, 1813/2705, 1814/2706, 1814/2707, 1816/2123, 1816/2446, 1817, 1818, 1819, 1820, 1821, 1822, 1823, 1824, 1825, 1826, 1827, 1828, 1829/1618, 1831, 1832, 1833, 1835/2056, 1835/2057, 1836, 1837/2042, 1838, 1839/1961, 1847/1707, 1848/1962, 1849, 1851/1708, 1851/1709, 1852/1850, 1853/1851, 1854, 1855, 1856, 1857, 1866, 1867, 1868, 1869, 1870, 1871, 1882/2574, 1884, 1886, 1888/1620, 1890, 1891, 1892, 1893, 1894, 1895, 1896, 1897, 1898, 1899, 19/2104, 1900, 1901, 1902, 1903, 1904, 1905, 1906, 1907, 1908, 1910/2634, 1913/2635, 1914, 1915, 1916/1523, 1917, 1918, 1919/1524, 1919/1525, 1920/1526, 1920/1527, 1921, 1922, 21/2839, 219/2316, 219/2843, 219/2844, 22/155, 23/156, 27, 30, 33/1474, 36/2623, 38/2528, 4/2575, 4/2576, 4/2577, 4/2578, 41/2452, 41/2453, 41/2527, 462, 463/2210, 464/2211, 465/2212, 465/2611, 466/2214, 467/2215, 468/2216, 469/2220, 47/1753, 47/1754, 474/2219, 478/2208, 482/2207, 483/2217, 485/2206, 486/2205, 487/2204, 489/2203, 49/2308, 49/2309, 49/2773, 49/2774, 49/2775, 49/2776, 49/2777, 490/2202, 495/2201, 498/2199, 498/2200, 50/2362, 50/2363, 50/2364, 50/2365, 50/2423, 500/2198, 501/1545, 501/1546, 501/1547, 501/1548, 503/1550, 504/1551, 504/1552, 505/1553, 505/1554, 506/1555, 508/1556, 511/1926, 514/1650, 514/1651, 514/1652, 515/1653, 517/537, 518/538, 539/1654, 540/2221, 541, 542/2209, 543/2222, 546/1763, 546/1764, 548, 549, 55/2424, 551, 558/2059, 574/2613, 580/822, 581/2228, 582/2227, 583/2226, 584/2240, 587/2225, 588/2241, 589/2242, 591/2224, 596/2223, 598/2243, 601/2244, 603/1264, 605/1296, 606, 607/2246, 608/2247, 610/2248, 611/2255, 612, 613/917, 614/1241, 617/2590, 619/2591, 620/2592, 620/2593, 622/2321, 622/2322, 622/2323, 623/2232, 623/707, 632/2324, 632/2533, 632/2534, 633/2378, 633/2488, 633/2489, 633/2490, 633/2789, 633/2790, 633/2791, 633/2792, 634/990, 635, 636/2581, 636/2582, 637/2679, 637/2680, 637/2681, 640/1558, 640/1559, 649, 65/2273, 65/2274, 650/1560, 650/1561, 651/1562, 652, 653, 653/2, 654/1563, 654/2189, 655/2256, 655/2268, 655/2269, 655/2801, 655/2802, 657/2152, 657/2270, 657/2271, 657/2294, 657/2295, 657/2296, 657/2297, 657/2298, 66/1462, 660/2257, 663/2803, 667, 67, 673, 675, 676/1896, 679/1659, 68, 681, 682, 683/1007, 688/2275, 689/1010, 69, 690/1011, 691/2816, 692/2832, 693, 694, 694/1660, 694/4, 695/1012, 695/1013, 695/331, 695/332, 696/1015, 696/1017, 710/2651, 711/1022, 711/1492, 711/1493, 711/553, 713/1023, 713/1024, 717/2652, 717/2653, 718, 718/2, 718/3, 719, 720/2821, 725/2380, 725/2381, 725/2382, 725/2819, 725/2820, 725/2833, 728/174, 728/175, 729, 731/1252, 735/1875, 735/1876, 737/1631, 738/2155, 738/2326, 738/2327, 738/2328, 738/2329, 738/2330, 739, 740, 741, 742, 743, 744, 745/1936, 746/338, 746/339, 747, 748/2465, 748/2466, 748/2467, 748/2468, 748/2469, 750/2470, 753, 754, 755, 756, 758/1431, 759/1432, 760/1433, 77/1919, 78/2633, 783, 783/2764, 784/1737, 785/341, 785/7, 785/8, 79/2, 8/2554, 8/2555, 80, 804/1026, 807/350, 807/351, 808/1494, 809/1495, 81, 810/2156, 810/2157, 810/3, 813/1033, 813/1034, 814/1035, 814/1036, 815/1037, 815/1038, 816/1039, 817/1041, 818/1043, 818/1044, 818/1045, 818/1046, 819/2280, 83/473, 833/2159, 835, 84/2762, 84/2763, 85, 86, 87/474, 875/1928, 88/2, 89, 891, 892, 9/2714, 9/2715, 91/803, 92/804, 929/580, 929/581, 93, 930/279, 930/280,

931/1664, 94/1949, 959, 960/1668, 962, 963, 964, 965/11, 966/388, 966/389, 967/1051, 967/1052, 967/1053, 967/1054, 967/1055, 968/1505, 968/1506, 968/1740, 968/1741, 968/2038, 969/1056, 969/1058, 969/1059, 969/1742, 969/1866, 969/1867, 969/992, 971/139, 971/140, 971/1870, 971/1871, 971/1872, 973, 974, 975/404, 976, 977, 978, 979, 979/2, 980/1377, 980/1378, 980/2088, 981/1577, 981/1578, 981/1579, 981/864, 981/865, 981/866, 982/1669, 984, 985, 986/783, 986/784, 987, 988

Section D :

153, 154, 155/1007, 155/1008, 202/1003, 202/1004, 202/1005, 202/1006, 204/953, 204/954

e) Commune de Wahl :

Section A :

118, 119, 120/313, 120/351, 120/352, 120/634, 121/734, 121/735, 127, 128/245, 128/246, 129/247, 129/248, 129/249, 129/250, 130/251, 130/252, 131/253, 131/254, 132/255, 132/256, 133, 134, 135, 136, 137, 138, 139, 140, 141, 142, 143, 144, 145, 146, 147, 148, 149, 150, 151, 152, 153, 154, 157, 158, 164/78, 164/79, 166/276, 166/277, 173, 174, 175, 176, 177/436, 178, 179, 180, 181, 181/406, 182, 184/721, 185/722, 186, 187, 188, 19, 190/771, 190/772, 190/773, 190/774, 191, 193/665, 193/666, 196/796, 198/559, 199/558, 200/643, 201, 204/651, 209, 21, 210/472, 210/473, 210/475, 22, 24, 245/2, 246, 25/414, 291/629, 293/459, 293/460, 293/669, 293/670, 293/671, 293/672, 293/696, 293/697, 296/420, 296/461, 296/462, 296/630, 297/631, 298/626, 298/627, 3, 311/632, 312/633, 313/116, 313/269, 313/621, 314/454, 316/710, 316/711, 316/712, 316/800, 316/801, 317/648, 317/699, 32/415, 320, 321, 321/2, 322/700, 323/463, 323/464, 323/655, 323/736, 323/737, 324/465, 327/359, 329/690, 329/691, 331/401, 331/402, 333/667, 334, 335/431, 336/684, 336/685, 337/668, 339/728, 34, 340, 341/802, 341/803, 348/432, 35, 351/798, 352/732, 352/733, 354/755, 355/196, 355/384, 36, 360/781, 360/782, 368/510, 369/511, 37, 370/783, 370/784, 371/731, 373/514, 374/687, 376/729, 377/686, 378/656, 378/657, 378/658, 378/659, 378/660, 38, 380/680, 381/790, 381/791, 381/792, 382/793, 382/794, 382/795, 383/718, 386/717, 387/716, 388/523, 39, 390/525, 391/526, 393/528, 394/529, 396/571, 396/572, 399/532, 40/336, 40/337, 400/533, 403/534, 404/535, 405/619, 414/536, 414/537, 415/561, 417/538, 419/738, 42/416, 421/681, 422/704, 424/746, 424/747, 424/748, 424/749, 424/750, 428/675, 428/678, 428/679, 428/706, 428/707, 428/708, 429, 429/762, 429/767, 429/768, 430/760, 430/763, 430/764, 430/775, 430/779, 430/780, 432, 433/456, 433/457, 434, 437/206, 443/121, 446/562, 447/209, 448/785, 450/788, 450/789, 453/210, 455/350, 46/441, 46/442, 46/443, 46/444, 463/620, 465/211, 48, 49, 50, 504/622, 52/709, 55, 56, 57, 58/556, 58/557, 65/234, 65/235, 66, 7/2, 90/66, 91, 92

Section B :

1/436, 1/509, 10, 102/268, 105/269, 108/1, 109/2, 11, 111, 112, 113/344, 113/345, 113/346, 113/347, 114/348, 115/666, 116/668, 116/669, 118/351, 119/352, 119/649, 119/650, 121/506, 123/356, 124/417, 124/418, 126/358, 126/359, 136/197, 136/198, 136/199, 139/262, 140/3, 142/324, 143/581, 144/582, 145/667, 145/670, 146/457, 147/173, 149/360, 15/478, 15/515, 150/361, 152/362, 152/363, 154/364, 154/365, 154/366, 154/367, 154/369, 154/419, 154/420, 154/636, 154/637, 155/370, 155/371, 156/373, 156/634, 156/635, 158/376, 163/378, 164/379, 164/380, 164/381, 164/383, 166/384, 167/385, 168/386, 17/481, 17/482, 17/516, 170/521, 18/483, 18/484, 197/607, 199/450, 2/510, 2/587, 200/388, 200/389, 201/532, 201/533, 202/453, 203/454, 203/641, 203/642, 203/644, 203/645, 203/646, 204/460, 205/618, 207/544, 207/615, 207/616, 207/617, 208/462, 21, 211/608, 213, 215/464, 217/609, 220/305, 220/639, 226/611, 235/715, 24/397, 240/598, 240/671, 240/682, 242/470, 246/626, 248/704, 248/705, 249/624, 249/625, 249/627, 249/628, 254/513, 259/595, 259/600, 259/676, 259/677, 259/678, 26, 261,

264, 27/434, 27/435, 271, 275/630, 275/679, 277/554, 278/555, 280/307, 280/640, 284/694, 284/695, 285/680, 285/681, 286/620, 286/651, 286/683, 286/684, 286/691, 286/692, 286/699, 288, 291, 292, 293/591, 293/592, 293/593, 300/548, 300/558, 300/612, 300/613, 300/665, 300/688, 300/689, 300/698, 300/706, 300/707, 300/708, 300/709, 300/710, 300/711, 300/712, 300/713, 303/499, 304/259, 304/433, 306/500, 309/580, 309/690, 31, 310/2, 310/421, 310/422, 310/423, 312/407, 312/539, 313/408, 314/569, 314/570, 314/571, 314/572, 315/424, 315/559, 315/565, 315/566, 315/567, 315/568, 318, 32/486, 32/517, 320, 322, 323, 332/406, 336, 344, 35/456, 36/2, 4/507, 4/508, 5, 8, 84/415, 84/416, 85/321, 86/136, 86/137, 87/93, 89

Section C :

100/879, 100/881, 101/325, 101/326, 102, 114/877, 117, 118, 119, 12/809, 12/810, 12/811, 120/469, 120/698, 122/753, 123/4223, 126/4224, 128/832, 129/756, 13/862, 13/863, 13/864, 130/757, 131/758, 131/759, 132/760, 134/4225, 135/4226, 137/4227, 138/764, 139/4363, 14/4068, 14/4069, 141/4365, 141/4366, 141/4368, 143/4370, 144/4372, 146/4186, 146/4373, 146/4374, 146/4416, 147/4384, 147/699, 15/821, 1520/3559, 1520/4268, 1521/4269, 1524/4182, 1524/4183, 1526/4169, 1526/4440, 1527/4066, 1532/4085, 1535/3287, 1535/560, 1536/563, 1537/2023, 1537/2024, 1538/793, 1538/794, 1538/795, 1538/796, 1541/4067, 1542, 1543, 1548/647, 1548/648, 16/823, 17/452, 17/822, 17/824, 172/4461, 173/845, 175/4293, 180/769, 180/770, 182/771, 182/772, 183/773, 184/774, 185/570, 186/571, 186/892, 187/775, 189/776, 19/175, 19/825, 190/777, 191/4100, 191/573, 191/893, 191/894, 20/4076, 21/865, 242/384, 244, 244/142, 244/143, 244/28, 245, 246/4432, 247/888, 248/889, 249, 250/252, 250/253, 250/902, 250/903, 251, 252/255, 255/720, 260, 261, 262, 263/4141, 263/4142, 263/4266, 263/4294, 266/4228, 266/4229, 266/4295, 267/4144, 267/4162, 267/4163, 267/4164, 267/784, 268/915, 268/916, 269/4103, 269/4468, 269/4469, 27/4077, 271/4348, 271/4445, 271/4446, 271/4454, 271/4455, 272/4128, 272/4130, 272/4466, 272/4467, 272/849, 274/4086, 274/4087, 274/4094, 274/4145, 274/4254, 274/4255, 274/4273, 274/4324, 274/4335, 274/4336, 274/4470, 274/918, 274/920, 274/921, 283/4151, 283/4215, 283/4231, 283/4298, 283/4301, 283/4302, 283/4305, 283/4306, 283/4307, 283/4328, 283/4339, 283/4340, 285/4219, 285/4220, 285/4472, 285/4473, 285/843, 286/4132, 288/529, 289/4296, 290/4297, 290/943, 290/944, 291, 292, 293, 294/314, 298/4106, 299/4107, 30, 32, 321/4115, 33/541, 34/3, 346/834, 346/940, 347/4088, 348/837, 349/790, 349/791, 349/792, 349/931, 349/932, 349/933, 349/934, 350/4463, 352/935, 359/945, 370/797, 370/798, 371/362, 44/4078, 48, 49, 54/871, 70/4172, 73/463, 73/694, 75/609, 76/874, 80/4286, 82, 83, 84/464, 84/465, 84/466, 85/467, 85/468, 86, 88/853, 9/751, 91/4079, 94/828, 95/829, 97/830, 97/831, 99/4196, 99/4197, 99/4198, 99/695, 99/696, 99/697, 99/816

Section D :

1/2204, 19/2205, 20, 261/2362, 387/2601, 387/2663, 389/2499, 394/1664, 395, 396/1447, 715/2366, 715/2531, 715/2730, 716/1912

f) Commune de Winseler :

Section C :

752/1416, 752/1566, 752/609, 753/1339, 754/1419, 755/1381, 756/1382, 758/1453, 758/1567, 759

Section D :

10/2015, 100/1293, 101/1294, 102/684, 103/1761, 104, 108/1140, 109, 11/2021, 11/2022, 110, 111, 112/1762, 112/716, 116/1594, 116/1595, 117/782, 12/2105, 12/2106, 12/2110, 120/1376, 121/1797, 121/1798, 122/722, 123/1096, 123/1097, 123/1606, 123/1607, 123/899, 123/901,

123/902, 129/785, 129/786, 13/1736, 13/1895, 13/1929, 13/1930, 13/1931, 13/1970, 13/1971,
 13/1972, 13/1981, 13/1982, 13/1983, 13/701, 130/1074, 131, 133/1727, 133/478, 134/1859,
 134/1860, 134/1861, 135/1710, 135/1763, 136/2107, 136/2108, 136/2109, 141/1923, 141/1924,
 142/1833, 142/1834, 142/1838, 143/1835, 143/1837, 143/1920, 146/1922, 147/1839, 147/1921,
 147/255, 148, 149, 15/714, 150, 151, 152, 153, 154/1932, 154/1933, 154/505, 154/506, 155,
 158/1092, 158/1213, 159/510, 159/511, 159/514, 16/1546, 16/1733, 16/1734, 160/1093,
 160/512, 160/791, 160/792, 161/1665, 161/1849, 161/2111, 161/2112, 162/1209, 162/1210,
 162/1251, 162/1252, 162/1253, 165/1841, 165/1842, 165/1843, 165/1844, 165/1845, 165/1846,
 165/1847, 165/2094, 166/1857, 167/1850, 167/1851, 167/1852, 167/1853, 167/1854, 167/1855,
 167/1875, 168/1869, 168/1870, 168/1871, 168/1872, 168/1873, 169/1810, 17/1219, 17/1686,
 17/1687, 17/1690, 17/1691, 17/1692, 17/1693, 17/1913, 17/1914, 17/1915, 17/85, 170/1171,
 173/911, 176/1675, 178/1876, 178/1877, 178/2136, 180/1791, 180/2095, 180/2096, 180/2097,
 180/2098, 181/1811, 184/1812, 185/2113, 185/2114, 187, 190/1778, 192/1779, 193, 194, 195,
 196/1780, 197/2045, 198/530, 199/1648, 199/2046, 199/2047, 199/2048, 199/2049, 199/2050,
 2/1148, 20/1602, 20/1605, 20/1804, 20/1909, 20/1912, 20/1917, 20/2025, 20/2026, 20/2027,
 20/2028, 20/2029, 20/2031, 200, 201/795, 202/1667, 202/1668, 202/796, 202/797, 202/799,
 203/1721, 203/801, 205, 209/1897, 209/2134, 209/2135, 210/2122, 211/2124, 211/2125,
 212/1738, 214/2128, 216/131, 217/1817, 225/132, 225/133, 226/1211, 226/1212, 227/543,
 227/544, 228, 229/1174, 229/1175, 229/1295, 229/1296, 23/869, 23/870, 230/1742, 230/1743,
 230/1781, 230/1782, 230/1888, 230/1889, 230/1890, 232/855, 232/856, 233, 234/1864,
 234/1984, 234/809, 235/814, 236/912, 236/913, 236/914, 236/915, 236/916, 237/1563,
 237/1564, 237/262, 237/918, 237/919, 239, 240, 241, 242, 243/1765, 244/1387, 245/1388,
 246/1389, 248/920, 248/921, 249/140, 249/141, 25/1127, 250, 251/1141, 251/1142, 251/1348,
 251/1349, 251/1350, 251/1351, 251/1352, 253, 254/447, 254/448, 255, 256/922, 256/923,
 257/558, 257/815, 257/816, 257/817, 258, 26/1305, 26/1306, 26/1317, 26/1318, 26/754,
 26/755, 26/756, 26/757, 26/760, 26/761, 26/762, 262/924, 267/1390, 27/1751, 27/1752,
 27/1753, 277/553, 278/267, 279/1176, 279/1177, 28/1575, 28/1652, 28/1653, 280/1650,
 281/1651, 282/1399, 284/1077, 284/1078, 285/1400, 291/728, 292/1401, 293, 294, 295,
 296/730, 296/731, 3/2034, 3/2035, 300/930, 302/1901, 302/1902, 302/1903, 302/2099,
 302/2100, 303/1257, 303/2101, 303/2102, 304/2103, 304/2104, 307/2067, 308/2069, 309/2071,
 309/934, 310/2073, 311/2075, 313/2077, 313/2079, 314/1267, 314/1268, 314/1269, 315/1573,
 315/1574, 315/564, 316/1567, 316/1568, 316/307, 316/563, 317/562, 318/1270, 319, 320/2080,
 320/2082, 320/2084, 320/2085, 321/2086, 321/2088, 321/2091, 322/1271, 322/1272, 322/1273,
 322/1274, 322/159, 322/162, 322/271, 322/272, 322/273, 322/581, 323/1222, 323/566,
 324/567, 326/1223, 327/1224, 327/1630, 327/1631, 327/170, 327/568, 327/941, 327/942,
 327/947, 328/1214, 329, 330/1275, 331/1276, 339/280, 339/282, 339/948, 339/950, 340, 350,
 352/449, 352/687, 362/1411, 380, 381, 382, 383, 384/182, 384/183, 385/589, 385/590, 386/591,
 386/592, 387/286, 388, 389/287, 389/288, 392/1671, 392/1672, 393/595, 393/596, 395,
 404/607, 404/608, 404/609, 405/1354, 406, 407, 408, 409, 410, 411, 412, 413/1570, 413/1571,
 413/1572, 414, 415/1355, 416/1356, 418, 419/821, 419/822, 421/823, 423, 424/188, 424/824,
 425, 426, 427, 428, 429, 430, 431, 432, 433, 434, 435, 436, 437, 438, 439, 440/825, 440/826,
 440/827, 440/828, 440/829, 440/830, 442/968, 442/969, 442/970, 446, 446/1297, 446/1298,
 447/619, 447/835, 447/836, 448, 449/189, 449/190, 450/469, 450/729, 451/289, 451/290,
 452/291, 452/292, 453, 454, 455/837, 456/1285, 456/1286, 456/838, 457, 458/1527, 458/1769,
 458/1770, 458/194, 459/1528, 460/1529, 461/623, 462, 463/196, 463/197, 464/1532, 466/1535,
 466/1537, 467/1539, 467/1540, 468/1143, 468/1361, 468/1362, 468/1541, 468/294, 468/977,
 469, 473, 474/628, 475/629, 475/630, 476/979, 499/1450, 499/1957, 5/1985, 5/2142, 5/2143,
 5/2144, 504/1021, 505/1022, 505/1023, 506/1030, 506/1031, 506/1033, 506/650, 507/1034,
 508/1035, 508/1036, 509/1038, 509/1039, 509/1040, 509/1042, 509/1043, 509/1958, 509/1959,
 510/1365, 510/212, 510/213, 510/214, 510/215, 510/216, 510/217, 510/218, 511, 512/1044,

512/1773, 513/1290, 513/1291, 513/1292, 513/652, 513/653, 514/1045, 514/1099, 514/1678, 514/221, 514/222, 515, 516/223, 516/224, 516/225, 516/226, 516/227, 516/228, 516/229, 517/230, 518, 519, 520, 521, 522, 523/1774, 523/1775, 524/231, 525, 527/1047, 527/1048, 527/1049, 528, 529/232, 529/233, 530/1050, 531/1051, 531/1052, 531/1053, 532, 533, 539/1677, 539/460, 539/656, 544/1055, 545/1056, 545/1057, 545/1058, 545/1059, 545/1060, 545/1061, 546/1118, 546/363, 546/364, 547/65, 547/66, 548/367, 548/401, 6/1820, 6/1821, 6/1990, 6/1993, 62/1313, 62/1314, 62/886, 62/888, 64/1755, 64/1756, 65/1320, 65/1757, 65/891, 66, 67/1319, 68/1151, 68/1152, 7/1807, 7/1824, 7/1919, 7/1999, 7/2001, 7/2005, 7/2033, 7/2053, 7/2119, 72/1153, 73/249, 73/775, 73/776, 75/1154, 75/1155, 75/1156, 75/1157, 75/404, 76/1321, 77, 78/1315, 78/1316, 78/892, 78/894, 79/1758, 79/1759, 8/2044, 81, 83/100, 84/101, 85/777, 85/778, 85/779, 85/780, 86, 87, 89/1114, 9/1976, 9/1978, 9/2013, 9/2036, 9/2037, 9/2038, 9/2039, 9/2040, 9/2041, 9/2042, 9/2054, 9/2055, 9/2056, 9/2057, 9/2058, 9/2059, 9/2060, 9/2061, 90, 91/1322, 91/1323, 92, 93, 94/895, 94/896, 94/897, 95/1199, 95/1200, 96, 97/898, 98

Section E :

1000/3730, 1068/3910, 1069/675, 1070/3506, 1070/674, 1078, 1079/3913, 1080/3914, 1081/3193, 1085/3916, 1087/3582, 109/4967, 1092/3919, 1092/54, 1093/3584, 1093/680, 1093/681, 1093/682, 1094/683, 1095, 1096, 1097, 1098, 1099/2953, 110/4968, 1100/2954, 1102/3194, 1104, 1108, 1109/3001, 111/4276, 111/4936, 1110/3941, 1111, 1117/3622, 1120/1793, 1122/3195, 1124/1799, 1124/1800, 1124/4390, 1124/4391, 1125/841, 1125/842, 1126, 1127, 1129/2664, 1129/2665, 1130, 1135, 1137/3070, 1138/2, 1139/4701, 1143/2402, 1143/353, 1144/3071, 1147, 1148, 1149, 115/4277, 1150, 1151/1794, 1153, 1154, 1155/3196, 1157, 1158, 1160/3273, 1162, 1163, 1164/1801, 1164/1802, 1165, 1166/844, 1167, 1168, 1169, 1170, 1171, 1172, 1173, 1174, 1175, 1176, 1177, 1178, 1179, 118/4281, 1180, 1181, 1183, 1184, 1185, 1186/1803, 1193/4677, 1193/4911, 1193/4912, 1193/4913, 1193/4914, 1193/4915, 1193/4916, 1196/4917, 1196/4918, 1196/4919, 1196/4920, 1196/4921, 1196/4922, 1201/2673, 1201/4400, 1201/4503, 1201/4504, 1202/2780, 1202/2781, 1203/855, 1203/856, 1203/857, 1203/858, 1204/859, 1204/860, 1206/2855, 1206/2856, 1207/2406, 1207/2407, 1208/2408, 1208/2409, 1210/4401, 1210/4402, 1210/878, 1216/4099, 1217/3588, 1219, 1220, 1272/1810, 1272/1817, 1272/1818, 1272/1821, 1272/1826, 1272/1827, 1272/2414, 1272/2858, 1272/3126, 1272/4081, 1272/4082, 1272/4242, 1272/4243, 1272/4405, 1272/4523, 1274/4178, 1274/4203, 1274/4239, 1274/780, 1274/781, 1274/782, 1274/783, 1287/2861, 1287/796, 1287/797, 1296, 1297, 1298, 1299, 1300, 1301/4010, 1302/4011, 1306/805, 1307/806, 1308, 131/4546, 1310/3, 1310/3128, 1312, 1313, 1314/3625, 1316, 1317, 1318/4014, 1321/4012, 1322, 1323, 1324/4013, 1325, 1327/2422, 1328, 1329, 1330/3202, 1330/3203, 1331, 1332/3531, 1332/3532, 1332/3533, 1332/810, 1341/1853, 1341/1854, 1341/813, 1341/814, 1350/1863, 1352/1885, 1353, 1362, 1363/3204, 1363/3205, 1367/3324, 1369/2864, 1369/2865, 1369/2866, 1369/2867, 1369/2868, 137/4969, 1371/4138, 1373/3074, 1378, 1382/915, 1383/3627, 1384/3629, 139/4663, 1392/4015, 1392/4411, 1394/1900, 1394/1901, 1394/1902, 1394/1903, 1395/1904, 1395/1905, 1397/2428, 1397/4089, 1397/4090, 1398, 140/4664, 1402/3731, 1403, 1404, 1405, 1406/3732, 1407/3733, 1408/2, 1408/3734, 1409/4240, 141/4623, 141/4685, 141/4708, 141/4709, 141/4710, 141/4711, 141/4712, 141/4713, 141/4714, 141/4715, 1410, 1414/4241, 1416, 1417, 1418, 142/4547, 1420/3736, 1420/4016, 1420/4017, 1421/3738, 143/4284, 1430/4083, 1430/4084, 1431/3740, 1432/3741, 1437/1915, 1437/1916, 1437/3630, 1437/3742, 1437/3743, 1437/929, 1437/930, 1437/933, 1437/934, 1438/1917, 144/4666, 1442/1918, 1445/2583, 1445/3076, 1445/3077, 1445/3749, 1445/3750, 1446, 1447, 1448, 1449, 1450/3748, 1451, 1452, 1453, 1454/302, 1455, 1457/3751, 1458/3752, 1459/3753, 1460/3754, 1461/3755, 1461/4412, 1462/3756, 1463/4818, 1463/4819, 1464/3758, 1466/3759, 1468/3760, 1469/3761, 1470/3762, 1471/3763, 1473/3764, 1475/3765, 1479/3766, 1481/3767,

1482/3768, 1483, 1509/4820, 1509/4821, 1509/957, 1510, 1511, 1512, 1514, 1515/3416, 1524,
 1526/4028, 1526/959, 1528/1940, 1528/1941, 1528/961, 1530/1942, 1530/4244, 1532/2877,
 1532/4245, 1533/4772, 1534, 1535/3210, 1535/3211, 1617/4319, 1670/996, 1671/3133,
 1674/3327, 1676/2444, 1677/3134, 1677/3135, 1678, 1679, 1680, 1681, 1692, 1701/2960,
 1702/1999, 1702/3421, 1705/2881, 1705/2882, 1706/4103, 1711, 1713/2740, 1717/1015,
 1717/4104, 1717/4578, 1718/1028, 1718/2446, 1718/3226, 1718/4579, 1718/4580, 1718/4581,
 1718/4582, 1718/4583, 1718/4584, 1718/5058, 1720/1064, 1720/1067, 1720/2029, 1720/2449,
 1720/3227, 1724, 1727, 1728, 1728/2, 1728/2041, 1728/4, 1729/4585, 1732/4251, 1733/4586,
 1739/1070, 1739/1086, 1739/1087, 1739/1089, 1739/4588, 1739/4589, 1739/4893, 1739/4894,
 1739/5059, 1740/4590, 1740/4591, 1740/4592, 1740/4593, 1742/1123, 1742/1124, 1742/1125,
 1742/2457, 1742/4106, 1742/5060, 1743/1130, 1743/1131, 1743/1132, 1743/1138, 1743/1139,
 1743/2049, 1743/3032, 1743/3033, 1743/4415, 1744, 1746/4254, 1746/4255, 1747/4206,
 1749/3136, 1809/5062, 1831/1206, 1832/1207, 1833/4594, 1836/4114, 1837/2066, 1837/2067,
 1838, 1839/4595, 1840/4596, 1841/4140, 1841/4141, 1841/4142, 1841/4941, 1841/4942,
 1844/4, 1844/4598, 1846/4599, 1875/4600, 1889/4602, 1897/4603, 1904/4604, 1909/4605,
 1911/4606, 1913/4607, 1916/4608, 1917/4609, 1925/4610, 1925/4611, 1925/4612, 1925/4614,
 1925/4615, 1974/1294, 1974/1297, 1974/1300, 1974/1301, 1974/1302, 1974/1304, 1974/1305,
 1974/2131, 1974/2132, 1974/2133, 1974/3034, 1974/3240, 1979/4642, 1980, 1982/2128,
 1982/3343, 1982/3344, 1984, 1987/3342, 1987/4262, 1987/4263, 1991/1318, 1991/1319,
 1991/1321, 1991/4264, 1992/1322, 1994/4122, 2003, 2004/3241, 2004/3242, 2007/1332,
 2008/4123, 2009/1341, 2009/1342, 2009/1343, 2009/1344, 2009/1345, 2009/1346, 2009/1348,
 2009/1349, 2009/1352, 2009/1353, 2009/1360, 2009/1362, 2009/1365, 2009/2142, 2009/2143,
 2009/2144, 2009/2145, 2009/2146, 2009/2147, 2009/2485, 2009/2486, 2009/2487, 2009/2488,
 2009/3245, 2009/3246, 2009/3247, 2009/4120, 2009/4834, 2009/4835, 2017/3434, 2017/3636,
 2020/3347, 2021/4355, 2056/1386, 2056/2494, 2056/3250, 2056/3251, 2056/4126, 2059/2895,
 2059/2896, 2062, 2065/4354, 208/4688, 2122/3357, 213/4551, 217/3121, 217/4063, 217/4066,
 217/4689, 217/4690, 218/2638, 218/2639, 218/3026, 218/3065, 218/3375, 218/552, 218/560,
 2181/2506, 2183/4477, 219/561, 2192/1399, 2192/1400, 2192/1403, 2192/2980, 2192/3258,
 2192/4200, 2192/4201, 2197/2981, 2198/2982, 220/3376, 220/563, 220/564, 220/566,
 2200/2983, 2202/1409, 2202/1410, 2202/1415, 2202/1416, 2202/1417, 2202/2897, 2203/2752,
 2204/2753, 2205/2754, 2206/2755, 2207/2756, 2208/2757, 2208/2758, 2209/2760, 2209/2761,
 221/4694, 2217/3597, 2225, 2233/1434, 2233/1435, 2233/1441, 2233/1447, 2233/3316,
 2233/3445, 2233/3598, 2233/4424, 2234/1448, 2235, 2236, 2237, 2238/309, 2239, 2240,
 2241/3599, 2242/4144, 2243/3288, 2244, 2245, 2249, 2250, 2251, 2252/3446, 2252/3447,
 2255, 2256, 2257/2509, 2259/1426, 2259/1427, 2259/1449, 2259/1450, 2259/1453, 2259/1454,
 2259/1455, 2259/1456, 2259/2510, 2259/3259, 2259/3260, 2259/3261, 2259/3262, 2263/1463,
 2265/1464, 2265/1465, 2265/1466, 2266/2205, 2266/2208, 2266/2899, 2266/4337, 2266/4338,
 2267/2, 2267/3, 2267/4, 2270, 2272/2514, 2275, 2276, 2280, 2290/2209, 2290/2210,
 2292/1475, 2292/1479, 2292/1480, 2292/1481, 2292/1482, 2292/1483, 2292/2212, 2293/2221,
 2293/2222, 2293/2223, 2293/2224, 2302/3366, 2309/2232, 2309/2233, 2309/2234, 2309/3263,
 2309/3264, 231/4633, 2310, 2312, 2313, 2314, 2317, 2318, 2319/3265, 2319/3266, 232/4695,
 2320/4216, 2320/4217, 2321/2235, 2321/2236, 2321/2237, 2321/3268, 2322/1520, 2322/1521,
 2322/1523, 2322/1524, 2322/1525, 2322/1526, 2322/1528, 2322/2220, 2322/2225, 2322/2226,
 2322/3270, 2323/2228, 2328/2229, 2328/2230, 2329/1533, 2329/1534, 2329/1536, 2329/1537,
 2334/2231, 2338/4721, 2338/4723, 2339/1553, 2346/4145, 2349/1558, 2350/3450, 2351/1563,
 2352/1572, 2352/1573, 2352/2902, 2352/4722, 2353/2515, 2356, 2359/3116, 236/4634, 2360,
 2362, 2367, 2368, 2370/3774, 2371/3776, 2373/3778, 240/4558, 2431/4326, 2431/4566,
 2431/4567, 254/4671, 264/4696, 264/4699, 269/568, 272/4563, 272/4693, 273/4562, 274/2994,
 274/2995, 274/3377, 274/4092, 274/4093, 274/4162, 274/4163, 274/574, 274/583, 274/584,
 275/3067, 276/2640, 276/2641, 276/4766, 276/4767, 276/593, 285/1681, 285/1682, 285/1683,

285/1684, 285/1685, 285/1686, 285/1688, 285/2334, 285/2569, 285/2840, 285/3167, 285/3168, 285/3169, 285/3170, 285/3171, 285/3406, 285/601, 285/611, 285/612, 285/613, 285/614, 285/615, 285/619, 285/621, 285/622, 285/627, 285/628, 300, 317, 344, 345, 356, 357, 367/2336, 374/2338, 380/1695, 380/1696, 382, 386/3500, 386/3501, 386/3574, 387/4897, 387/4898, 40/3301, 420/3175, 420/3176, 420/4789, 421/4459, 421/4736, 421/4737, 424/4903, 424/4904, 428, 430/3612, 432/4748, 438/4768, 439/4668, 441/2347, 445/4669, 447/2350, 447/4758, 448, 449/4670, 451/4691, 452/4692, 455, 462/339, 462/340, 462/4992, 464, 465/4993, 465/4994, 465/4995, 466/4905, 469/4906, 470, 471, 472/2355, 473/2609, 473/2610, 475/4168, 475/4790, 475/4791, 479/4899, 479/4900, 48/4658, 48/4659, 49, 490/4792, 491/4577, 493/4574, 493/4575, 493/4576, 50, 513, 519/348, 519/4170, 519/4171, 519/4172, 519/4173, 52/3302, 525/4174, 530/4229, 576/3721, 579/4672, 581, 584/4491, 586/4492, 587, 588/4654, 589/4655, 590/4656, 591/3724, 592, 593, 594/367, 596, 597/3180, 597/3181, 597/3182, 597/3183, 598, 600/3021, 602, 603, 605/2772, 608/2629, 611/2773, 612, 613, 614, 615, 619/4673, 621/4674, 622, 623, 630/4971, 630/5022, 630/5023, 630/5024, 630/5025, 630/5026, 630/5027, 630/5028, 630/5029, 630/5030, 630/5031, 630/5032, 630/5033, 630/5034, 630/5035, 630/5036, 630/5037, 632/4961, 632/4962, 632/4963, 632/4964, 636/4965, 636/4966, 639/4493, 643/4494, 645/4033, 648/4496, 655/4497, 660/4498, 663/4034, 664/1727, 664/4901, 664/75, 665, 667/4235, 667/4399, 668/4538, 670/4802, 670/4803, 670/5055, 670/5056, 673/4036, 676/4226, 677/4483, 677/4484, 679/2369, 679/2370, 679/2591, 680, 681/4902, 685/3396, 686/4925, 686/4926, 686/4927, 686/4928, 686/4929, 686/4930, 688, 689/5063, 689/5064, 689/5065, 689/5066, 689/5067, 691/4956, 691/4957, 691/5048, 691/5049, 691/5050, 694/4973, 694/5038, 694/5039, 694/5040, 694/5041, 694/5042, 696/5051, 696/5052, 727/4999, 727/5000, 735/5002, 736/4749, 736/5003, 736/5004, 736/5005, 736/5006, 742/5007, 746/5008, 751, 752, 754/5009, 755/4097, 755/4188, 756/2848, 756/3577, 756/4175, 756/4176, 757/394, 758/391, 758/392, 769/398, 769/399, 769/400, 769/401, 774, 775/1763, 775/1764, 775/2849, 775/3578, 775/402, 775/407, 775/408, 775/414, 775/415, 775/416, 775/417, 776/2850, 776/418, 776/423, 776/424, 778, 779, 780, 781, 782, 783, 784, 785, 787/1759, 788/3616, 789, 790, 791/4001, 793/5068, 793/5069, 794/4190, 794/4191, 796, 797/4004, 799/4541, 799/4542, 802/2973, 803, 804, 805/1761, 807, 808, 809, 810, 811, 812, 813, 814, 815/1765, 815/3411, 817/427, 818/428, 820/1767, 820/1768, 821/47, 822/2, 824, 825, 826, 827/3617, 829, 830, 836/2383, 837, 838, 839, 840, 841, 842, 844/4388, 844/4389, 844/5043, 844/5044, 844/5045, 844/5046, 844/5047, 846/4988, 847/4466, 853/4637, 854/4989, 886/3675, 886/3676, 890/2389, 892/4808, 892/4809, 893/1773, 893/1774, 893/3677, 893/3678, 893/3680, 893/3681, 894/3683, 894/440, 897/441, 897/442, 897/443, 898/445, 899/444, 900/3284, 901/2852, 901/446, 902/452, 903/453, 908/2391, 908/2392, 908/454, 908/455, 908/456, 908/461, 910/3580, 911, 914/4098, 915, 916, 917/3989, 918/242, 920/3190, 921, 922/3684, 923/3685, 934/3990, 935, 936, 937, 940, 942, 943, 950/4482, 959/3689, 959/3691, 961/3933, 962/3934, 963/3935, 964/3936, 965/3937, 966/82, 967, 969, 973/2658, 975/3619, 976/2660, 978/3725, 98/4935, 981/3191, 981/4212, 982, 983/684, 984/685, 989, 990, 993/4213, 994/3726, 997, 998/1789, 998/3727, 999/3728, 999/3729

Les surfaces des différentes zones de protection se répartissent de la manière suivante :

Zones	Surface de la zone de protection [km²]	Surface relative de la zone de protection par rapport à l'ensemble des zones de protection [%]
Zone de protection immédiate, zone I	0,17	0,11
Zone de protection rapprochée à vulnérabilité très élevée zone IIA	3,23	2,09
Zone de protection rapprochée à vulnérabilité élevée zone IIB	15,04	9,72
Zone de protection rapprochée zone IIC	88,02	56,87
Zone de protection éloignée, III	48,32	31,22
Cumul	154,78	100 %

Ad Annexe II

La liste figurant à l'annexe II est reprise en majeure partie de la proposition du dossier de délimitation établi conformément à l'article 44, paragraphe 6, de la loi modifiée du 19 décembre 2008 relative à l'eau. Cette proposition se base par ailleurs sur le règlement grand-ducal du 9 juillet 2013 a) relatif aux mesures administratives dans l'ensemble des zones de protection pour les masses d'eau souterraine ou parties de masses d'eau souterraine servant de ressource à la production d'eau destinée à la consommation humaine, et b) modifiant le règlement grand-ducal modifié du 24 novembre 2000 concernant l'utilisation de fertilisants azotés dans l'agriculture. Elle se base également sur le règlement grand-ducal du 16 décembre 2011 déterminant les installations, travaux et activités interdites ou soumises à autorisation dans la zone de protection sanitaire II du barrage d'Esch-sur-Sûre. Dans le cadre de l'élaboration du présent projet de règlement grand-ducal, la liste a été évaluée et partiellement adaptée et complétée afin de garantir l'atteinte des différents objectifs définis par la législation applicable. La finalisation de la présente annexe a été réalisée en concertation avec les différents représentants du Ministère de l'Agriculture, de la Viticulture et de la Protection des consommateurs, du Ministère du Développement Durable et des Infrastructures et du Ministère de l'Economie. Sont distinguées huit catégories d'utilisation qui sont énumérés et expliquées ci-dessous :

1. Industrie et commerce

Les bâtiments et les installations liés à l'industrie et au commerce engendrent des risques très variés aux eaux de surface. Au niveau du risque et du danger de la dégradation de la qualité de l'eau de surface, le risque le plus important réside dans les déversements de liquides pouvant altérer les eaux, tout particulièrement durant la construction ou lors d'accidents au niveau d'installations destinées au stockage et au maniement de ces liquides y inclus des conduites en

mauvais état. Les risques sont croissants avec l'ampleur des installations industrielles et la dangerosité des produits concernés. Le risque émanant des différents types de zones d'activités économiques au sens du règlement grand-ducal du 8 mars 2017 concernant le contenu du plan d'aménagement général d'une commune a été évalué, tout en tenant compte des zones existantes. Une comparaison entre les zones de protection et les zones délimitées dans le cadre de l'élaboration des plans directeurs sectoriels dans les domaines des zones d'activités économiques a été réalisée. Les impacts en vue de la désignation de zones d'activités économiques sont inexistantes.

L'installation d'éoliennes n'est pas strictement interdite, cependant seules les éoliennes à transmission directe avec une quantité d'huile de lubrification minimale sont autorisables.

Le ravitaillement en hydrocarbures des engins de chantier, des engins agricoles et forestiers et des réservoirs d'hydrocarbures à usage non-commercial est uniquement autorisable dans les zones IIB et IIC en appliquant des normes de sécurité élevées.

2. Gestion des eaux résiduaires (eaux usées, eaux de ruissellement)

Le déversement d'eaux usées traitées représente un risque élevé pour le lac de la Haute-Sûre puisqu'elles peuvent encore contenir des pathogènes pouvant affecter la qualité microbiologique du lac. L'installation de stations d'épuration est uniquement autorisable dans les zones de protection IIB, IIC et III si elle constitue une amélioration de la situation actuelle ou si une autre solution n'est pas réalisable économiquement ou techniquement. En sus, le rejet d'eaux usées traitées endéans les zones de protection IIB, IIC et III est seulement possible sous condition d'une hygiénisation des effluents de la station d'épuration permettant l'élimination de pathogènes.

Il va de même pour les bassins d'orage qui sont à équiper d'un bassin de filtration (« Retentionsbodenfilterbecken ») permettant un traitement plus poussé des eaux de décharge à l'intérieur des zones IIB, IIC et III.

La pose de conduites d'eaux usées ne peut être autorisée que si la construction améliore la situation existante. Des contrôles d'étanchéité sont à prévoir régulièrement. Lors des travaux de construction des installations en question, les directives de construction existantes pour des ouvrages situés en zones de protection, comme par exemple la directive technique allemande ATV-Arbeitsblatt A 142 Abwasserkanäle und -leitungen in Wassergewinnungsgebieten, sont à respecter.

Lors de l'élaboration de la liste ci-jointe, il a été tenu compte du fait que la construction de certaines nouvelles infrastructures pour le traitement des eaux usées peut améliorer significativement la protection de l'eau de surface destinée à la production d'eau destinée à la consommation humaine (par exemple : élimination de fosses septiques avec trop-plein en faveur de conduites d'évacuation d'eaux usées amenant les eaux usées vers des ouvrages assurant un traitement adéquat).

L'infiltration artificielle et directe d'eaux météoriques (en l'absence d'une filtration d'un sol végétalisé) peut altérer la qualité des eaux souterraines et par conséquent des eaux de surface alimentées par celles-ci (« interflow ») par suite de l'entraînement en profondeur de polluants atmosphériques ou de substances lessivées en surface. Les eaux de routes sont ainsi chargées en hydrocarbures, en particules et métaux lourds provenant de l'usure des pneus et des freins,

en sel de déneigement, ou en d'autres produits tandis que les eaux de toitures peuvent contenir des métaux lourds.

3. Elimination de déchets

Ces activités menacent gravement les eaux de surface. Même les installations de petite taille ou celles servant seulement à l'entreposage ou au traitement de déchets représentent un risque potentiel élevé pour les eaux de surface.

Les entrepôts temporaires publics de déchets de verdure restent autorisables sous conditions dans les zones IIC et III afin de permettre aux communes la collecte et une valorisation appropriée de ces déchets.

4. Urbanisation et trafic

Les bâtiments et les installations liés aux habitations font courir des risques très variés aux eaux de surface. Les risques les plus importants correspondent à des déversements de liquides pouvant altérer les eaux, tout particulièrement durant la construction ou encore lors de déversements accidentels pendant le stockage et le maniement de ces liquides et des réservoirs de mazout de chauffage.

Une comparaison entre les zones de protection et les zones délimitées dans le cadre de l'élaboration du plan directeur sectoriel dans le domaine du logement a été réalisée. La désignation de nouvelles zones prioritaires d'habitation et des nouveaux projets destinés prioritairement à l'habitat n'est pas mise en cause.

L'aménagement de cours d'eau charriant des eaux de qualité proche de l'état naturel présente en général des avantages pour le lac de la Haute-Sûre. La prudence reste toutefois de mise à proximité du captage d'eau de surface pour la production d'eau destinée à la consommation humaine, car les eaux affluées peuvent contenir des polluants microbiologiques (germes, bactéries...) et chimiques. Ceci est particulièrement vrai lors de travaux de terrassements lorsque les travaux entrepris décolmatent le fond du lit du cours d'eau. Au surplus, les polluants jusqu'alors retenus dans les sédiments peuvent être libérés.

Les chantiers présentent des risques importants pour les eaux de surface. Des substances pouvant altérer les eaux y sont entreposées et maniées (hydrocarbures, huiles hydrauliques,...). Le lait de ciment et divers additifs du béton peuvent provoquer de graves pollutions des eaux. Il faut limiter au strict nécessaire les travaux à effectuer dans les eaux de surface.

La circulation routière peut provoquer une pollution constituée par exemple par les imbrûlés, les poussières, les éclaboussures, les sels de déneigement et autres produits. Le risque est particulièrement élevé en cas de voiries fréquemment utilisées notamment pour des transports de substances dangereuses. Les incidences éventuelles en provenance de chemins ruraux et forestiers et de pistes cyclables sont à évaluer au cas par cas, notamment lorsque la chaussée est construite sur un remblai ou au niveau du sol.

Des incidents potentiels avec des carburants liquides ou d'autres substances représentent également un risque élevé de pollution. Dans la plupart des cas, des mesures constructives, notamment en vue de l'évacuation de l'eau de ruissellement seront nécessaires pour améliorer la protection de l'eau de surface. Ces mesures s'orienteront à des directives de construction à respecter dans les zones de protection pour ce type d'infrastructures, comme par exemple les

directives « Richtlinien für bautechnische Maßnahmen an Strassen in Wasserschutzgebieten-RiStWag ».

Les tronçons utilisés pour le transport de substances pouvant polluer les eaux sont au surplus exposés à des risques d'accidents mineurs et majeurs, avec pertes de produits pétroliers ou d'autres liquides polluants.

Une comparaison entre les zones de protection et les zones délimitées dans le cadre de l'élaboration du plan directeur sectoriel dans le domaine du transport a été réalisée. La désignation de nouveaux projets n'est pas mise en cause. Des mesures constructives seront nécessaires dans certains cas.

En ce qui concerne le risque lié à l'application de produits phytosanitaires, les risques sont plus élevés lors d'applications fréquentes ou sur de très grandes surfaces, comme c'est le cas par exemple dans les stades ou sur les terrains de golf. L'entretien des espaces verts est également soumis à des règles d'application. Il faut réduire autant que possible les quantités utilisées.

Sur les cimetières, ce sont les activités d'entretien qui peuvent comporter des risques mais aussi les ptomaines émanant des cadavres. Il y a donc lieu de distinguer les cimetières classiques (avec enterrement de cercueils) et les cimetières forestiers et les cimetières pour urnes à cendres. La fertilisation et l'entretien de ces espaces doivent aussi être en conformité avec les restrictions concernant l'emploi de produits phytosanitaires et d'engrais. Il faut également prendre en compte les aspects relevant de l'épidémiologie et de l'hygiène.

Il y a lieu de considérer les risques émanant de véhicules stationnés près du lac de la Haute-Sûre et de ses affluents (émissions de liquides ou substances lors de fuites pouvant altérer la qualité de l'eau).

5. Interventions dans le sous-sol

Par extraction de matériaux, il faut comprendre ici l'extraction de matières premières minérales, telles que sable, calcaire, dolomies, marne ou matériaux de carrière. L'extraction de matériaux constitue une intervention signifiante dans le milieu naturel, susceptible de libérer des substances pouvant altérer la qualité des eaux de surfaces. Il en est de même pour les tunnels, galeries, cavernes et activités minières souterraines ainsi que pour les carrières. Les autres excavations devront notamment être autorisables en cas de chantiers, p. ex. pour la construction de bassins d'orage.

6. Exploitations agricoles (au sens large du terme)

Une grande partie des surfaces situées dans les futures zones de protection du lac de la Haute-Sûre sont des terrains agricoles ou forestiers. S'y trouvent aussi un grand nombre d'exploitations agricoles (au sens large du terme). Les activités émanantes constituent une pression et un risque de pollution important pour les eaux du lac de la Haute-Sûre. De plus, la qualité de l'eau du lac ainsi que de la plupart des affluents laisse à désirer et est loin d'avoir atteint les objectifs définis. Des mesures préventives doivent donc être prises au cas par cas, après un examen soigneux.

Les bâtiments et installations agricoles font courir essentiellement des risques de détérioration de la qualité des eaux de surface, soit temporaires (durant la construction), soit permanents par le stockage et le maniement de produits pouvant altérer la qualité de l'eau. Parmi ces substances se trouvent notamment les engrais liquides et solides, surtout azotés et phosphatés, ou encore

les produits phytosanitaires et les hydrocarbures. Les constructions servant à l'activité de gestion de surface proche à leur état naturel, i.e des abris et couverts de pâturage sont également à considérer sous cet aspect. Dans ce cadre, si dans l'abri l'affouragement a lieu ou si l'abreuvoir y est installé, le sol de l'abri doit être étanchéifié et les eaux doivent être évacuées dans un réservoir approprié. Dans les autres cas, le revêtement étanche n'est pas requis, sauf instructions contraires définies dans l'autorisation établie. La formation d'un bournier et l'infiltration de l'urine sont à éviter.

Pour les pépinières, exploitations horticoles, viticoles, fruiticoles et maraichères les mêmes types de risques sont à considérer que pour les bâtiments et installations agricoles. Vu l'exploitation non professionnelle des cités jardinières, le danger par le mauvais emploi et le suremploi de produits phytosanitaires et d'engrais est plus élevé et des restrictions s'imposent.

Au niveau des activités agricoles, le stockage des différents types d'ensilage est lié aux risques d'écoulement de jus d'ensilage et est à réglementer pour les zones de protection. Il y a lieu de distinguer entre les différents contenus en matière sèche des balles et les surfaces de stockage en question. Le stockage ou l'entreposage de fertilisants est également à réglementer pour les différentes zones et pour les différents matériaux ou substances. Des dangers sont liés au stockage et aux épandages d'engrais et de produits phytosanitaires, surtout lorsqu'ils se déroulent au mauvais moment, c'est-à-dire en dehors de la période de végétation et sur des sols nus (terres ouvertes, jachère nue). Les substances qui menacent la qualité des eaux souterraines sont les composés azotés (nitrates, nitrites, ammonium), ainsi que certaines substances actives de produits phytosanitaires, de médicaments, ainsi que les métaux lourds.

Les effluents d'élevage (purin, lisier, fumier, etc.) peuvent entraîner des pollutions bactériologiques des eaux de surface notamment dans la zone de protection rapprochée à vulnérabilité élevée et dans la zone de protection rapprochée.

L'irrigation peut favoriser le lessivage du sol et provoquer ainsi une pollution des eaux de surface. L'irrigation avec des eaux usées traitées est pour le moment interdite, vu que ni la législation européenne ni la législation nationale ne contiennent actuellement des réglementations concrètes en ce qui concerne le sujet (La proposition de règlement relatif à des exigences minimales pour la réutilisation de l'eau n'a été soumise par la Commission Européenne en date du 28 mai 2018).

Le mode d'exploitation des surfaces joue un rôle important: le risque de lessivage de substances polluantes est bien plus faible sur des prairies permanentes que sur les terres arables. La culture en terres arables suppose un assolement approprié. Les mesures prévoient de réduire à un minimum les périodes pendant lesquelles les terres ne sont pas couvertes. Les épandages d'engrais doivent être adaptés aux besoins des plantes et devront se faire en temps utile (p. ex. pas sur des sols saturés en eau, gelés ou couverts de neige, ou lors d'un risque accru de lessivage).

Les risques de pollutions liés aux pâturages sont plus élevés pendant la période hivernale suites aux phénomènes d'érosion, de lessivage et de la recharge d'eau souterraine pendant cette saison.

La conversion de prairies permanentes en terres arables engendrerait une augmentation aussi bien des risques de pollution microbiologique que des concentrations en nutriments dans les eaux.

Le retournement de prairies permanentes peut également causer une augmentation des concentrations en nutriments, surtout en nitrates, et causer une détérioration de la qualité de l'eau.

Les drainages peuvent transporter des substances potentiellement nocives vers le lac de la Haute-Sûre et ses affluents.

Les points 6.5., 6.7., 6.14., 6.15., 6.17., 6.20., 6.24., 6.26., 6.27., 6.28., 6.29., 6.30., 6.35., 6.39. transposent les modalités de la directive 91/676/CEE du Conseil du 12 décembre 1991 concernant la protection des eaux contre la pollution par les nitrates à partir de sources agricoles.

7. Exploitations sylvicoles, pêche, chasse

Parmi les activités sylvicoles les plus critiques, il faut retenir les défrichements/coupes rases, l'entreposage du bois et l'utilisation de produits pour la conservation du bois. Les défrichements à grande échelle provoquent une mobilisation de l'azote du sol, mais aussi de métaux lourds et d'autres substances.

La chasse et la pêche sont aussi règlementées du moins en partie, tout en respectant les exigences et besoins du lac de la Haute-Sûre et de ses affluents en tant que masses d'eau servant à la production d'eau destinée à la consommation humaine.

Les étangs de pisciculture et leur désinfection posent un danger au niveau de lessivage de nutriments, de risque sanitaire (maladies des animaux pouvant infecter la faune sauvage, ainsi que par les produits chimiques et des restrictions sont nécessaires à ce niveau).

L'apport en nutriments et le risque de prolifération d'algues (également toxiques) est un problème majeur dans le lac de la Haute-Sûre. Des restrictions s'imposent donc dans tous les domaines, également concernant le nourrissage et l'amorçage lors de la pêche.

8. Activités sportives, de récréation et de détente, utilisation militaire et activités diverses

Les risques principaux liés aux campings sont liés au stockage et au maniement de substances pouvant altérer les eaux y inclus les réseaux d'eaux usées, ainsi qu'à l'utilisation de produits phytosanitaires.

Les activités récréatives et les événements sont à régler de façon à ce que le lac de la Haute-Sûre en tant que ressource d'eau servant à la production d'eau destinée à la consommation humaine soit affecté le moins que possible tout en permettant l'utilisation du lac comme lieu touristique.

FICHE FINANCIERE

LE projet de règlement grand-ducal délimitant les zones de protection autour du lac de la Haute-Sûre et déterminant les installations, travaux et activités interdites, réglementées ou soumises à autorisation dans ces zones est susceptible d'avoir un impact sur les articles ayant traits à l'eau dans le budget de l'Etat.

Conformément à la loi modifiée du 19 décembre 2008 relative à l'eau, article 65, paragraphe 1^{er}, lettre h), sont imputables sur le Fonds pour la gestion de l'eau, la prise en charge jusqu'à 75% des coûts liés à l'élaboration et la mise en œuvre des programmes de mesures qui sont basés sur les articles et l'annexe II du présent règlement grand-ducal.

Les impacts financiers sont à évaluer lors de l'élaboration du programme de mesures conformément à la loi modifiée du 19 décembre 2008 relative à l'eau, article 44, paragraphe 9.